

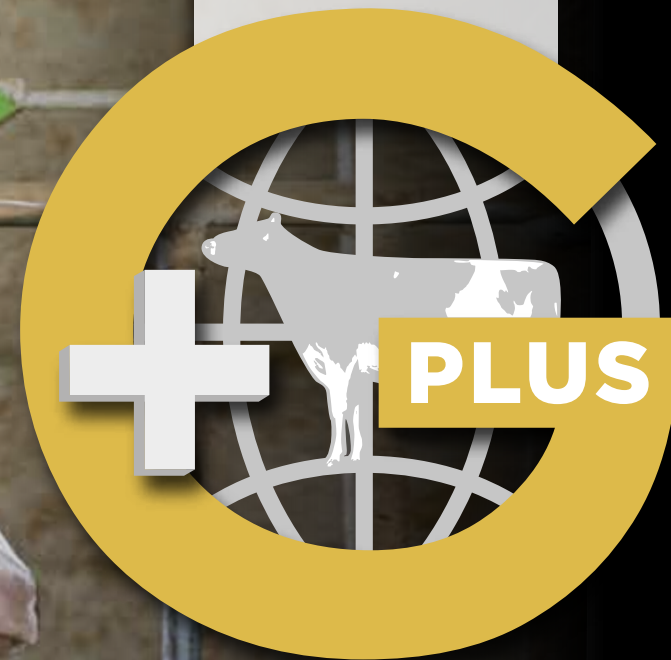

Elefanti Garrett 330 VG85

Elefanti Garrett Lea VG87



BULLS BOOK

AGOSTO
2024



G PLUS

- 40 ANNI DI ESPERIENZA DEL DR. VALSECCHI
- UN'AMPIA GAMMA DI PRODOTTI SCELTI DAI MIGLIORI FORNITORI INTERNAZIONALI
- UN SERVIZIO DI ESPERIENZA E CONSULENZA DI ALTO LIVELLO SEMPRE AL TUO SERVIZIO

+ VALORE X L'ALLEVATORE

Dr. Carlo A. Valsecchi



TORI D'ECCELLENZA

- Tori top RZG, RZ Health e RZ€
- Tori top GTPI e CM\$
- Tori top GPFT e IES€
- Seme Sessato e seme HEIFER PLUS
- Tori Red Holstein e Dominanti Red VRC
- Tori Outcross, Tori Polled e da SHOW
- Tori top per materia utile e longevità (PL, RZN)
- Tori da Carne di razza: Blu Belga, Limousine, Charolaise, Blonde, INRA95, Aubrac, Angus e Wagyu
- Tori da Latte e da Crossbreeding di razza: Angler, Montbeliarde, Jersey, Guernesey, Aussie e Ayrshire
- Tori di razza Bruna

PRODOTTI D'ECCELLENZA

- **Calf 360°:**
Colostro e boli per la prevenzione delle patologie neonatali
- **Start 360°:**
Boli Fast-Acting (Ca, Ener) Drench-Mate e Boli longacting (Dry, All-Mineral, Grow)
- **Udder 360°:**
Sigillante Dry, Ice Mint, Mammi Top
- **Hoof 360°:**
Dragonhide Dust e Putty, Easysol e solette TP
- Strumenti tecnici:
Smartvel e Medria, Kit analitici di gravidanza, Antibiotici e di ricerca Anticorpi

EMBRIONI E ANIMALI:

- Embrioni Holstein, Brown Swiss, Limousine, Blu Belga, Angus e Wagyu
- Vitelle e Torelli di alta genealogia
- Manze e primipare da rinstallo

LA MIGLIOR SELEZIONE DI SEME CAPRINO DISPONIBILE

- Seme di Becchi: Saanen, Camosciata, Nubiana e Murgiana-Granadina

SERVIZI:

- Programma 
- Accoppiamenti Personalizzati con il metodo GLO-BAP
- Assistenza e consulenza Veterinaria
- Assistenza e consulenza Genetica
- Viaggi e visite tecniche in Germania, Francia, Usa e Israele.
- Partecipazione a Shows Nazionali e Internazionali: Eurotier, Space, World Dairy Expo e Cremona



GPLUS INDEX

L'indice GPLUS è il nostro indice di selezione per il reddito ed è costruito sui **due caratteri** a nostro avviso economicamente più importanti in grado di ottimizzarlo, **LONGEVITÀ e KG DI PROTEINA**, considerati con un rapporto di 60/40.

Per il suo calcolo sono stati utilizzati indici standardizzati nella popolazione di riferimento.

Tori equivalenti per indice GPLUS hanno lo **stesso livello selettivo** nelle diverse popolazioni.

Nel catalogo i tori più alti per questo indice saranno riconoscibili dal simbolo  .



TORO	PR. KG	LONG.	INDICE G+
ROME	90	119	10,0
GP-MODRIC	51	120	9,9
GP-ASTRONAUT	95	114	9,7
GARANTIE	81	115	9,4
GP-DMAX P RF	83	114	9,1
PILOT	73	115	9,0
GP-GLORYDAYS	68	115	8,8
STRONG P	58	116	8,7
RADIOWAVE	69	114	8,5
GINGER RED	76	113	8,4
MAGELLO	75	113	8,4
GP-ZOLA	72	113	8,2
GLADIUS	80	112	8,2
GP-GRANA RED	86	111	8,1
JARVIS	52	115	8,0



TORO	PR. KG	RZN	INDICE G+
GLADIUS	69	125	10,0
ADAWAY	66	124	9,8
GARETT	66	124	9,8
HANDOUT P RED	57	128	9,7
ROME	65	123	9,5
CASINO	60	124	9,3
CALLUM	53	125	8,8
GIGABYTE	48	127	8,7
GINGER RED	67	115	8,4
GP-RODMAN	74	111	8,3
MAGELLO	54	121	8,2
FULL HOUSE	67	114	8,2
GP-PESSINA	64	115	8,1
GARANTIE	48	123	8,0
PILOT	48	123	8,0



TORO	PR. LB	PL	INDICE G+
ROME	76	6,4	10,0
GARETT	80	5,9	10,0
MAGELLO	68	5,9	9,5
TODOLIST	71	5,7	9,5
GP-PESSINA	77	5,2	9,4
ZANE	72	5,5	9,4
BLACKOUT	69	5,6	9,3
PILOT	65	5,8	9,3
OVERFLOW	61	5,9	9,1
GP-GLORYDAYS	68	5,2	8,9
GP-GRANA RED	75	4,7	8,8
GLADIUS	79	4,4	8,8
JARVIS	58	5,6	8,7
BADKER	62	5,3	8,6
GP-ASTRONAUT	76	4,4	8,6



PROTEINE e LONGEVITÀ
 la chiave del tuo successo



GPLUS Élite

IES €	
ROME	1347
GP-ASTRONAUT	1242
RADIOWAVE	1193
GP-MODRIC	1173
GP-GLORYDAYS	1123
MAGELLO	1099
PILOT	1098
FULL HOUSE	1097
GP-SMARTBOX P	1088
GARANTIE	1083

ICS-PR €	
ROME	1544
GP-MODRIC	1311
RADIOWAVE	1305
GP-ASTRONAUT	1250
GP-GLORYDAYS	1210
MAGELLO	1193
GLENN	1183
GP-SPILLER P	1152
BADKER	1138
SUNBAY	1123

Latte	
BAYONNE	2533
GP-DMAX P RF	2420
FANGIO	2360
SCOUBIDOU	2319
GARANTIE	2277
GP-ASTRONAUT	2252
GP-GRANA RED	2248
GP-SMARTBOX P	2181
GP-RODMAN	2176
GINGER RED	2170

Grasso kg	
RAINOW	132
GP-RODMAN	117
ROME	117
MCLAURIN	114
BADKER	104
ZAPPER	104
MATTEO	103
RADIOWAVE	101
ZANE	100
GP-ASTRONAUT	99

Proteine kg	
GP-SMARTBOX P	102
GP-ASTRONAUT	95
FULL HOUSE	92
GP-PESSINA	91
ROME	90
GP-RODMAN	88
FANGIO	86
GP-GRANA RED	86
GP-DMAX P RF	83
GP-PADANO	82

Longevità	
GP-MODRIC	120
ROME	119
SIRIUS P RED	117
STRONG P	116
GARANTIE	115
PILOT	115
GP-GLORYDAYS	115
JARVIS	115
GP-ASTRONAUT	114
GP-DMAX P RF	114

IMA	
STRONG P	111
MO PP RED	110
GINGER RED	110
SOLITAIR P RED	110
GARANTIE	109
GP-DMAX P RF	109
GP-STARTUP P RED	109
MASK RED	109
GP-ASTRONAUT	109
SMITH P	109

Fertilità	
GP-SVEN P	116
GP-SPILLER P	115
GP-MYSTERY	114
GP-MODRIC	113
OVERFLOW	113
SIRIUS P RED	112
RADIOWAVE	112
TODOLIST	112
GP-MURIEL	112
COMPANY	111

Cellule	
GP-GASP RED	115
GP-MODRIC	114
SIRIUS P RED	114
GP-DUVAN	114
STRONG P	114
GIGABYTE	113
REDHOT RED	113
BADKER	113
GP-SPILLER P	112
GP-MURIEL	112

Parto	
GARETT	110
SOLITAIR P RED	109
GP-PINTERAULT	107
CASINO	107
GINGER RED	107
GP-MODRIC	106
GP-STARTUP P RED	106
GP-MYSTERY	106
GP-SVEN P	106
JARVIS	106

Tipo	
HAXL	2,81
ATHOS	2,47
EXUM	2,13
TIESTO	2,13
HENDRICK	2,08
MO PP RED	1,82
WOLFGANG P RC	1,79
GP-SUPER PP	1,61
GP-DUVAN	1,60
SUNBAY	1,59

Mammella	
GP-MODRIC	3,42
EXUM	3,26
ATHOS	3,19
HAXL	2,95
GP-MYSTERY	2,69
WOLFGANG P RC	2,58
SUNBAY	2,54
TIESTO	2,53
GLENN	2,44
STRONG P	2,13

Arti e piedi	
MO PP RED	3,80
GP-ATOM RED	2,85
HAXL	2,65
GP-GRANA RED	2,64
HENDRICK	2,54
SIRIUS P RED	2,54
GP-DUVAN	2,53
GARETT	2,47
GINGER RED	2,44
GP-SINNER RED	2,37

HST	
MANITU	110
BRISE PP	108
ASCARI	107
GP-MODRIC	107
GP-NEXI	107
GP-SINNER RED	107
BRANDUNG P	106
GINGER RED	106
GP-PESSINA	106
GIGABYTE	105

GPLUS Élite

Scegli i nostri migliori tori per

GPFT



Rome

Nome	Cross	gPFT	IES €	ICS-PR €	Latte	Gr. %	Gr. kg	Pr. %	Pr. kg	Long.	Fert.	Cel.	Parto	Tipo	Mam	A. e P.	Caseina
ALASKA	Arizona x Nexus x Brainwave	+5203	+1349	+1366	1631	0,44	106	0,25	83	119	107	109	105	0,93	2,29	1,63	
ROME	Regulus x Feature GP83 x Achiever	+5091	+1347	+1544	1966	0,43	117	0,22	90	119	106	109	105	0,45	1,01	-0,61	BB A2/A2
RADIOWAVE	Royalflush x Plinko x Crimson GP82	+5013	+1193	+1305	1100	0,55	101	0,26	69	114	112	107	105	0,74	1,57	0,51	BB A2/A2
GP-ASTRONAUT	Ascari x Gladius VG85 x Kenobi	+4990	+1242	+1250	2252	0,14	99	0,16	95	114	105	104	105	0,55	1,01	1,50	AB A2/A2
GP-MODRIC	Mosinee P x Geyser P GP83 x Jaguar	+4987	+1173	+1311	698	0,22	51	0,21	51	120	113	114	106	1,24	3,42	0,68	AB A1/A2
GP-SMARTBOX P	Sega P RC x Palmer GP84 x Rio GP83	+4956	+1088	+1060	2181	0,12	97	0,23	102	107	103	105	104	0,55	1,13	0,62	AA A2/A2
SUNBAY	Poulidor x Garido x Kiron	+4919	+942	+1123	655	0,50	82	0,33	65	108	107	110	104	1,59	2,54	1,90	BB A2/A2
ZANE	Exquisite x Incredibile x Pursuit	+4897	+1016	+1046	896	0,62	100	0,31	65	113	109	106	104	1,39	1,85	0,64	AB A2/A2
COMPANY	Real Money x Riveting x Guarantee	+4865	+1068	+1095	626	0,48	76	0,34	60	113	111	107	100	1,10	1,46	1,35	AB A2/A2
GLENN	Gladius x Soundcloud VG87 x Sound System VG86	+4837	+973	+1183	1757	0,32	96	0,12	72	113	103	111	103	1,48	2,44	1,14	BB A1/A2
GP-GLORYDAYS	Gladius x Youngster x Bowler GP83	+4819	+1123	+1210	1329	0,16	65	0,21	68	115	110	108	103	0,42	1,57	0,94	BB A1/A2
SCOUIDOU	Pellegrino x Solution GP84 x Jedi	+4808	+961	+937	2319	0,02	83	0,01	80	108	109	103	100	1,35	1,92	0,04	AB A1/A2
FULL HOUSE	Foreman x Crown x Cameron VG87	+4798	+1097	+975	1913	0,15	86	0,22	92	109	108	101	103	0,49	0,23	-0,08	AA A2/A2
ASCARI	Pikachu x Swift GP84 x Doorsopen VG88	+4763	+1039	+1014	1955	0,23	87	0,18	81	110	105	106	105	0,49	1,08	0,89	AB A2/A2
CALLUM	Coverboy x Vitality VG85 x Dynamo GP84	+4751	+1049	+1067	1823	0,22	91	0,15	79	111	106	103	104	0,98	1,35	1,57	BB A2/A2
GP-DMAX P RF	Dragon P x Gladius VG85 x Expansion GP84	+4730	+1040	+1032	2420	-0,20	71	0,00	83	114	103	105	104	1,19	1,98	2,03	AB A2/A2
PILOT	Patch x Best Benz x Gymnast	+4727	+1098	+1063	1752	-0,14	43	0,11	73	115	109	106	104	1,17	1,21	2,28	AB A1/A2
GP-RODMAN	Regulus x Copyright x Skywalker	+4725	+937	+930	2176	0,33	117	0,12	88	106	103	103	103	1,05	1,28	-0,10	BB A2/A2
GP-PESSINA	Palmer x Subzero x Topshot GP83	+4718	+969	+987	1906	-0,13	57	0,23	91	108	105	104	96	0,64	0,31	1,79	AB A2/A2
BADKER	Wheelhouse x Millenial x Topshot	+4712	+1060	+1138	816	0,62	104	0,26	59	113	106	113	102	1,14	1,17	1,30	BB A2/A2

gPFT = 36% Kg Proteine + 13% Mammella + 10% Fertilità + 10% Cellule somatiche + 8% Longevità + 8% Kg Grasso + 6% Arti e piedi + 4% Tipo + 3% % Proteine + 2% % Grasso

GPLUS Élite

gRZG (genomici)	
ALASKA	163
ROME	160
CALLUM	157
HANDOUT P RED	156
TODOLIST	153
GP-RODMAN	152
RADIOWAVE	152
SIRIUS RED P	152
GP-MODRIC	151
MAGELLO	151

RZG (provati)	
GINGER RED	150
GLADIUS	147
GARETT	145
MONEY P RED	145
ADAWAY	144
CASINO	143
BRANDUNG P	143
GARIDO	142
GIGABYTE	141
CARENZO	138

Latte	
ADAWAY	2723
GP-GRANA RED	2326
GP-RODMAN	2270
GINGER RED	2219
GP-DMAX P RF	2183
GARETT	2085
GLADIUS	2002
FANGIO	1986
MATCH P RC	1976
HANDOUT P RED	1953

Grasso kg	
RAINOW	113
GP-RODMAN	111
ROME	97
RADIOEAVE	94
GARIDO	93
TODOLIST	87
GLADIUS	85
GERONIMO	82
MEMBER PP RED	81
GP-SMARTBOX P	80

Proteine kg	
GP-RODMAN	74
GP-GRANA RED	71
GP-SMARTBOX P	70
GLADIUS	69
GINGER RED	67
FULL HOUSE	67
ADAWAY	66
GARETT	66
ROME	65
GP-PESSINA	64

RZN	
HANDOUT P RED	128
GP-MODRIC	128
ALASKA	127
GIGABYTE	127
SOLITAIR P RED	126
BENETT P	126
GLADIUS	125
CALLUM	125
SIRIUS RED P	125
ADAWAY	124

RZE	
ATHOS	140
MO PP RED	136
ALASKA	133
GP-MODRIC	132
GP-CONTENDER	131
HANDOUT P RED	130
RANKING P RED	130
MAGELLO	129
STRONG P	129
MANITU	129

RZhealth	
GP-MODRIC	126
SIRIUS RED P	126
ALASKA	125
BENETT P	124
STRONG P	123
ROME	123
TODOLIST	123
GP-GLORYDAYS	122
RANKING P RED	121
HANDOUT P RED	120

RZudderfit	
GP-MODRIC	117
STRONG P	115
ALASKA	113
HANDOUT P RED	113
GP-ZOLA	113
FARAMIR RED	113
SIRIUS RED P	112
ROME	112
MASK RED	112
GP-GASP RED	112

RZhoof	
SIRIUS RED P	116
HANDOUT P RED	113
ROME	113
RANKING P RED	113
MEMBER PP RED	113
MONEY P RED	112
ZAREK	112
GP-ZOLA	111
GP-GASP RED	111
GP-ATOM RED	111

DDcontrol	
SIRIUS RED P	120
GP-DUVAN	118
HANDOUT P RED	117
GP-FULL RED	117
GARIDO	116
STRONG P	116
MEMBER PP RED	114
GP-PESSINA	114
GP-ACTION P	114
GLADIUS	114

RZrepro	
TODOLIST	115
MAGELLO	114
RADIOWAVE	113
GP-RODMAN	113
GLENN	112
GP-GLORYDAYS	112
OVERFLOW	112
GP-ACTION P	111
GP-SPILLER P	111
RAINOW	111

RZmetabol	
CALLUM	116
ALASKA	114
ZAREK	114
BENETT P	113
SIRIUS RED P	113
RADIOWAVE	112
GP-GLORYDAYS	112
GP-GRANA RED	111
STRONG P	111
FOREMAN	111

GPLUS Élite

Scegli i nostri migliori tori per RZ€



Rome

41% Produzione

- Kg di grasso e proteina
- Costi per consegna di grasso e proteina liberi dalla parte liquida
- Vacche produttive per una produzione economicamente vantaggiosa

27% Longevità

- Per una lunga vita produttiva
- Ammortizza i costi di rimonta in più lattazioni
- Riduce il tasso di rimonta in allevamento

16% Salute

- Copre tutte le più importanti malattie da produzione
- Animali sani riducono i costi veterinari

7% Fertilità figlie

- Basso numero di interventi per manze e vacche

6% Sopravvivenza vitelli

- Meno perdite allo svezzamento
- Vitelli sani e vitali

3% Caratteri di parto

- Partì facili per una buona partenza
- Riduzione natimortalità e danni al canale del parto

Nome	Cross	RZ€	gRZG	Latte	Gr. %	Gr. kg	Pr. %	Pr. kg	RZN	RZE	Rzhealth	Rzudderfit	Rzhoof	Ddcontrol	Rzrepro	Rzmetabol
ROME	Regulus x Feature GP83 x Achiever	+2667	+160	1475	0,33	97	0,13	65	123	112	123	112	113	108	107	110
GP-RODMAN	Regulus x Copyright x Skywalker	+2541	+152	2270	0,17	111	-0,03	74	111	112	110	97	106	104	113	108
ALASKA	Arizona x Nexus x Brainwave	+2504	+163	1354	0,10	65	0,07	55	127	133	125	113	106	106	111	114
CALLUM	Coverboy x Vitality VG85 x Dynamo GP84	+2486	+157	1594	0,11	76	-0,02	53	125	123	120	105	108	105	111	116
RAINOW	Zazzle x Explosion x Samuri	+2460	+151	824	0,73	113	0,14	44	117	110	117	106	109	108	111	108
TODOLIST	Alanzo x Pursuit x Medley	+2450	+153	932	0,45	87	0,15	48	120	109	123	109	110	109	115	109
RADIOWAVE	Royalflush x Plinko x Crimson GP82	+2323	152	663	0,62	94	0,21	45	118	113	119	105	107	104	113	112
HANDOUT P RED	Hugo PP RC x Crown x Eloped Red	+2212	+156	1953	-0,28	48	-0,09	57	128	130	120	113	113	117	107	102
FARAMIR RED	Freestyle Red x Solitair P Red x Mission P	+2141	+151	1229	0,23	74	0,10	53	120	121	119	113	107	104	108	107
FULL HOUSE	Foreman x Crown x Cameron VG87	+2117	+149	1794	0,03	74	0,04	67	114	115	113	105	107	105	106	109
GLADIUS	Gazebo x Superhero VG85 x Missouri VG87	+2115	+147	2002	0,05	85	0,01	69	125	106	110	103	110	114	106	105
SIRIUS RED P	Star P RC x Rubels Red x Salvatore RC VG86	+2109	+152	867	0,27	63	0,08	38	125	123	126	112	116	120	106	113
GP-SMARTBOX P	Sega P RC x Palmer x Rio	+2088	+149	1747	0,09	80	0,09	70	111	117	111	107	105	104	104	104
MEMBER PP RED	Matty P RC x Solitair P Red x Abi PP Red VG85	+2081	+148	926	0,43	81	0,14	46	121	120	116	107	113	114	106	105
GARANTIE	Guitar x Casino VG85 x Silver VG87	+2077	+148	1674	0,02	69	-0,07	48	123	117	115	105	107	100	108	110
GINGER RED	Gywer RC X Salvatore RC x Riverboy GP82	+2062	+150	2219	-0,12	76	-0,08	67	115	117	113	103	109	108	107	109
PILOT	Patch x Best Benz x Gymnast	+2051	+150	1273	-0,03	47	0,04	48	123	121	117	105	107	101	111	110
MAGELLO	Migel x Bali x Gymnast VG86	+2001	+151	1928	-0,23	48	-0,09	54	121	129	116	103	109	109	114	107
RANKING P RED	Ranger Red x Solitair Red P VG86 x Abi Red PP VG86	+1983	+150	1194	0,11	60	0,02	43	120	130	121	111	113	112	106	109
MASK RED	Stamkos x Wisent x Sunfish RC	+1960	+149	1407	0,03	60	0,07	56	117	122	119	112	108	113	103	110



GPLUS Élite

NM\$	
ROME	1157
OVERFLOW	1121
TODOLIST	1113
EMPHASIS	1103
ZEUS	1100
ZANE	1095
JARVIS	1045
BADKER	1026
MOKA	1021
RAINOW	1013

CY\$	
ROME	1178
OVERFLOW	1144
TODOLIST	1130
EMPHASIS	1122
ZANE	1117
ZEUS	1117
JARVIS	1063
BADKER	1050
MOKA	1046
RAINOW	1029

PTAM	
BAYONNE	3021
ADAWAY	2919
MAIN STAGE	2653
GARETT	2443
GP-RODMAN	2350
GP-GRANA RED	2283
BLASKA	2266
GP-DMAX P RF	2265
GLADIUS	2243
MAGELLO	2186

PTAF	
ZEUS	134
MOLINE	133
ZAPPER	123
MCLAURIN	122
RAINOW	121
HOBBY	116
OVERFLOW	111
BADKER	111
EMPHASIS	111
GP-RODMAN	109

PTAP	
BAYONNE	84
MAIN STAGE	83
GP-RODMAN	81
GARETT	80
GLADIUS	79
GP-PADANO	77
ADAWAY	77
GP-PESSINA	77
ROME	76
GP-ASTRONAUT	76

Lb Materia Utile	
ZEUS	206
MOLINE	194
GP-RODMAN	190
ZAPPER	189
EMPHASIS	187
MCLAURIN	186
ROME	182
TODOLIST	180
RAINOW	178
BADKER	173

PL	
GP-MODRIC	6,8
ROME	6,4
EMPHASIS	6,0
OVERFLOW	5,9
MAGELLO	5,9
GARETT	5,9
PILOT	5,8
TODOLIST	5,7
FARAMIR RED	5,7
REDHOT RED	5,7

DPR	
GP-MYSTERY	2,3
PILOT	1,9
COMPANY	1,4
GP-SPILLER P	1,3
GP-MODRIC	1,2
LEEDER	1,2
HANO	1,2
SMITH P	1,1
GP-CONOR P	1,1
GP-SINNER RED	0,9

SCS	
GP-MODRIC	2,55
GP-SPILLER P	2,59
REDHOT RED	2,60
MO PP RED	2,60
GIGABYTE	2,61
GARETT	2,62
GLENN	2,62
FARAMIR RED	2,63
MAGELLO	2,64
EMPHASIS	2,65

PTAT	
NELSON	4,50
ADMIRE	4,40
DOUBLEDARE	4,28
HAMMER	4,03
DRIVEN	3,94
ENERGY	3,91
HAXL	3,79
MOMENT	3,48
EMILIO	3,47
DETECTIVE	3,46

UDC	
ADMIRE	3,28
DOUBLEDARE	3,25
ENERGY	3,18
HANIKO	3,13
EXUM	3,08
AVENGER	2,88
BLACKOUT	2,83
HAVEADREAM	2,81
HAMMER	2,79
HALLMARK	2,73

F&L	
DRIVEN	2,49
ADMIRE	2,27
ROCKET	1,97
GARETT	1,93
BLASKA	1,91
DOUBLEDARE	1,81
NELSON	1,70
ENERGY	1,64
DETECTIVE	1,62
DESTINY	1,62



GPLUS Élite

Scegli i nostri migliori tori per

GTPI



Emphasis

Nome	Cross	gTPI	NM\$	CY\$	PTAM	PTAF %	PTAF	PTAP %	PTAP	PL	DPR	SCS	PTAT	UDC	F&L	Caseina
EMPHASIS	Esquire x Parfect x Huey	+3182	+1103	+1122	1803	0,15	111	0,07	76	6,0	-0,2	2,65	1,92	1,57	1,19	AB A2/A2
ZEUS	Zoar x Gameday x Pursuit VG85	+3175	+1100	+1117	1685	0,26	134	0,07	72	4,3	-3,5	2,75	2,60	2,05	0,97	AB A1/A2
OVERFLOW	Overtake x Torro x Billy GP80	+3173	+1121	+1144	1051	0,27	111	0,10	61	5,9	0,8	2,69	1,41	1,94	0,50	
ZANE	Exquisite x Incredible x Pursuit	+3129	+1095	+1117	1308	0,18	99	0,11	72	5,5	-0,3	2,81	1,98	1,51	0,42	AB A2/A2
ZAPPER	Overdo x Conway VG85 x Pursuit VG85	+3127	+1008	+1029	1258	0,28	123	0,10	66	3,3	-0,9	2,75	2,29	1,81	0,78	AB A1/A1
TODOLIST	Alanzo x Pursuit x Medley	+3113	+1113	+1130	1470	0,20	109	0,09	71	5,7	0,6	2,87	1,01	1,21	0,78	AB A2/A2
ROME	Regulus x Feature x Achiever	+3110	+1157	+1178	1703	0,15	106	0,08	76	6,4	-1,3	2,66	1,18	1,26	-0,01	BB A2/A2
BLACKOUT	Havenofear x Captain x Rubical VG85	+3082	+971	+978	1969	0,02	81	0,02	69	5,6	-0,9	2,9	2,74	2,83	0,82	AB A1/A2
HOBBY	Magnum x Conway x VG87 x Delta EX90	+3079	+950	+959	1372	0,24	116	0,04	55	3,4	-0,1	2,96	2,18	1,99	1,04	AA A1/A2
JARVIS	Hailed x Pursuit x Robson	+3076	+1045	+1063	1040	0,20	93	0,09	58	5,6	0,00	2,85	1,78	1,90	0,93	AA A2/A2
BADKER	Wheelhouse x Millenial x Topshot	+3072	+1026	+1050	1038	0,27	111	0,11	62	5,3	-0,1	2,7	1,19	1,61	0,44	BB A2/A2
HAWK	Gibson x Gameday x Positive VG85	+3057	+936	+950	1615	0,10	90	0,07	69	4,2	-1,2	2,88	2,42	2,69	0,67	AA A2/A2
RADIOWAVE	Royalfush x Plinko x Crimson GP82	+3040	+944	+967	951	0,23	98	0,12	62	4,6	0,5	2,78	1,29	1,88	-0,05	BB A2/A2
DYNASTY	Parfect x Legacy VG88 x Helix VG85	+3037	+845	+861	861	0,28	107	0,08	48	4,2	0,1	2,82	2,75	2,28	1,06	BB A2/A2
RAINOW	Zazzle x Explosion x Samuri	+3025	+1013	+1029	1002	0,31	121	0,10	57	4,0	-0,4	2,93	1,51	1,26	0,15	BB A2/A2
GLENN	Gladius x Soundcloud VG87 x Sound System VG86	+2993	+978	+993	1675	0,10	91	0,04	63	4,7	-1,1	2,62	1,68	1,92	0,40	BB A1/A2
GP-RODMAN	Regulus x Copyright x Skywalker	+2984	+981	+987	2350	0,07	109	0,02	81	3,5	-2,2	2,96	1,62	1,35	-0,54	BB A2/A2
HEARTLAND	Dynasty x Conway VG85 x Delta EX90	+2984	+800	+812	1322	0,18	98	0,06	57	3,6	-1,1	2,89	2,93	2,26	0,91	BB A2/A2
ASCARI	Picachu x Swift GP84 x Doorsopen VG88	+2955	+917	+934	1622	0,09	86	0,07	70	4,2	-0,6	2,75	1,28	1,21	0,61	AB A2/A2
GARETT	Garick x Spring VG87 x MVP VG88	+2947	+852	+864	2443	-0,19	41	0,01	80	5,9	-0,6	2,62	1,42	1,98	1,93	BB A1/A2

gTPI = 22% Grasso + 17% Proteine + 25% Morfologia + 13% Fertilità + 8% Longevità + 8% Feed efficiency + 4% Cellule somatiche + 2% Caratteri salute + 2% Caratteri parto

ADAWAY

Nome completo: Adaway Rio 2183 ET TV TL TY

matricola: US003146638498

aAa 345126



Padre: OCD RIO (p.Franchise)

Madre: Adaway HELIX 1775 VG86

Nonna: Adaway TANGO 1149 VG85



Corvini Adaway Ada VG87

- ▶ Figlio di Rio con numeri strepitosi dalla Dellia family!
- ▶ +2919 lbs a latte con 77 lbs di proteina!
- ▶ Longevità al Top con +1923 RZ€ e +111 DDcontrol!

gTPI +2837



NM\$ +770



CM\$ +765



BLASKA

Nome completo: Coldsprings Blaska ET TV TL TY

matricola: US003139888016

aAa 234



Padre: Woodcrest DOC (p.Kingboy)

Madre: Coldsprings DENVER 7226 GP83

Nonna: Coldsprings BOMBERO 6253 GP84



Blaska

- ▶ Figlio eccezionale di Doc dalla famiglia della famosa azienda Rosylane!
- ▶ +2266 lbs a latte con 81 lbs di grasso!
- ▶ Tanto tipo +3,00 e 2,37 a mammella !!

gTPI +2916



NM\$ +745



CM\$ +740



PRODUZIONE

latte 2919

grasso % -0,14

grasso LB 73

proteine % -0,05

proteine LB 77

caseina BB A2/A2

figlie 1063 all. 390

gLPI +3343

RZ€ +1923

MORFOLOGIA

PTAT 1,63

UDC 1,40

FLC -0,02

FITNESS

PL 3,2

SCS 2,95

CCR -0,1

SCE 1,5

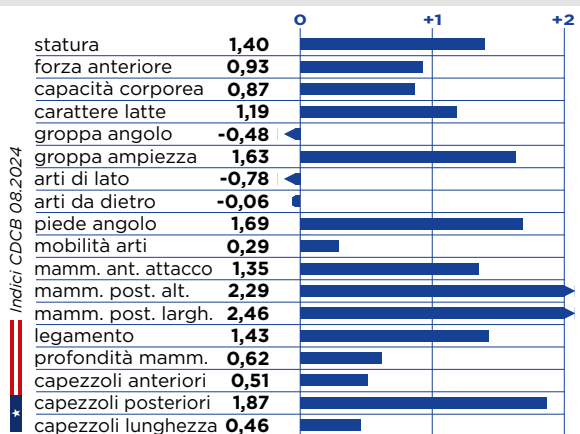

PRODUZIONE

latte 2266

grasso % -0,02

grasso LB 81

proteine % -0,05

proteine LB 58

caseina AB A2/A2

figlie 123 all. 23

gLPI +3297

gPFT +4066

MORFOLOGIA

PTAT 3,00

UDC 2,37

FLC 1,91

FITNESS

PL 2,6

SCS 2,95

CCR -0,4

SCE 2,4

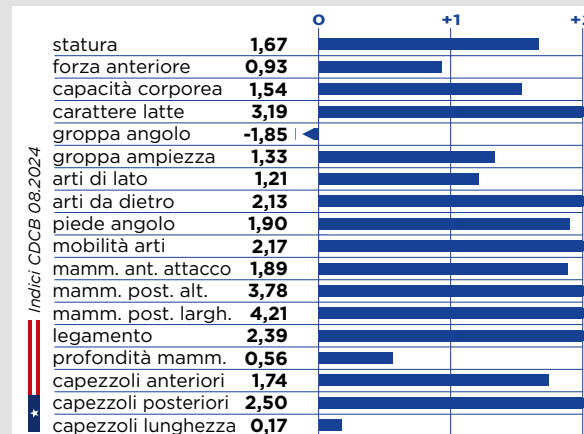

GARETT EX91



GGI-SPERMEX
Genetics made in Germany

gPFT +4681

IES € +1006

ICS-PR€ +1117

Nome completo: Garrett ET TV TL TY

matricola: DE001504336100

aAa 342516

Padre: Co-Op GARICK (p.Madron)

Madre: Westcoast SPRING Aria VG87

Nonna: Gold-N-Oaks MVP Aria VG88

RZhealth	RZudderfit	RZhoof	DDcontrol	RZrepro	RZmetabol	RZcalf
111	109	108	108	101	102	106



Elefanti Garrett Lea VG87

PRODUZIONE		MORFOLOGIA		FITNESS	
latte	1815	tipo	1,33	longevità	111
grasso %	-0,23	mammella	1,06	cellule	109
grasso KG	38	arti e piedi	2,47	fertilità	108
proteine %	+0,05			parto	110
proteine KG	70			IMA (Robot)	104
caseina	BB A1/A2			HST tolleranza al caldo	98
figlie	2983 all. 770				

“ Sono veramente entusiasta dei risultati ottenuti dalle figlie di Garrett nella mia azienda. Ho in tutto una decina di figlie del toro di cui 6 in produzione. Sono animali molto produttivi e a mio parere decisamente superiori alle figlie di altri tori più conosciuti e nominati. Sono vacche forti, molto corrette e funzionali... il punteggio medio ricevuto in stalla è stato di ben 84 punti!!!
-Daniele Elefanti

gLPI +3711

RZ€ +1743

gTPI +2947



Elefanti Garrett 330 VG85 e Elefanti Garrett Lea VG87

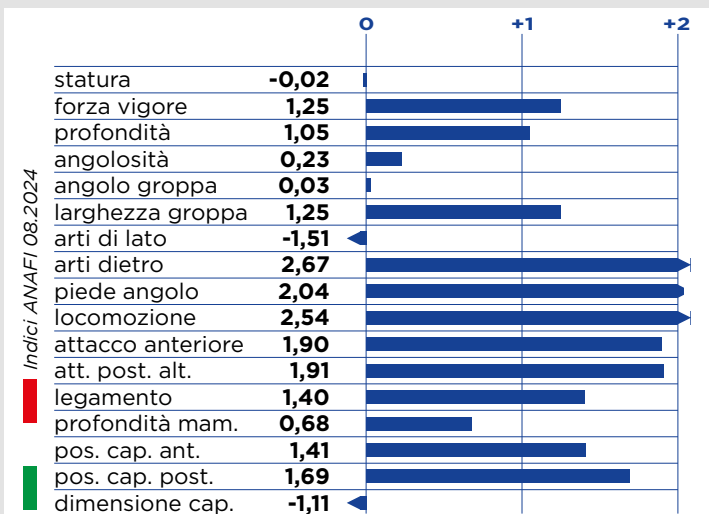

CASINO

Nome completo: Veelhorst DG Casino ET TV TL TY

matricola: NL000865720444

aAa 351

Padre: DG CHARLEY (p.Supershot)

Madre: Broeks MARDI GRAS Madibet

Nonna: Broeks PLANET Plabet VG88



Casino Antille

► Strepitosa conferma con oltre 7800 figlie come toro provato in Germania!

► Tanto latte e facilissimo al parto!

RZhealth	RZudderfit	RZhoof	DDcontrol	RZrepro	RZmetabol	RZcalf
103	101	105	104	103	99	104



PRODUZIONE

latte	1569
grasso %	+0,15
grasso KG	80
proteine %	+0,05
proteine KG	60
caseina	AB A2/A2
figlie	7834 all. 1585

gPFT +4116

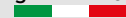

MORFOLOGIA

tipo	111
mammella	100
arti e piedi	111

FITNESS

longevità	124
cellule	116
fertilità	100
parto	106

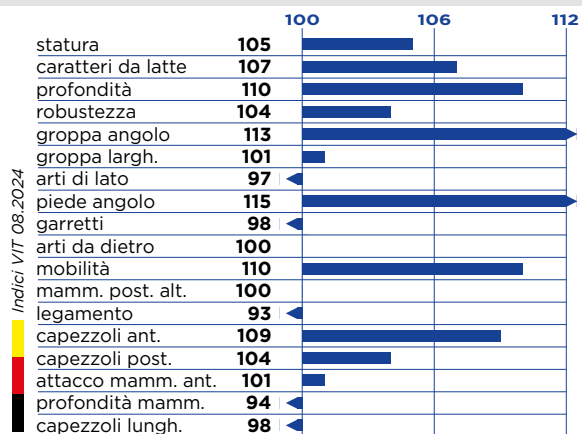

GARIDO

Nome completo: Garido TV TL TY

matricola: DE000122629481

aAa 315426

Padre: Boldi V GYMNAST (p.Doorsopen)

Madre: PENLEY Sunrise VG86

Nonna: BOSS Shirley



BGW Garido Garida VG86

► Figlio di Gymnast outcross dalla famiglia della popolare Tidy-Brook Elton Steph!

► Toro provato allround e padre di tori internazionale al Top per LPI e PFT!

RZhealth	RZudderfit	RZhoof	DDcontrol	RZrepro	RZmetabol	RZcalf
108	102	111	116	100	108	77



PRODUZIONE

latte	1391
grasso %	+0,36
grasso KG	96
proteine %	+0,12
proteine KG	63
caseina	A1/A2
figlie	4928 all. 1288

gLPI +3668

gTPI +2851

RZ€ +1641



MORFOLOGIA

tipo	1,00
mammella	1,34
arti e piedi	1,78

FITNESS

longevità	108
cellule	108
fertilità	104
parto	104
IMA (Robot)	108
HST (tolleranza al caldo)	104

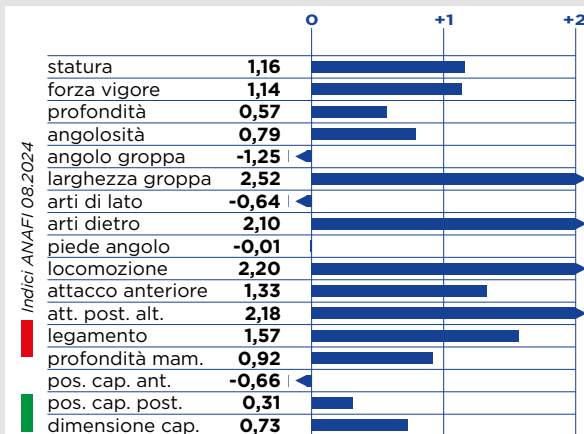

gPFT +4596

IES € +905

ICS-PR€ +818





Gladius

GLADIUS EX91



GGI-SPERMEX
Genetics made in Germany

Nome completo: KAX Gladius ET TV TL TY

matricola: DE000123451708

aAa 234156

gPFT +4584



IES € +1014

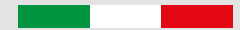

ICS-PR€ +980

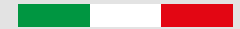

Padre: GAZEBO (p.Gage)

Madre: KAX SUPERHERO Dollyanna VG86

Nonna: KAX MISSOURI Dolle VG87

► Unico figlio di Gazebo provato al top per PFT e RZG dalla Goldwyn Desiree VG89!

► Le figlie impressionano per uniformità ed altissime produzioni di latte!

PRODUZIONE		MORFOLOGIA		FITNESS	
latte	2027	tipo	0,68	longevità	112
grasso %	+0,14	mammella	0,66	cellule	108
grasso KG	93	arti e piedi	1,06	fertilità	101
proteine %	+0,08			parto	103
proteine KG	80			IMA (Robot)	104
caseina	AB A2/A2			HST tolleranza al caldo	100
figlie	1380 all. 471				

RZhealth	RZudderfit	RZhoof	DDcontrol	RZrepro	RZmetabol	RZcalf
110	103	110	114	106	105	109



Gruppo figlie Gladius

RZ€ +2115



gTPI +2914



gLPI +3551



Indici ANAFI 08.2024

	0	+1	+2
statura	0,33		
forza vigore	-0,05		
profondità	0,04		
angolosità	0,71		
angolo groppa	0,05		
larghezza groppa	-0,57		
arti di lato	-2,42		
arti dietro	1,93		
piede angolo	1,04		
locomozione	0,98		
attacco anteriore	1,26		
att. post. alt.	0,92		
legamento	0,25		
profondità mam.	0,93		
pos. cap. ant.	0,71		
pos. cap. post.	0,61		
dimensione cap.	-0,84		

GIGABYTE

Nome completo: SH Gigabyte ET TV TL TY

matricola: DE000122835602 aAa 243156

Padre: Boldi V GYMNAST (p.Doorsopen)

Madre: SH SILVER Josie EX90

Nonna: SH MODEL Jos VG85



ELL Gigabyte Cashmere

- Figlio di Gymnast outcross dalla famiglia della popolare Comestar Goldwyn Jolie!
- Toro provato allround al Top per LPI e PFT!

RZhealth	RZudderfit	RZhoof	DDcontrol	RZrepro	RZmetabol	RZcalf
110	106	107	99	107	105	101



PRODUZIONE

latte	1607
grasso %	-0,16
grasso KG	41
proteine %	-0,01
proteine KG	56
caseina AA A2/A2	
figlie 7523 all. 2255	

gLPI +3707

RZ€ +1587

MORFOLOGIA

tipo	1,47
mammella	2,10
arti e piedi	2,15
FITNESS	
longevità	113
cellule	113
fertilità	108
parto	104
IMA (Robot)	102
HST tolleranza al caldo	105

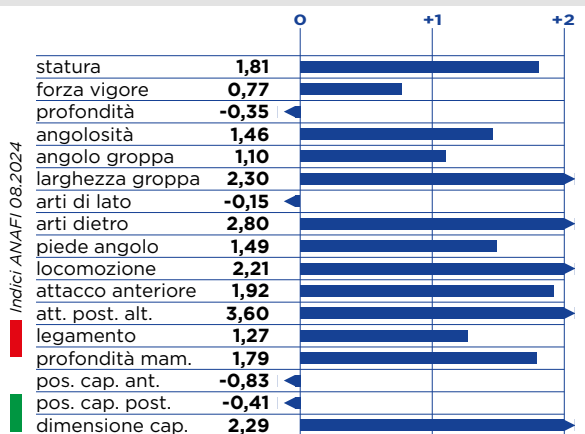

GGI-SPERMEX
Genetics made in Germany

gPFT +4598

IES € +939

ICS-PR€ +929



MAIN STAGE

Nome completo: Peak Main Stage ET TV TL TY

matricola: US003205436541 aAa 432

Padre: Silverridge V TIMBERLAKE (p.Imax)

Madre: Aurora JEDI Polaris

Nonna: Aurora BOMBERO 15840 GP84

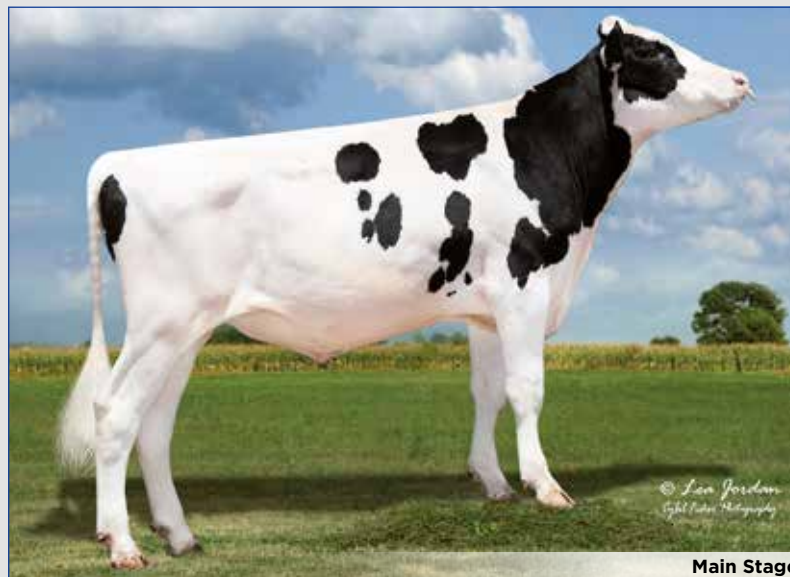

Main Stage

- Figlio di Timberlake mezzo fratello di Konrad!
- Ai vertici assoluti per latte e gTPI!
- Longevità e fitness da vero leader!

PRODUZIONE

latte	2653
grasso %	-0,10
grasso LB	73
proteine %	0,00
proteine LB	83
caseina AB A1/A2	
figlie 137 all. 10	

gLPI +3138

gPFT +4293

MORFOLOGIA

PTAT	1,09
UDC	1,46
FLC	-1,30
FITNESS	
PL	3,9
SCS	2,92
CCR	-1,1
SCE	1,6

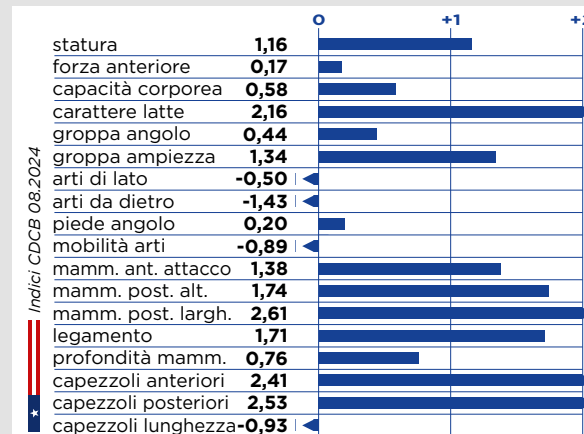

gTPI +2869

NM\$ +962

CM\$ +965



BRANDUNG P

Nome completo: AGH Brandung P ET TV TL TY

matricola: DE000123806378 aAa 354126



Padre: De-Su BALI (p.Legendary)
Madre: SALVATORE Venezuela VG86
Nonna: Peak POWERBALL P Milly



ELL Brandung P Cinema

► #2 Toro provato Polled in Italia +4472 gPFT dalla popolare Gold-N-Oaks Marbella!
► Toro completo con produzione, morfologia ed ottimi caratteri fitness.

RZhealth	RZudderfit	RZhoof	DDcontrol	RZrepro	RZmetabol	RZcalf
113	105	107	107	111	105	109



PRODUZIONE

latte	1908
grasso %	-0,09
grasso KG	55
proteine %	+0,03
proteine KG	67
caseina AB A1/A2	
figlie 94	all. 43

RZ€ +1674

MORFOLOGIA

tipo	1,27
mammella	0,61
arti e piedi	2,27

FITNESS

longevità	108
cellule	105
fertilità	106
parto	104
IMA (Robot)	108
HST tolleranza al caldo	106

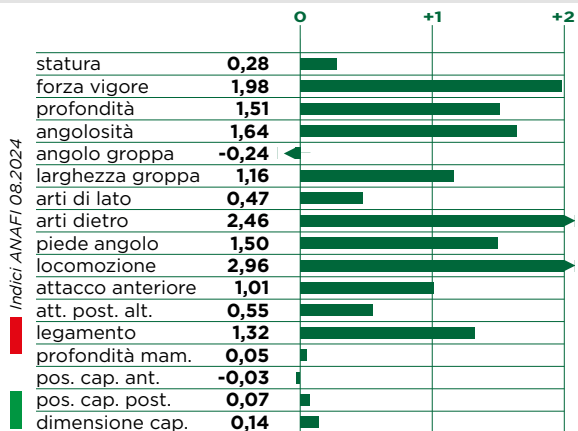

GP-HARDROCK P

Nome completo: GPlus Hardrock P ET TV TL TY

matricola: DE000540415328 aAa



Padre: Wilder HOTSPOT P (p.Superhero)
Madre: BATTLECRY Primel VG85
Nonna: LUCID Canada VG88



GP-Hardrock P

► Toro provato Polled dal programma di selezione GPlus.
► Combinazione di buona morfologia ed ottimi caratteri fitness!

RZhealth	RZudderfit	RZhoof	DDcontrol	RZrepro	RZmetabol	RZcalf
115	103	110	108	108	111	102



PRODUZIONE

latte	272
grasso %	+0,09
grasso KG	21
proteine %	+0,27
proteine KG	40
caseina AB A2/A2	
figlie 203	all. 57

RZ€ +796

MORFOLOGIA

tipo	0,89
mammella	1,59
arti e piedi	1,68

FITNESS

longevità	107
cellule	107
fertilità	109
parto	105
IMA (Robot)	106
HST tolleranza al caldo	101

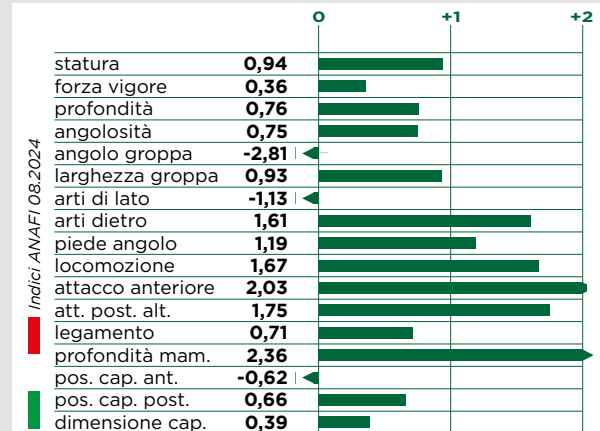

GP-HOOLIGAN PP RF

Nome completo: GPlus Aimoc Hooligan PP RF ET TV TL TY

matricola: IT017992182327 aAa 234165

Padre: Wilder HOTSPOT P (p.Superhero)

Madre: VO MISSION P Aika VG85

Nonna: Zani SILVER Ambra EX90

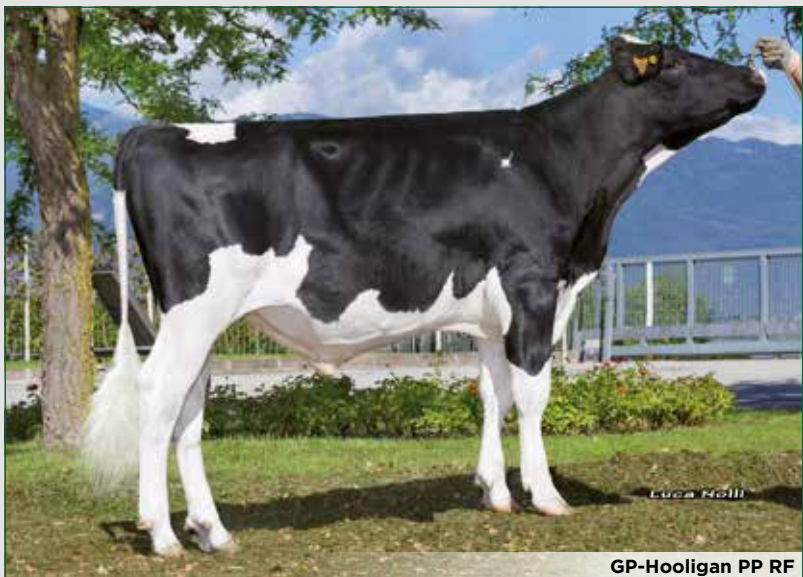

GP-Hooligan PP RF



gPFT +4276

IES € +785

ICS-PR€ +572



► Primo toro Polled omozigote provato in Italia +4276 gPFT!

► Dalla nota famiglia italiana della Zani Silver Ambra EX90!

RZhealth	RZudderfit	RZhoof	DDcontrol	RZrepro	RZmetabol	RZcalf
113	106	103	97	105	110	106



PRODUZIONE		MORFOLOGIA	
latte	318	tipo	0,56
grasso %	+0,23	mammella	1,43
grasso KG	35	arti e piedi	0,59
proteine %	+0,28	FITNESS	
proteine KG	42	longevità	108
caseina		cellule	104
figlie 95 all. 39		fertilità	110
RZ€ +873		parto	105
		IMA (Robot)	109
		HST tolleranza al caldo	103

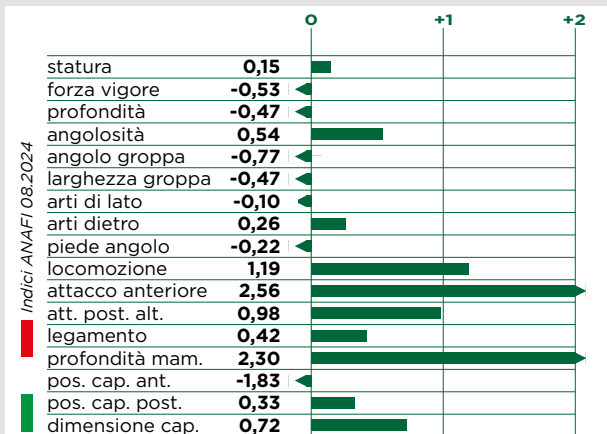

MONEY P RED

Nome completo: Visstein K&L Money P Red ET TV TL TY

matricola: NL000587172514 aAa 432561

Padre: MATCH P (p.Match P)

Madre: Visstein K&L SALVATORE Aderina VG89

Nonna: Willbro NUGGET Aderyn VG86



SHK Money P Red Kira Red



RZ€ +1739

gRZG +145



► Toro provato Polled e Red al vertice in Germania dalla famiglia KHW Goldwyn Aiko!

► Latte, titoli, ottima morfologia ed elevati tratti fitness!

RZhealth	RZudderfit	RZhoof	DDcontrol	RZrepro	RZmetabol	RZcalf
113	106	112	113	105	105	115



PRODUZIONE		MORFOLOGIA	
latte	1301	tipo	120
grasso %	+0,16	mammella	123
grasso KG	70	arti e piedi	114
proteine %	-0,05	FITNESS	
proteine KG	40	longevità	120
caseina AB A1/A2		cellule	108
figlie 820 all. 386		fertilità	115
gPFT +4218		parto	108



GP-GASP RED

Nome completo: GPlus Gasp Red ET TV TL TY

matricola: DE000540385186

aAa 243165

Padre: GYWER RC (p.Gymnast)

Madre: Lan BATTLECRY Christi GP84

Nonna: Lan LADD P RED China VG88



GP-Gasp Red

► #5 Toro provato Red Holstein in Italia da una famiglia di vacche tedesche!

► Mr Fitness +116 Rzhealth con buona produzione e morfologia!

RZhealth	RZudderfit	RZhoof	DDcontrol	RZrepro	RZmetabol	RZcalf
116	107	106	107	111	107	98



PRODUZIONE

latte	1020
grasso %	+0,05
grasso KG	43
proteine %	+0,13
proteine KG	51
caseina AA A2/A2	
figlie 86	all. 34

RZ€ +1333

MORFOLOGIA

tipo	0,52
mammella	0,69
arti e piedi	0,62

FITNESS

longevità	112
cellule	115
fertilità	104
parto	103
IMA (Robot)	105
HST tolleranza al caldo	104

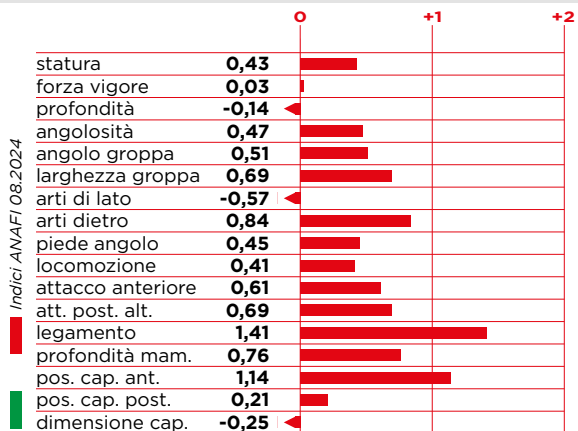

gPFT +4305

IES € +800

ICS-PR€ +767



GINGER RED

Nome completo: Sanderij Ginger Red ET TV TL TY

matricola: NL000936213231

aAa 243165

Padre: GYWER RC (p.Gymnast)

Madre: SALVATORE Saskia Red

Nonna: RIVERBOY Smile GP82



VOG Ginger Red Jena Red

► Toro provato Red Holstein al vertice in Germania e in Italia dalla famiglia Massia!

► Altissimo per produzione e longevità con ottime mammelle e facilissimo al parto.

RZhealth	RZudderfit	RZhoof	DDcontrol	RZrepro	RZmetabol	RZcalf
113	103	109	108	107	109	110



PRODUZIONE

latte	2170
grasso %	-0,12
grasso KG	68
proteine %	+0,01
proteine KG	76
caseina AB A1/A2	
figlie 123	all. 46

RZ€ +2062

gRZG +150

MORFOLOGIA

tipo	1,32
mammella	1,24
arti e piedi	2,44

FITNESS

longevità	113
cellule	105
fertilità	100
parto	107
IMA (Robot)	110
HST tolleranza al caldo	106

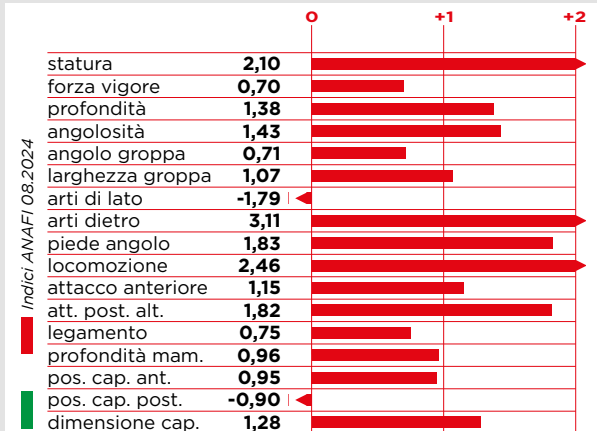

GGI-SPERMEX
Genetics made in Germany

gPFT +4501

IES € +897

ICS-PR€ +811



MANTENUTE

GP-GASP RED

TOP FIGLIE A PRODUZIONE									TOP VALUTAZIONE			
MATRICOLA	FIGLIA	NR LATT	NR MUNG	LATT 305 GG	% GR	% PR	PROV		MATRICOLA	FIGLIA	PUNT TOT	PROV
IT017992668874	VILLAGANA	01	3	13083	2,45	2,93	BS		IT019992225369	ANSAL GASPRED PRADA	85	CR
IT097990074354	BRIVIO LAURENTINA	01	3	12164	3,59	3,14	LC		IT001991448359	BORETTO GASP FAVORE	85	TO
IT020991696901	PAVONI	01	2	12094	3,56	3,06	MN		IT076990452492	DE MARCO GASP RED GAIA	85	PZ
IT016990904228	LEONI NESSY	01	3	11951	3,46	3,1	BG		IT095990439277	ALLBIONDO GASP-RED 4263	84	OR
IT078990367529	CAMPOTENESE GASP-RED TOPINA	01	3	11875	2,75	3,23	CS		IT001991378657	BAS FARM	84	TO
IT004992124490	ALBUS GASP RED EZIA RED	01	3	11872	3,71	3,21	CN		IT078990367533	CAMPOTENESE GASP-RED TESTA	84	CS
IT017992667112	ANTONIOLI	01	2	11502	3,68	3,22	BS		IT016990897679	DEL BINO FARM LUZIANA	83	BG
IT017992711301	VILLAGANA	01	3	11465	3,58	2,94	BS		IT004992492954	VINAI FED	83	CN
IT001991378657	BAS FARM	01	3	11437	3,48	3,1	TO		IT088990517204	GIURDANELLA GIUSY	83	RG
IT016990904215	LEONI MITHRIL	01	3	11335	3,82	3,29	BG		IT097990074354	BRIVIO LAURENTINA	83	LC

GP-PINTERAULT

TOP FIGLIE A PRODUZIONE									TOP VALUTAZIONE			
MATRICOLA	FIGLIA	NR LATT	NR MUNG	LATT 305 GG	% GR	% PR	PROV		MATRICOLA	FIGLIA	PUNT TOT	PROV
IT001991267901	PRIMULA PINTERAULT DIANDRA	03	2	18717	3,85	3,57	TO		IT001991098527	VANZETTI PINTERAULT C-GIRL	89	TO
IT001991098527	VANZETTI PINTERAULT C-GIRL	03	2	16964	3,3	3,38	TO		IT028990425528	GEGANIA QUANTA	89	PD
IT061990878426	CIRIO AGRICOLA	03	3	16874	4,3	3,22	CE		IT028990425490	GEGANIA P. DELIZIOSA	88	PD
IT017991961967	SAETTI INNEVATA	03	2	16749	3,96	2,96	BS		IT017992265154	GUALENI	87	BS
IT016990765613	LENOI	04	3	16738	3,51	2,92	BG		IT035990918417	AQUILA PINTERAULT RAE	87	RE
IT001991144854	SERRA FARM CHAYSHA	03	2	16646	3,11	3,26	TO		IT097990061557	GHEZZI PINTERAULT SHAT	86	LC
IT017991961968	SAETTI ISTRUITA	03	2	16470	4,3	3,14	BS		IT019991728929	GO-FARM CALENDULA	86	CR
IT016990765533	LEONI	04	3	16377	2,78	2,58	BG		IT017992309866	MASSERIE AMICHE	86	BA
IT061990821319	CIRIO AGRICOLA	02	3	16331	3,27	3,53	CE		IT016990765691	LEONI	86	BG
IT016990765588	LEONI	03	3	16231	4,08	3,38	BG		IT097990062049	GHEZZI PINTERAULT SOUL	86	LC

GP-HARDROCK P

TOP FIGLIE A PRODUZIONE									TOP VALUTAZIONE			
MATRICOLA	FIGLIA	NR LATT	NR MUNG	LATT 305 GG	% GR	% PR	PROV		MATRICOLA	FIGLIA	PUNT TOT	PROV
IT018990268759	RIZZI	01	2	13985	4,08	3,25	PV		IT016990871162	DEL BINO FARM KALISSA	85	BG
IT019992140744	ARQUATI CHADYNE	02	2	13602	4,28	3,33	CR		IT017992435581	BEFFA	85	BS
IT019992140741	ARQUATI AIDA	01	2	13481	4,62	3,32	CR		IT019992140769	ARQUATI BELEN	85	CR
IT016990899446	FERRANDI	01	2	13389	3,53	3,14	BG		IT017992563528	ZUCCHI 742	85	BS
IT017992542571	VAL.CA HARDROCK P NEBRIONE	01	2	13260	3,69	3,09	BG		IT019992140736	ARQUATI CLIZIA	85	CR
IT017992562028	LA MOTTA	01	2	13099	3,45	3,07	BS		IT017992563482	ZUCCHI	84	BS
IT018990258358	RIZZI	01	2	13080	4,01	3,58	PV		IT017992561433	BEFFA	84	BS
IT019992140782	ARQUATI HILDA	02	2	13053	4,41	3,35	CR		IT004992439335	ARESE	84	CN
IT020991717154	CECCHIN HARDROCK LUCIA 234	01	2	13007	3,61	3,25	MN		IT020991714766	FANTONI HARDROCK 36	84	MN
IT016990899445	FERRANDI	01	2	12878	3,46	3,1	BG		IT004992351907	ARESE	84	CN

GP-HOOLIGAN PP RC

TOP FIGLIE A PRODUZIONE									TOP VALUTAZIONE			
MATRICOLA	FIGLIA	NR LATT	NR MUNG	LATT 305 GG	% GR	% PR	PROV		MATRICOLA	FIGLIA	PUNT TOT	PROV
IT016990887091	VAVASSORI NICOSIA	01	2	12640	3,66	3,16	BG		IT097990073842	GHEZZI HOOLIGAN P WIKI P	85	LC
IT026990517181	GALLINA JOPLAHH	01	2	12436	3,79	3,29	TV		IT016990887091	VAVASSORI NICOSIA	85	BG
IT017992641470	BARESI	01	2	11424	3,92	3,13	BS		IT017992533278	COMI.ALL HOOLIGAN AIDI PP	85	BS
IT017992533278	COMI.ALL HOOLIGAN AIDI PP	01	2	11359	4,36	3,81	BS		IT004992454284	RAMONDETTI EQUOSOLIDALE	84	CN
IT072990434014	NETTI	01	2	11188	2,82	3,1	BA		IT019992331009	BARBAGLIO	83	CR
IT017992632650	CORINI HOOLIGAN OLWEN	01	2	11168	3,94	3,36	BS		IT017992641470	BARESI	83	BS
IT016990900133	CURLO	01	2	11112	4,02	3,31	BG		IT017992641468	BARESI	83	BS
IT004992469420	TUNI HOOLIGAN FIA	01	2	11033	3,69	3,46	CN		IT017992448154	BOLENTINI HOOLIGAN NOVELLA	83	BS
IT026990517180	GALLINA HOOLLAH	01	2	10993	3,78	3,52	TV		IT024990807634	PINETA HOOLIGAN LISA	83	VI
IT017992722982	ARISI	01	2	10863	3,11	2,84	BS		IT020991774007	ALIPRANDI HOOLIGAN PP	83	MN

GP-PINTERAULT

PFT +4218

DE000666869564 - K-AB - A2A2
FAMIGLIA: Sandy-Velley Balisto ItPossible

“
La prima promessa
mantenuta GPLUS.
Da leader genomico tedesco
a toro provato con oltre 1000
figlie indicizzate.



Vanzetti Pinterault C-Girl VG89

ASCARI

Nome completo: SON Ascari ET TV TL TY

matricola: DE000541386846

aAa

Padre: GEN PIKACHU (p.Charl)

Madre: SON SWIFT X-Star GP84

Nonna: COL DOORSOPEN Xelya VG88



Ascari

► Figlio di Pikachu utilizzato come padre di tori dalla famiglia Ronelee Outside Dabble EX91!

► Tipo con latte, materia utile e longevità!

RZhealth	RZudderfit	RZhoof	DDcontrol	RZrepro	RZmetabol	RZcalf
116	107	109	112	108	106	98



PRODUZIONE		MORFOLOGIA	
latte	1955	tipo	0,49
grasso %	+0,23	mammella	1,08
grasso KG	87	arti e piedi	0,89
proteine %	+0,18	FITNESS	
proteine KG	81	longevità	110
caseina	AB A2/A2	cellule	106
		fertilità	105
		parto	105
		IMA (Robot)	108
		HST tolleranza al caldo	107

RZ€ +1708

gRZG +145

gTPI +2955

		0	+1	+2
Indici ANAFI 08.2024				
statura	0,55			
forza vigore	-0,27			
profondità	-0,76			
angolosità	0,61			
angolo groppa	-1,41			
larghezza groppa	0,60			
arti di lato	-1,08			
arti dietro	1,20			
piede angolo	-0,55			
locomozione	0,97			
attacco anteriore	1,70			
att. post. alt.	1,56			
legamento	-0,39			
profondità mam.	1,95			
pos. cap. ant.	-1,62			
pos. cap. post.	-1,79			
dimensione cap.	0,25			



GP-ASIAGO

Nome completo: GPlus GP-Asiago ET TV TL TY

matricola: DE001406440259

aAa

Padre: ADAWAY (p.Rio)

Madre: IMAX Mariella

Nonna: Siemers BANDARES Merrypop

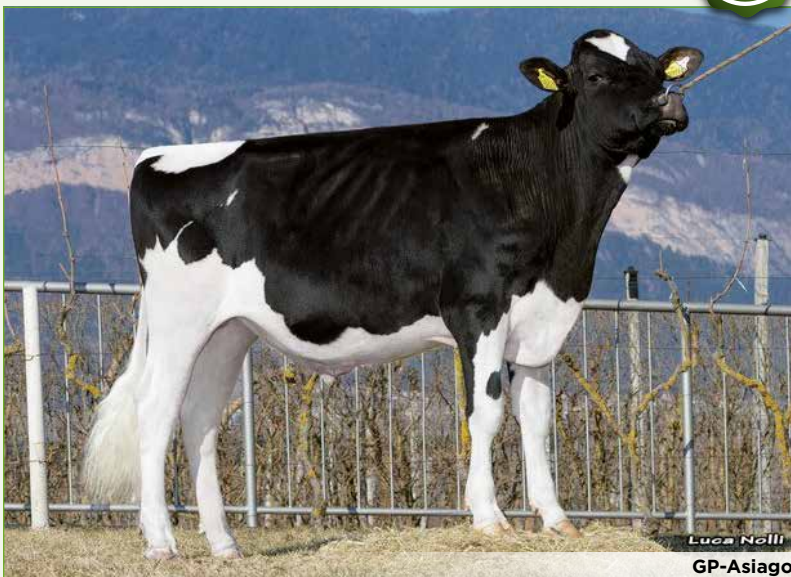

GP-Asiago

► Figlio di Adaway al top per gPFT dalla famiglia Kevrel Shottle May EX92!

► Latte, titoli, morfologia e tanto fitness!

RZhealth	RZudderfit	RZhoof	DDcontrol	RZrepro	RZmetabol	RZcalf
116	108	107	112	106	107	98



PRODUZIONE		MORFOLOGIA	
latte	1200	tipo	1,24
grasso %	+0,17	mammella	1,86
grasso KG	62	arti e piedi	1,70
proteine %	+0,23	FITNESS	
proteine KG	68	longevità	112
caseina	AB A2/A2	cellule	108
		fertilità	105
		parto	105
		IMA (Robot)	105
		HST tolleranza al caldo	104

gLPI +3296

		0	+1	+2
Indici ANAFI 08.2024				
statura	1,76			
forza vigore	0,38			
profondità	0,76			
angolosità	0,98			
angolo groppa	-1,00			
larghezza groppa	1,64			
arti di lato	-1,22			
arti dietro	1,87			
piede angolo	1,64			
locomozione	1,44			
attacco anteriore	2,45			
att. post. alt.	1,85			
legamento	0,52			
profondità mam.	2,35			
pos. cap. ant.	0,24			
pos. cap. post.	0,50			
dimensione cap.	-0,73			



GP-ASTRONAUT



gPFT +4990

IES € +1242

ICS-PR€ +1250

Nome completo: GPlus GP-Astronaut TL

matricola: IT016990997716

aAa

Padre: SON ASCARI (p.Pikachu)

Madre: GPlus NH GLADIUS Monclieur VG85

Nonna: NH Sunview KENOBI Mokana

► Interessante figlio di Ascari ai vertici in Italia +4990 gPFT nato dal programma embrioni GPlus!

► Altissima produzione +2252 kg di latte e +194 kg di materia utile da vero leader!



GPlus NH Gladius Monclieur VG85 (mammella)

PRODUZIONE		MORFOLOGIA		FITNESS	
latte	2252	tipo	0,55	longevità	114
grasso %	+0,14	mammella	1,01	cellule	104
grasso KG	99	arti e piedi	1,50	fertilità	105
proteine %	+0,16			parto	105
proteine KG	95			IMA (Robot)	109
caseina	AB A2/A2			HST <small>tolleranza al caldo</small>	103

RZhealth	RZudderfit	RZhoof	DDcontrol	RZrepro	RZmetabol	RZcalf
111	102	108	109	106	106	99



Luca Nelli

GPlus NH Gladius Monclieur VG85

RZ€ +1732

gTPI +2859

gLPI +3551



Indici ANAFI 08.2024

	0	+1	+2
statura	0,30		
forza vigore	-0,76		
profondità	-0,37		
angolosità	0,83		
angolo groppa	-1,48		
larghezza groppa	0,02		
arti di lato	-1,31		
arti dietro	1,90		
piede angolo	0,25		
locomozione	1,62		
attacco anteriore	1,58		
att. post. alt.	1,28		
legamento	-0,40		
profondità mam.	1,14		
pos. cap. ant.	-0,62		
pos. cap. post.	-1,23		
dimensione cap.	0,82		

BADKER

Nome completo: Peak Badker ET TV TL TY

matricola: US003235932952 aAa 354

Padre: Peak WHEELHOUSE (p.Pursuit)

Madre: Peak MILLENIAL Madame

Nonna: Bomaz TOPSHOT Maddie



Badker

- Figlio di Wheelhouse al top per gTPI e gPFT!
- Dalla famiglia della famosa azienda Bomaz!
- Altissimi indici di NM\$ e CM\$ con +163 lbs di materia utile!



gTPI +3072

NM\$ +1026

CM\$ +1050



BAYONNE

Nome completo: DGF Bayonne ET TL

matricola: FR001445853887 aAa 234165

Padre: ADAWAY (p.Rio)

Madre: CHARL Balima VG85

Nonna: CHEVROLET Babylone VG85



Bayonne

- Figlio di Adaway con +3021 lbs di latte!
- Dalla famiglia francese della Shottle Baviere!
- Tantissimo latte con titoli e buona morfologia!



gTPI +2811

NM\$ +855

CM\$ +852



PRODUZIONE		MORFOLOGIA	
latte	1038	PTAT	1,19
grasso %	+0,27	UDC	1,61
grasso LB	111	FLC	0,44
proteine %	+0,11		
proteine LB	62	FITNESS	
caseina BB A2/A2		PL	5,3
		SCS	2,70
		CCR	0,5
		SCE	1,4

gPFT +4712

gLPI +3537

		0	+1	+2
statura	0,50			
forza anteriore	0,79			
capacità corporea	0,64			
carattere latte	0,86			
groppe angolo	0,82			
groppe ampiezza	1,30			
arti di lato	-0,88			
arti da dietro	0,75			
pie di angolo	0,33			
mobilità arti	0,49			
mamm. ant. attacco	1,68			
mamm. post. alt.	2,09			
mamm. post. largh.	2,74			
legamento	-0,04			
profondità mamm.	0,86			
capezzoli anteriori	0,88			
capezzoli posteriori	0,46			
capezzoli lunghezza	-0,21			

Indici CDCB 08.2024

PRODUZIONE		MORFOLOGIA	
latte	3021	PTAT	1,32
grasso %	-0,12	UDC	0,91
grasso LB	81	FLC	0,39
proteine %	-0,04		
proteine LB	84	FITNESS	
caseina BB A2/A2		PL	2,6
		SCS	2,95
		CCR	-2,6
		SCE	1,9

gLPI +3185

		0	+1	+2
statura	0,87			
forza anteriore	-0,25			
capacità corporea	0,37			
carattere latte	2,48			
groppe angolo	-1,27			
groppe ampiezza	1,13			
arti di lato	0,93			
arti da dietro	0,31			
pie di angolo	0,35			
mobilità arti	0,65			
mamm. ant. attacco	0,39			
mamm. post. alt.	2,09			
mamm. post. largh.	2,11			
legamento	0,36			
profondità mamm.	-0,19			
capezzoli anteriori	0,14			
capezzoli posteriori	0,70			
capezzoli lunghezza	-0,29			

Indici CDCB 08.2024

BLACKOUT



Nome completo: Genosource Blackout ET

matricola: US003269893718

aAa

Padre: Mr Ernestanthony HAVENOFEAR (p.Lambda)

Madre: Genosource CAPTAIN Brendy

Nonna: Genosource RUBICAL Breezy VG85



Genosource Nightcap Brazen VG85

- Figlio di Havenofear con +3082 gTPI!
- Dalla famiglia della famosa Regancrest Barbie!
- Molto latte +1969 lbs con ottimi dati a PTAT +2,74 e UDC +2,83!

PRODUZIONE		MORFOLOGIA	
latte	1969	PTAT	2,74
grasso %	+0,02	UDC	2,83
grasso LB	81	FLC	0,82
proteine %	+0,02		
proteine LB	69		
caseina	AB A1/A2		
		FITNESS	
		PL	5,6
		SCS	2,90
		CCR	0,6
		SCE	1,7

gLPI +3581



gTPI +3082



NM\$ +971



CM\$ +978



CALLUM



GGI-SPERMEX
Genetics made in Germany

Nome completo: Callum ET TV TL TY

matricola: DE000958220734

aAa 342516

Padre: Welcome Tel COVERBOY (p.Conway)

Madre: VITALITY Dakota VG85

Nonna: DYNAMO Dark Ki GP84



Callum

- Figlio di Coverboy al top assoluto in Germania e in Italia dalla De-Su Oman 6125!
- Toro completo con elevata produzione ed elevati caratteri fitness +120 Rzhealth!

RZhealth	RZudderfit	RZhoof	DDcontrol	RZrepro	RZmetabol	RZcalf
120	105	108	105	111	116	113



PRODUZIONE		MORFOLOGIA	
latte	1823	tipo	0,98
grasso %	+0,22	mammella	1,35
grasso KG	91	arti e piedi	1,57
proteine %	+0,15	FITNESS	
proteine KG	79	longevità	111
caseina	BB A2/A2	cellule	103
		fertilità	106
		parto	104
		IMA (Robot)	105
		HST (tolleranza al caldo)	103

RZ€ +2486



gRZG +157



gLPI +3532

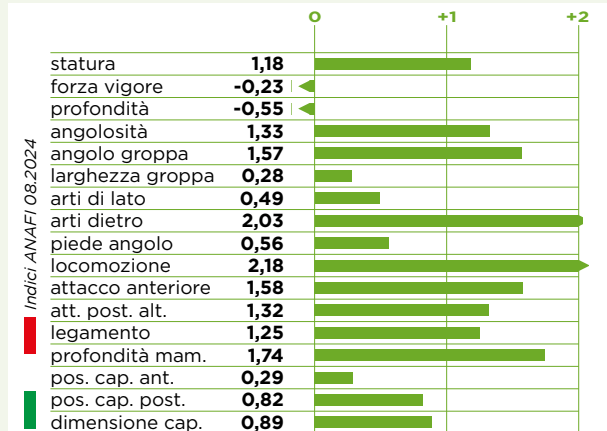

GP-CONTENDER

Nome completo: GPlus KG GP-Contender TV TL TY

matricola: DE000362917434 aAa

Padre: Regan-Danhof COPYRIGHT (p.Imax)

Madre: K&L SOUND SYSTEM Nicole

Nonna: Den Hamer BATTLECRY Nicole VG87



GP-Contender

► Figlio di Copyright al top per gPFT e gRZG dalla Tirsvad Oman Neblina!

► Latte, titoli, morfologia e tanto fitness!

RZhealth	RZudderfit	RZhoof	DDcontrol	RZrepro	RZmetabol	RZcalf
115	109	102	100	108	108	97



PRODUZIONE		MORFOLOGIA	
latte	1918	tipo	1,13
grasso %	-0,17	mammella	2,00
grasso KG	49	arti e piedi	0,67
proteine %	-0,08	FITNESS	
proteine KG	56	longevità	109
caseina BB A1/A1		cellule	109
		fertilità	105
		parto	96
		IMA (Robot)	103
		HST tolleranza al caldo	97

gTPI +2751



		0	+1	+2
Indici ANAFI 08.2024	statura	2,02		
	forza vigore	-0,17		
	profondità	0,35		
	angolosità	2,06		
	angolo groppa	0,04		
	larghezza groppa	2,17		
	arti di lato	-0,44		
	arti dietro	1,13		
	piede angolo	0,43		
	locomozione	0,44		
	attacco anteriore	1,75		
	att. post. alt.	2,52		
	legamento	1,72		
	profondità mam.	2,18		
	pos. cap. ant.	-0,34		
	pos. cap. post.	0,14		
	dimensione cap.	1,05		



EMPHASIS

Nome completo: Adaway Emphasis ET TV TL TY

matricola: US003267672569 aAa

Padre: Sandy-Valley ESQUIRE (p.Taos)

Madre: Adaway PERFECT 2935

Nonna: Adaway HUEY 2228



gTPI +3182



NM\$ +1103



CM\$ +1122

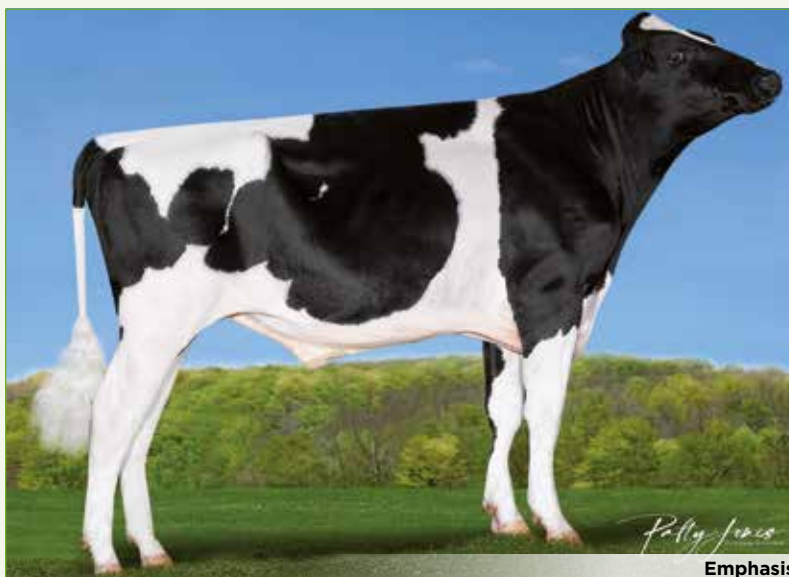

Emphasis

► Figlio di Esquire ai vertici in USA +3182 gTPI con +6,0 PL e +187 CFP!

► Dalla famiglia della famosa Snow-N-Denises Dellia!

► Strepitosa combinazione di produzione, materia utile, morfologia e tratti fitness!



PRODUZIONE		MORFOLOGIA	
latte	1803	PTAT	1,92
grasso %	+0,15	UDC	1,57
grasso LB	111	FLC	1,19
proteine %	+0,07		
proteine LB	76	FITNESS	
caseina BB A2/A2		PL	6,0
		SCS	2,65
		CCR	1,5
		SCE	1,8

gLPI +3617



		0	+1	+2
Indici CDCB 08.2024	statura	1,04		
	forza anteriore	0,30		
	capacità corporea	0,19		
	carattere latte	1,36		
	groppa angolo	0,21		
	groppa ampiezza	1,12		
	arti di lato	0,47		
	arti da dietro	1,77		
	piede angolo	0,69		
	mobilità arti	1,25		
	mamm. ant. attacco	1,46		
	mamm. post. alt.	2,23		
	mamm. post. largh.	2,03		
	legamento	1,18		
	profondità mamm.	1,39		
	capezzoli anteriori	0,57		
	capezzoli posteriori	0,89		
	capezzoli lunghezza	0,23		

EXUM

Nome completo: Vanden-Berge Peak Exum ET TV TL TY

matricola: US003229908561 aAa 126

Padre: Progenesis CHAMPION RED (p.Hotjob)

Madre: Vanden-Berge TROPIC Daphne VG85

Nonna: Vanden-Berge LAMBDA Daphne VG89



Exum

- Unico figlio di Champion Red al top con +3,31 a PTAT!
- Dalla famiglia della Rudy Missy!
- Combinazione di elevata morfologia e materia utile!

PRODUZIONE		MORFOLOGIA	
latte	1514	PTAT	3,31
grasso %	+0,13	UDC	3,08
grasso LB	93	FLC	1,05
proteine %	+0,02		
proteine LB	54	FITNESS	
caseina AA A2/A2		PL	0,7
		SCS	2,91
		CCR	-0,6
		SCE	2,5

gLPI +3560

gPFT +4412



gTPI +2961
 NM\$ +688
 CM\$ +694

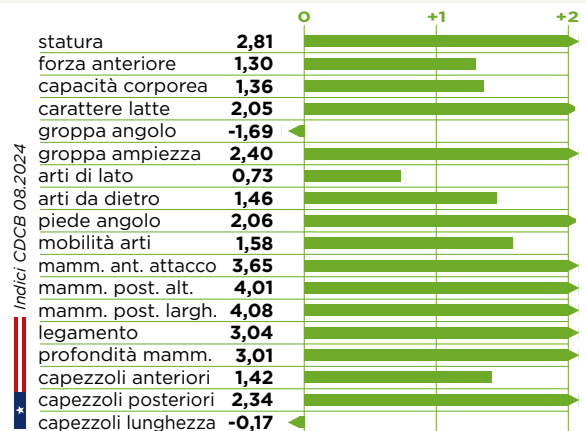

FULL HOUSE

Nome completo: SH Full House ET TL

matricola: DE000124729694 aAa 243165

Padre: SHA FOREMAN (p.Freemax)

Madre: SH CROWN Royalflush VG85

Nonna: SH CAMERON Jackpot VG87



Full House

- Figlio di Foreman al top per gPFT dalla famiglia della Comestar Goldwyn Jolie!
- Tanto latte, kg di proteina e ottima longevità!

RZhealth	RZudderfit	RZhoof	DDcontrol	RZrepro	RZmetabol	RZcalf
113	105	107	105	106	109	89



PRODUZIONE		MORFOLOGIA	
latte	1913	tipo	0,49
grasso %	+0,15	mammella	0,23
grasso KG	86	arti e piedi	-0,08
proteine %	+0,22	FITNESS	
proteine KG	92	longevità	109
caseina AA A2/A2		cellule	101
		fertilità	108
		parto	103
		IMA (Robot)	106
		HST (tolleranza al caldo)	101

RZ€ +2117

gRZG +149



gPFT +4798
 IES € +1097
 ICS-PR€ +975

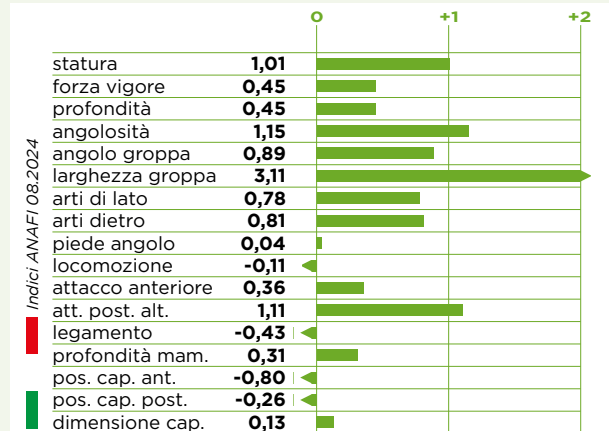



GPLUS GLADIUS MONCLEUR VG85 A2A2

Gladius x Kenobi x Gymnast x Balisto

- +4741 gPFT | +1129 IES€ | +1034 ICS-PR€
- Madre di tori
- Embrioni disponibili con CALLUM



LUIS-OOH GPLUS VITTORIO MITICA K-BB

Vittorio x Zazzle x Kenobi x Granite

- +4940 gPFT
- Nata il 30/08/2023
- Richieste aperte



GUTHI GPLUS MORRICONE MARA VG85 K-BB

Morricone x Fedora x Milton x Commander

- +5006 gPFT | +1147 IES€ | +1394 ICS-PR€
- Madre di tori
- Embrioni disponibili con ROME



GPLUS MEMBER PP RED POLLED POWER PP RF K-AB A2A2

Member PP Red x Gladius x Solitair P Red x Mission P

- 4239 gPFT
- Nata il 07/09/2023
- Richieste aperte



PRIMULA GPLUS ASCARI MADISON K-BB A2A2

Ascari x Zazzle x Kenobi x Granite

- +4926 gPFT
- Nata il 10/07/2023
- Richieste aperte



GEGANIA GP-GRANA RED ROLLIE RED K-BB A2A2

GP-Grana Red x Star P x Leap x Casper

- +4803 gPFT
- Nata il 15/09/2023
- Richieste aperte



GHEZZI GPLUS GP-SUPER PP XARENI P

GP-Super PP x Hotspot P x Windmill x Penley

- +4542 gPFT
- Nata il 13/07/2023
- Richieste aperte



GPLUS ARIZONA LEONORA

Arizona x Copyright x Yoda x Kerrigan

- +4548 gPFT
- Nata il 20/09/2023
- Richieste aperte



GPLUS RAMMSTEIN RED KAROLA P RED K-AB

Rammstein Red x Star P x Solitair P Red x Styx Red

- +4502 gPFT
- Nata il 20/07/2023
- Richieste aperte



GEGANIA GPLUS KING RED P KONNA PP RED K-AB A2A2

King Red P x Simon P x Lightstar x Hologram P

- +4792 gPFT
- Nata il 30/09/2023
- Richieste aperte

PROGRAMMA EMBRIONI GPLUS

GPLUS offre la possibilità a tutti gli allevatori di partecipare al proprio programma di selezione attraverso l'impianto di embrioni di alto valore genetico con diverse formule e soluzioni commerciali dedicate.

Obiettivo è l'ottenimento di animali di pregio (maschi e femmine) da poter valorizzare sul mercato. Nella foto qui a fianco condividiamo insieme a voi alcuni dei successi più recenti arrivati dal nostro programma.

Attualmente tra gli animali più interessanti potete trovare:

- IT097990076703 **GHEZZI GPLUS GLADIUS WADDY K-AB**
 (*Gladius x Riveting x Outlast x Missouri*)
+5008 gPFT
 Nata il 03/09/2022: Embrioni con GP-RODMAN
- IT097990076735 **GHEZZI GPLUS WENDAT WYLA P K-BB A2A2**
 (*Wendat x Hotspot P x Windmill x Penley*)
+4813 gPFT
 Nata il 03/12/2022: Embrioni con CIRCUS P
- DE000542457515 **GPLUS CARTOON P RED RELEVATION RED**
 (*Cartoon P Red x Freestyle Red x Solitair P Red x Bestday*)
+4660 gPFT
 Nata il 01/01/2023: Embrioni disponibili con GP-ALWAYS PP RED
- DE000365280003 **GPLUS RAMMSTEIN RED PRIMADONNA P RED**
 (*Rammstein Red x Star P x Match P x Lucky PP Red*)
+4304 gPFT
 Nata il 09/03/2023: Embrioni disponibili con RANKING P RED
- US003265755509 **PEAK SOLACE 191763**
 (*Solace x Incredible x Gamechanger x Frazzled*)
+5049 gPFT e +3055 gTPI
 Nata il 29/03/2023: Embrioni disponibili con OVERDRIVE



DE000365280003 **GPLUS RAMMSTEIN RED PRIMADONNA P RED**
 (*Rammstein Red x Star P x Match P x Lucky PP Red*) **+4304 gPFT**
 DE000542508691 **GPLUS ARIZONA LEONORA**
 (*Arizona x Copyright x Yoda x Kerrigan*) **+4548 gPFT**



IT016991014625 **GPLUS VIVIFY ROSHELLE K-AB A2A2**
 (*Vivify x GPlus German Boy Royal x Prosperous x Kerrigan x Montross*)
+4824 gPFT

GARANTIE

Nome completo: ARH Garantie ET TV TL TY

matricola: DE001270618706 aAa 342516

Padre: SH GUITAR (p.Gigabyte)

Madre: CASINO Bridget VG85

Nonna: SILVER Britney VG87



GGI-SPERMEX
Genetics made in Germany

gPFT +4462

IES € +1083

ICS-PR€ +886

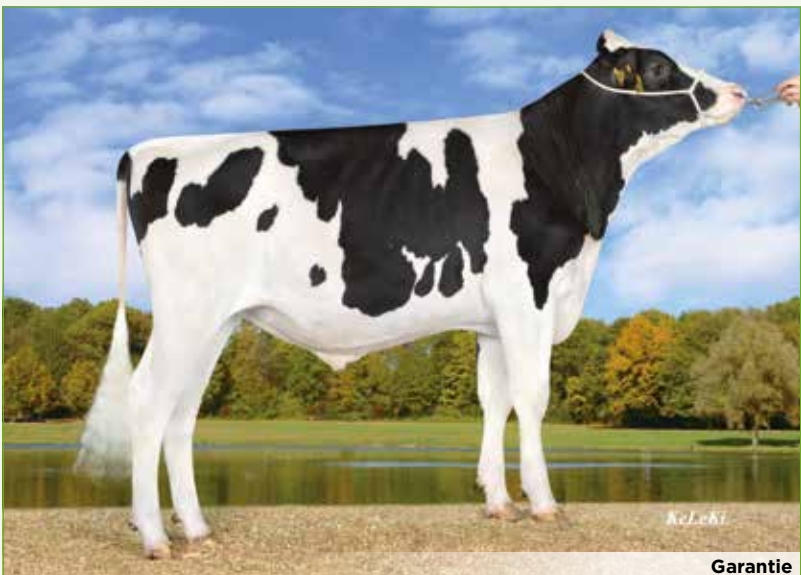

Garantie

► Figlio di Guitar al top per gPFT e gRZG da una profonda famiglia di vacche canadesi!

► Tanto latte, kg di proteina e ottima longevità!

RZhealth	RZudderfit	RZhoof	DDcontrol	RZrepro	RZmetabol	RZcalf
115	105	107	100	108	110	106



PRODUZIONE		MORFOLOGIA	
latte	2277	tipo	0,68
grasso %	+0,02	mammella	0,50
grasso KG	89	arti e piedi	2,10
proteine %	+0,03	FITNESS	
proteine KG	81	longevità	115
caseina AA A2/A2		cellule	107
		fertilità	101
		parto	101
		IMA (Robot)	109
		HST tolleranza al caldo	n.d.

RZ€ +2077

gRZG +148

		0	+1	+2
statura	0,29	[Bar chart]		
forza vigore	-0,23	[Bar chart]		
profondità	-0,13	[Bar chart]		
angolosità	1,16	[Bar chart]		
angolo groppa	0,01	[Bar chart]		
larghezza groppa	-0,83	[Bar chart]		
arti di lato	-0,36	[Bar chart]		
arti dietro	2,92	[Bar chart]		
piede angolo	0,59	[Bar chart]		
locomozione	2,30	[Bar chart]		
attacco anteriore	0,68	[Bar chart]		
att. post. alt.	1,89	[Bar chart]		
legamento	-0,70	[Bar chart]		
profondità mam.	0,08	[Bar chart]		
pos. cap. ant.	-0,52	[Bar chart]		
pos. cap. post.	-1,02	[Bar chart]		
dimensione cap.	1,74	[Bar chart]		

Indici ANAFI 08.2024

GLENN EX90

Nome completo: WIL Glenn ET TV TL TY

matricola: DE000541365201 aAa 315246

Padre: KAX GLADIUS (p.Gazebo)

Madre: SOUND CLOUD Chloe VG87

Nonna: HET SOUND SYSTEM Chenile VG86



GGI-SPERMEX
Genetics made in Germany

gPFT +4837

IES € +973

ICS-PR€ +1183



Glenn

► Figlio di Gladius 4B al Top per gPFT, gRZG dalla famiglia della Larcrest Ramos Chenile!

► Tanto latte, kg di proteina e ottima morfologia!

RZhealth	RZudderfit	RZhoof	DDcontrol	RZrepro	RZmetabol	RZcalf
116	107	106	114	112	106	112



PRODUZIONE		MORFOLOGIA	
latte	1757	tipo	1,48
grasso %	+0,32	mammella	2,44
grasso KG	96	arti e piedi	1,14
proteine %	+0,12	FITNESS	
proteine KG	72	longevità	113
caseina BB A1/A2		cellule	111
		fertilità	103
		parto	103
		IMA (Robot)	106
		HST tolleranza al caldo	104

gTPI +2993

RZ€ +1750

gLPI +3679

		0	+1	+2
statura	2,43	[Bar chart]		
forza vigore	-0,01	[Bar chart]		
profondità	-0,16	[Bar chart]		
angolosità	1,99	[Bar chart]		
angolo groppa	0,52	[Bar chart]		
larghezza groppa	1,89	[Bar chart]		
arti di lato	-0,33	[Bar chart]		
arti dietro	1,62	[Bar chart]		
piede angolo	0,34	[Bar chart]		
locomozione	1,20	[Bar chart]		
attacco anteriore	2,35	[Bar chart]		
att. post. alt.	3,06	[Bar chart]		
legamento	1,59	[Bar chart]		
profondità mam.	3,19	[Bar chart]		
pos. cap. ant.	1,10	[Bar chart]		
pos. cap. post.	0,96	[Bar chart]		
dimensione cap.	-0,24	[Bar chart]		

Indici ANAFI 08.2024

GP-GLORYDAYS

Nome completo: GPlus FIS GP-Glorydays TV TL TY

matricola: DE001505080758 aAa 234165

Padre: KAX GLADIUS (p.Gazebo)

Madre: MYH YOUNGSTER Sinje

Nonna: MYH BOWLER Solveig GP83



GP-Glorydays

- Figlio di Gladius al top per gPFT da una nuova famiglia di vacche tedesche!
- Alto a latte e materia utile con fitness estremo!

RZhealth	RZudderfit	RZhoof	DDcontrol	RZrepro	RZmetabol	RZcalf
118	112	111	113	105	104	102



PRODUZIONE		MORFOLOGIA	
latte	1329	tipo	0,42
grasso %	+0,16	mammella	1,57
grasso KG	65	arti e piedi	0,94
proteine %	+0,21	FITNESS	
proteine KG	68	longevità	115
caseina BB A1/A2		cellule	108
		fertilità	110
		parto	103
		IMA (Robot)	106
		HST tolleranza al caldo	97

RZ€ +1940

		0	+1	+2
Indici ANAFI 08/2024	statura	0,52		
	forza vigore	-1,24		
	profondità	-1,73		
	angolosità	-0,33		
	angolo groppa	-0,15		
	larghezza groppa	-1,24		
	arti di lato	-1,15		
	arti dietro	1,19		
	piede angolo	0,25		
	locomozione	0,80		
	attacco anteriore	2,20		
	att. post. alt.	1,15		
	legamento	0,34		
	profondità mam.	2,29		
	pos. cap. ant.	0,22		
	pos. cap. post.	0,24		
	dimensione cap.	-0,50		



gPFT +4819
 IES € +1123
 ICS-PR€ +1210

HAWK

Nome completo: AOT Hawk ET TV TL TY

matricola: US003254482872 aAa 243615

Padre: S-S-I GIBSON (p.Moonshiner)

Madre: AOT GAMEDAY Homage

Nonna: AOT POSITIVE Hallmark VG85

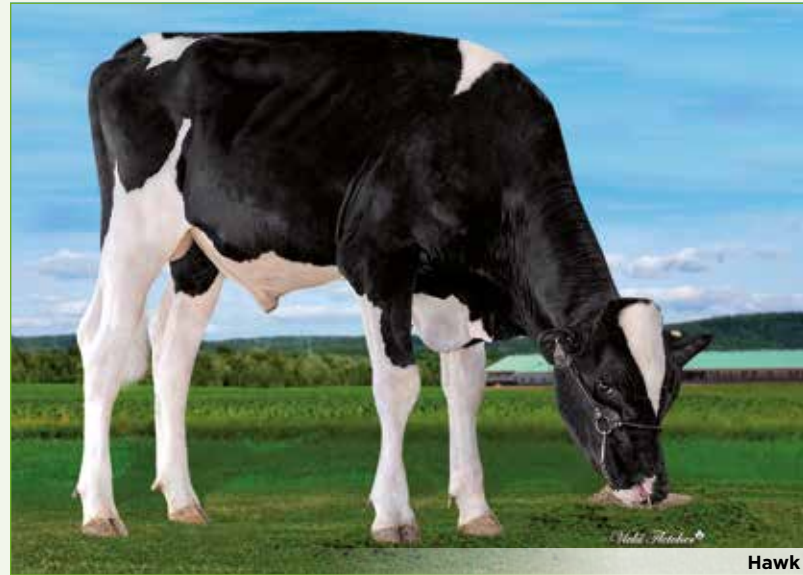

Hawk

- Interessante figlio di Gibson al top per gTPI!
- Dalla famiglia della Cookiecutter Man-O-Man Halo!
- Ottima combinazione tra produzione e morfologia +2,42 PTAT e +2,69 UDC!

gTPI +3057
 NM\$ +936
 CM\$ +950



PRODUZIONE		MORFOLOGIA	
latte	1615	PTAT	2,42
grasso %	+0,10	UDC	2,69
grasso LB	90	FLC	0,67
proteine %	+0,07	FITNESS	
proteine LB	69	PL	4,2
caseina AA A2/A2		SCS	2,88
		CCR	-0,2
		SCE	3,0

gLPI +3591

		0	+1	+2
Indici CDCB 08/2024	statura	1,68		
	forza anteriore	0,16		
	capacità corporea	0,29		
	carattere latte	1,74		
	groppa angolo	0,35		
	groppa ampiezza	1,35		
	arti di lato	0,63		
	arti da dietro	0,36		
	piede angolo	1,19		
	mobilità arti	1,15		
	mamm. ant. attacco	3,16		
	mamm. post. alt.	3,4		
	mamm. post. largh.	3,32		
	legamento	1,38		
	profondità mamm.	2,86		
	capezzoli anteriori	1,38		
	capezzoli posteriori	1,75		
	capezzoli lunghezza	-0,74		

HAXL

Nome completo: Peak Haxl ET TV TL TY

matricola: US003212150432 aAa 213

Padre: Peak AXL (p.King Royal)

Madre: Lorita DOC Honeymoon VG86

Nonna: Lorita MONTEREY Leah

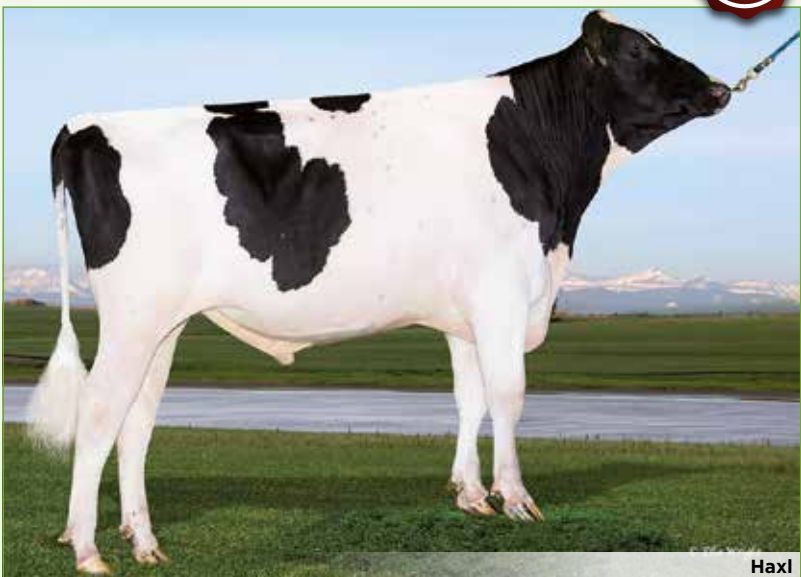

Haxl

- ▶ Axl su King Doc dalla No-Limit Meridian Leah EX90!
- ▶ 3,79 PTAT con 1089 lbs di latte!
- ▶ Rinomato toro da Show targato Jetstream.



gTPI +2553

NM\$ +278

CM\$ +283



HENDRICK

Nome completo: Duckett Hendrick ET TV TL TY

matricola: US003260842991 aAa 324156

Padre: AOT HARMONY (p.Parfect)

Madre: S-S-I DOC Have Not EX96

Nonna: Fly-Higher JEDI Havenot VG87



S-S-I Doc Have Not EX96

- ▶ Figlio di Harmony +3,04 PTAT con +1744 lbs di latte!
- ▶ Dalla famosissima S-S-I Doc Have Not EX96!
- ▶ Toro completo con produzione, ottima morfologia ed ideale per il robot!



gTPI +2847

NM\$ +620

CM\$ +626



PRODUZIONE		MORFOLOGIA	
latte	1089	PTAT	3,79
grasso %	-0,04	UDC	2,67
grasso LB	31	FLC	1,55
proteine %	+0,02		
proteine LB	41		
caseina	BB A2/A2		
gLPI +2973			
		FITNESS	
		PL	1,6
		SCS	2,98
		CCR	-3,1
		SCE	3,0

		0	+1	+2
Indici CDCB 08.2024	statura	4,96		
	forza anteriore	2,73		
	capacità corporea	3,51		
	carattere latte	3,55		
	groppe angolo	-0,92		
	groppe ampiezza	4,08		
	arti di lato	0,15		
	arti da dietro	2,49		
	piede angolo	3,06		
	mobilità arti	2,43		
	mamm. ant. attacco	3,71		
	mamm. post. alt.	3,77		
	mamm. post. largh.	4,11		
	legamento	3,32		
	profondità mamm.	3,35		
	capezzoli anteriori	2,54		
	capezzoli posteriori	3,01		
capezzoli lunghezza	-0,32			

PRODUZIONE		MORFOLOGIA	
latte	1744	PTAT	3,04
grasso %	+0,02	UDC	2,33
grasso LB	72	FLC	1,26
proteine %	+0,02		
proteine LB	61		
caseina	AA A1/A1		
gLPI +3240			
		FITNESS	
		PL	2,3
		SCS	2,92
		CCR	-1,5
		SCE	2,8

		0	+1	+2
Indici CDCB 08.2024	statura	2,49		
	forza anteriore	2,35		
	capacità corporea	2,42		
	carattere latte	2,24		
	groppe angolo	0,46		
	groppe ampiezza	2,58		
	arti di lato	-0,13		
	arti da dietro	2,13		
	piede angolo	2,18		
	mobilità arti	1,53		
	mamm. ant. attacco	3,12		
	mamm. post. alt.	3,07		
	mamm. post. largh.	4,08		
	legamento	1,77		
	profondità mamm.	1,40		
	capezzoli anteriori	1,72		
	capezzoli posteriori	2,03		
capezzoli lunghezza	-0,08			

HOBBY



Nome completo: AOT Hobby ET TV TL TY

matricola: US003251761907 aAa 423156

Padre: OCD MAGNUM (p.Alphabet)

Madre: AOT CONWAY Hobby VG87

Nonna: Cookiecutter DELTA Habitan EX90

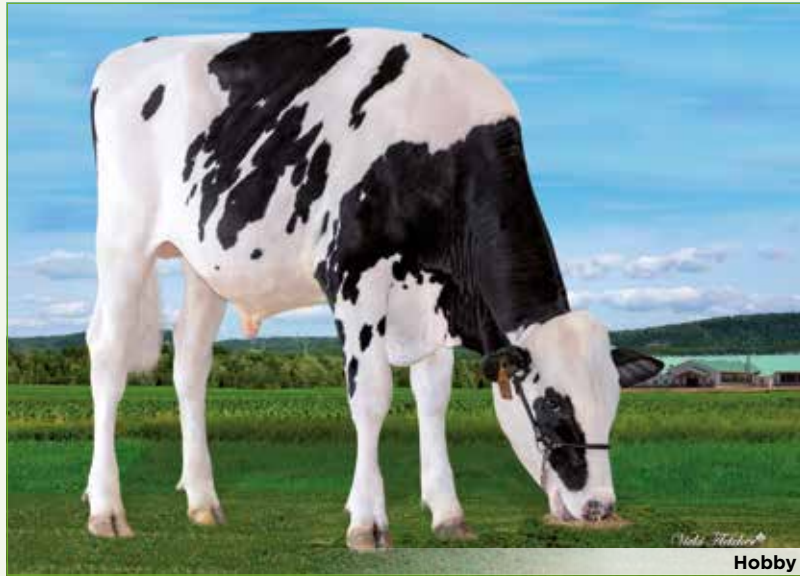

Hobby

- ▶ Ottimo figlio di Magnum al top per gTPI!
- ▶ Dalla famiglia della Cookiecutter Man-O-Man Halo!
- ▶ Ottimo a morfologia con +171 CFP!

gTPI +3079
 NM\$ +950
 CM\$ +959



JARVIS



Nome completo: Peak Jarvis ET TV TL TY

matricola: US003224956183 aAa 234

Padre: Matcrest HAILED (p.Hotjob)

Madre: Peak PURSUIT Enchant

Nonna: Paak ROBSON Elevate



Jarvis

- ▶ Figlio di Hailed ai vertici assoluti per gTPI, gLPI, gPFT!
- ▶ Dalla famiglia GBM Durham Annabell!
- ▶ Altissimi indici di NM\$ e CM\$ con 151 lbs di materia utile!

gTPI +3076
 NM\$ +1045
 CM\$ +1063



PRODUZIONE		MORFOLOGIA	
latte	1372	PTAT	2,18
grasso %	+0,24	UDC	1,99
grasso LB	116	FLC	1,04
proteine %	+0,04		
proteine LB	55		
caseina AA A2/A2			
		FITNESS	
		PL	3,4
		SCS	2,96
		CCR	1,4
		SCE	1,6

gLPI +3699

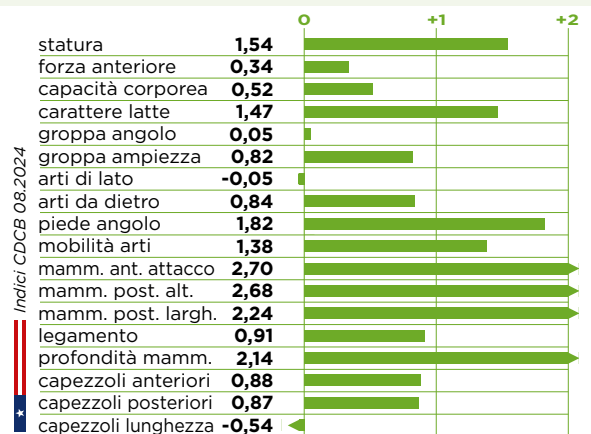

PRODUZIONE		MORFOLOGIA	
latte	1040	PTAT	1,78
grasso %	+0,20	UDC	1,90
grasso LB	93	FLC	0,93
proteine %	+0,09		
proteine LB	58		
caseina AA A2/A2			
		FITNESS	
		PL	5,6
		SCS	2,85
		CCR	1,0
		SCE	1,4

gLPI +3747

gPFT +4705

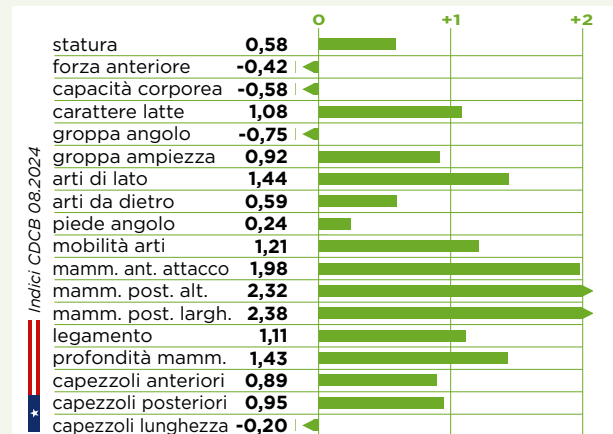

MAGELLO

Nome completo: Magello ET TV TL TY

matricola: NL000597161748

aAa 243651

Padre: RZH MIGEL (p.Milktime)

Madre: SPH BALI Alberta VG86

Nonna: GYMNAST Alida VG86



Magello

► Figlio di Migel al Top per gPFT, gRZG dalla famiglia della Sandy-Valley Planet Sapphire VG87!

► Tanto latte, titoli ed ottima morfologia!

RZhealth	RZudderfit	RZhoof	DDcontrol	RZrepro	RZmetabol	RZcalf
116	103	109	109	114	107	99

PRODUZIONE		MORFOLOGIA	
latte	2116	tipo	0,99
grasso %	-0,17	mammella	1,37
grasso KG	58	arti e piedi	1,65
proteine %	+0,02	FITNESS	
proteine KG	75	longevità	113
caseina	AB A2/A2	cellule	111
RZ€	+2001	fertilità	107
gTPI	+2861	parto	102
		IMA (Robot)	106
		HST tolleranza al caldo	n.d.

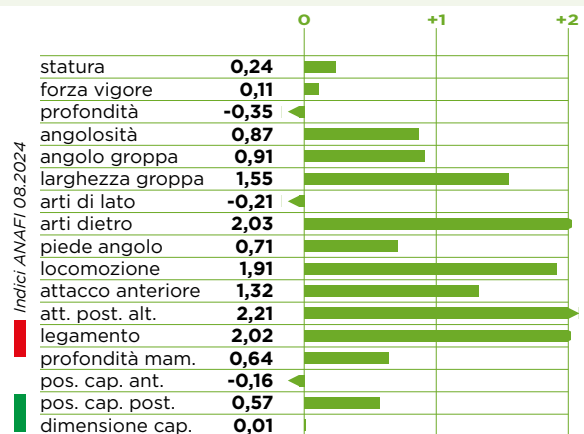

GGI-SPERMEX
Genetics made in Germany

gPFT +4656

IES € +1099

ICS-PR€ +1193



MANITU

Nome completo: Manitu ET TL

matricola: NL000573428566

aAa 234165

Padre: Progenesis MANHATTAN (p.Positive)

Madre: Poppe K&L DURABLE Gorgina

Nonna: KHE GYMNAST l'm Good VG87



Manitu

► Figlio di Manhattan al top per gPFT e gRZG dalla famiglia U.B. Gourmette EX92!

► Latte, titoli, morfologia e ideale per il robot!

RZhealth	RZudderfit	RZhoof	DDcontrol	RZrepro	RZmetabol	RZcalf
116	109	105	103	111	104	93

PRODUZIONE		MORFOLOGIA	
latte	1289	tipo	1,56
grasso %	+0,19	mammella	1,92
grasso KG	62	arti e piedi	1,56
proteine %	+0,12	FITNESS	
proteine KG	57	longevità	112
caseina	BB A1/A2	cellule	106
gLPI	+3453	fertilità	107
RZ€	+1797	parto	103
gTPI	+2923	IMA (Robot)	107
		HST tolleranza al caldo	110

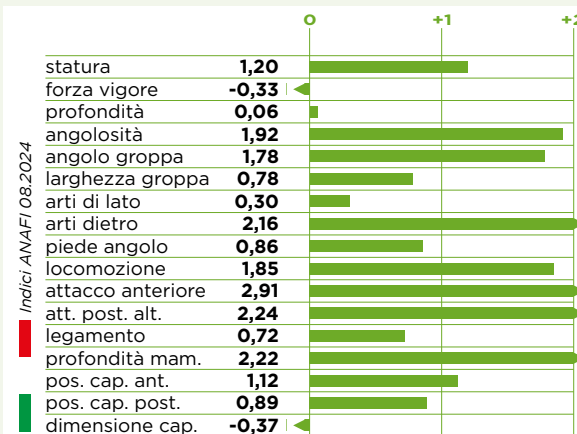

GGI-SPERMEX
Genetics made in Germany

gPFT +4590

IES € +889

ICS-PR€ +945



GP-MBAPPE

Nome completo: GPlus GP-Mbappe ET TL

matricola: IT016990936235 aAa

Padre: Progenesis MAHOMES (p.Eldorado)

Madre: GPlus HMO FREEMAX Honey GP84

Nonna: HMO MAR REDROCK Hula



gPFT +4501
 IES € +933
 ICS-PR€ +822



GPlus HMO Freemax Honey GP84



- Figlio di Mahomes al top per gRZG nato dal programma embrioni GPlus!
- Toro completo con produzione, morfologia ed ottimi caratteri fitness.

RZhealth	RZudderfit	RZhoof	DDcontrol	RZrepro	RZmetabol	RZcalf
126	117	108	99	111	109	109

PRODUZIONE		MORFOLOGIA	
latte	1777	tipo	1,17
grasso %	+0,07	mammella	1,50
grasso KG	75	arti e piedi	1,22
proteine %	-0,01	FITNESS	
proteine KG	63	longevità	111
caseina	AB A2/A2	cellule	103
RZ€ +1888		fertilità	107
gTPI +2785		parto	105
		IMA (Robot)	102
		HST tolleranza al caldo	103

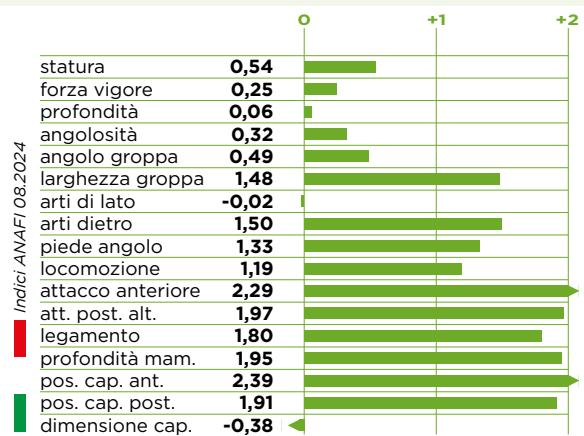

GP-MODRIC

Nome completo: Ghezzi GPlus GP-Modric TL

matricola: IT097990079392 aAa 234165

Padre: Denovo MOSINEE P (p.Mendel P)

Madre: Ghezzi GPlus GEYSER P Venture P GP83

Nonna: GPlus JAGUAR Blaze



gPFT +4987
 IES € +1173
 ICS-PR€ +1311



GP-Modric



- #1 toro genomico italiano a ICM +3,42 sopra i +4800 gPFT dalla Pen-Col Robust Harp!
- Vero fuoriclasse con elevati caratteri fitness +120 longevità!

RZhealth	RZudderfit	RZhoof	DDcontrol	RZrepro	RZmetabol	RZcalf
116	111	99	103	109	109	96

PRODUZIONE		MORFOLOGIA	
latte	698	tipo	1,24
grasso %	+0,22	mammella	3,42
grasso KG	51	arti e piedi	0,68
proteine %	+0,21	FITNESS	
proteine KG	51	longevità	120
caseina	AB A1/A2	cellule	114
RZ€ +1894		fertilità	113
gRZG +151		parto	106
gLPI +3426		IMA (Robot)	106
		HST tolleranza al caldo	107

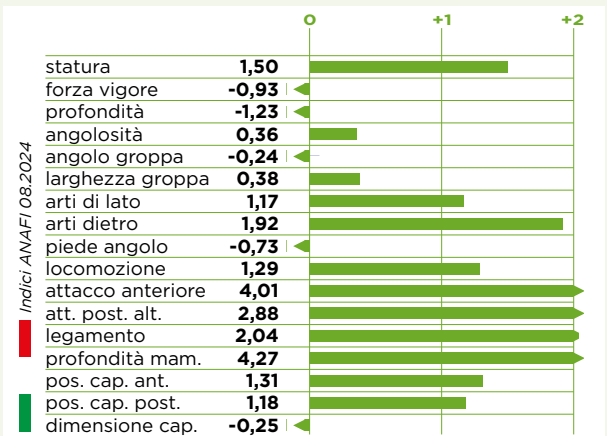

GP-MYSTERY

Nome completo: GPlus Meier's GP-Mystery ET TL

matricola: CH120150949027 aAa 243165

Padre: Stantons ETYMOLOGY (p.Guarantee)

Madre: Meier's CASPER Misty VG89

Nonna: Cnn JEDI Miss A GP83



GP-Mystery

- Figlio di Etymology dalla famiglia UFM-Dubs Eroy VG87!
- Toro molto completo con ottime mammelle e alti tratti fitness.

RZhealth	RZudderfit	RZhoof	DDcontrol	RZrepro	RZmetabol	RZcalf
109	100	108	108	106	106	116

PRODUZIONE		MORFOLOGIA	
latte	851	tipo	1,41
grasso %	-0,12	mammella	2,69
grasso KG	19	arti e piedi	-0,43
proteine %	+0,15	FITNESS	
proteine KG	48	longevità	110
caseina AB A1/A2		cellule	109
		fertilità	114
		parto	106
		IMA (Robot)	80
		HST tolleranza al caldo	104

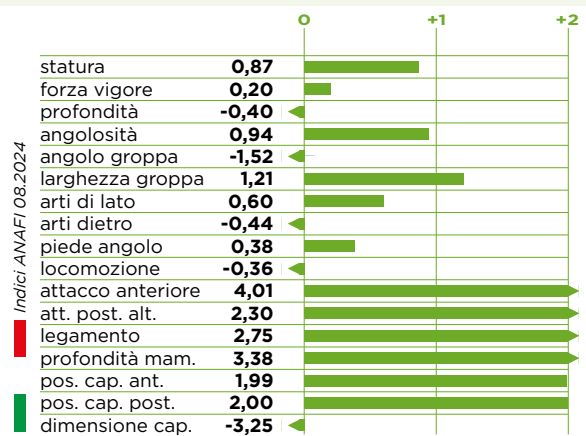

gPFT +4593
 IES € +848
 ICS-PR€ +890



GP-NEXI

Nome completo: GPlus SL GP-Nexi ET TL

matricola: DE001504745722 aAa

Padre: Peak NEXUS (p.Cabot)

Madre: SL RAFTING Aisha GP84

Nonna: SL ADAGIO P Ailany GP84



GP-Nexi

- Figlio di Nexus al top per gPFT e gRZG dalla famiglia KHW Goldwyn Aiko!
- Latte, titoli, morfologia e tanto fitness!

RZhealth	RZudderfit	RZhoof	DDcontrol	RZrepro	RZmetabol	RZcalf
94	112	103	104	100	108	109

PRODUZIONE		MORFOLOGIA	
latte	1929	tipo	1,16
grasso %	+0,15	mammella	2,11
grasso KG	84	arti e piedi	1,67
proteine %	+0,10	FITNESS	
proteine KG	72	longevità	108
caseina AB A2/A2		cellule	102
		fertilità	103
		parto	104
		IMA (Robot)	107
		HST tolleranza al caldo	107

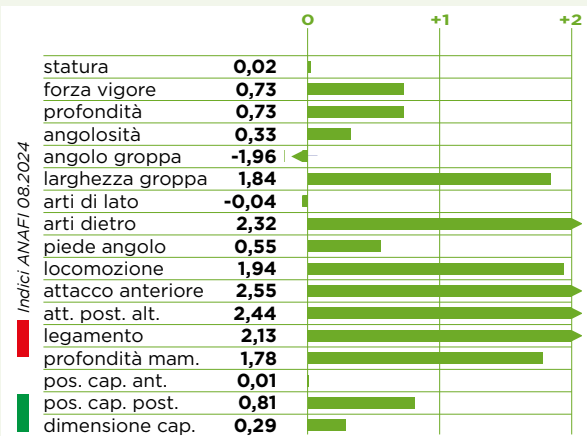

OVERFLOW

Nome completo: Peak Overflow ET TV TL TY

SYNETICS

matricola: US003252197900

aAa 423

Padre: Ladys-Manor OVERTAKE (p.Zazzle)

Madre: BHC TORRO Altitude

Nonna: SDG BILLY 3280 GP80

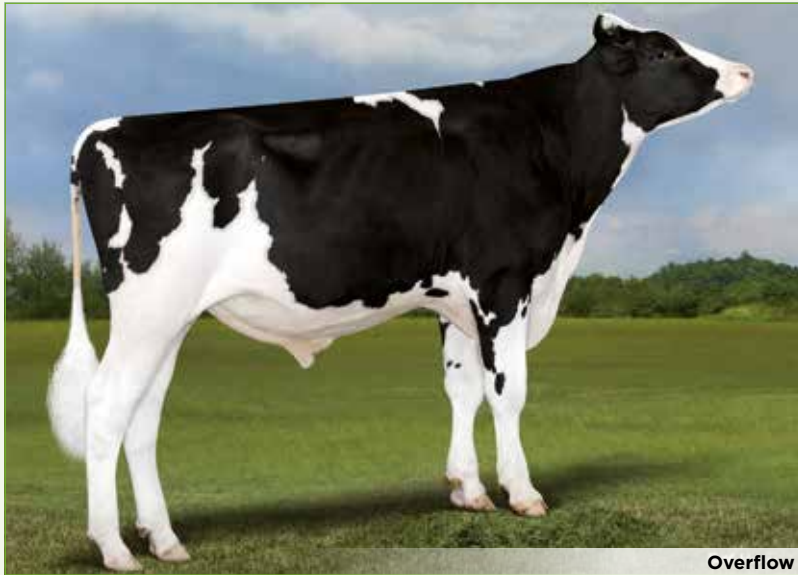

Overflow

► Figlio di Overtake ai vertici in USA +3173 gTPI con +5,9 PL e 172 CFP!

► Dalla famiglia della KHW Goldwyn Aiko!

gTPI +3173



NM\$ +1121



CM\$ +1144

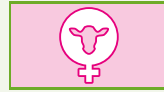

RZhealth	RZudderfit	RZhoof	DDcontrol	RZrepro	RZmetabol	RZcalf
118	109	105	103	112	107	105



PRODUZIONE		MORFOLOGIA	
latte	1051	PTAT	1,41
grasso %	+0,27	UDC	1,94
grasso LB	111	FLC	0,50
proteine %	+0,10	FITNESS	
proteine LB	61	PL	5,9
caseina		SCS	2,69
		CCR	2,1
		SCE	1,7

RZ€ +1950

gPFT +4459

gLPI +3506

Indici CDCB 08.2024

		0	+1	+2
statura	0,64	[Bar chart]		
forza anteriore	0,16	[Bar chart]		
capacità corporea	-0,19	[Bar chart]		
carattere latte	0,57	[Bar chart]		
groppe angolo	0,09	[Bar chart]		
groppe ampiezza	0,80	[Bar chart]		
arti di lato	-0,73	[Bar chart]		
arti da dietro	0,57	[Bar chart]		
pie di angolo	1,11	[Bar chart]		
mobilità arti	0,59	[Bar chart]		
mamm. ant. attacco	2,36	[Bar chart]		
mamm. post. alt.	2,32	[Bar chart]		
mamm. post. largh.	2,15	[Bar chart]		
legamento	0,74	[Bar chart]		
profondità mamm.	1,79	[Bar chart]		
capezzoli anteriori	0,99	[Bar chart]		
capezzoli posteriori	1,17	[Bar chart]		
capezzoli lunghezza	-0,38	[Bar chart]		

GP-PADANO

Nome completo: GPLUS TD GP-Padano ET TV TL TY



gPFT +4624



IES € +1006



ICS-PR€ +1097



matricola: DE001306102528

aAa 234165

Padre: Weh PROMOTION (p.Prosporous)

Madre: TD RAFTING Snake

Nonna: TD GYMNAST Skalett



GP-Padano

► Figlio di Promotion al top per gPFT dalla famiglia UFM-Dubs Eroy VG87!

► Altissimo a latte e materia utile con fitness estremo!

RZhealth	RZudderfit	RZhoof	DDcontrol	RZrepro	RZmetabol	RZcalf
112	98	111	114	108	110	104



PRODUZIONE		MORFOLOGIA	
latte	2005	tipo	0,37
grasso %	+0,03	mammella	-0,15
grasso KG	76	arti e piedi	1,28
proteine %	+0,11	FITNESS	
proteine KG	82	longevità	109
caseina	AB A2/A2	cellule	109
		fertilità	105
		parto	100
		IMA (Robot)	105
		HST (tolleranza al caldo)	103

RZ€ +1820

Indici ANAFI 08.2024

		0	+1	+2
statura	1,07	[Bar chart]		
forza vigore	0,75	[Bar chart]		
profondità	0,07	[Bar chart]		
angolosità	0,71	[Bar chart]		
angolo groppe	-0,79	[Bar chart]		
larghezza groppe	1,35	[Bar chart]		
arti di lato	-1,09	[Bar chart]		
arti dietro	1,79	[Bar chart]		
pie di angolo	0,57	[Bar chart]		
locomozione	0,99	[Bar chart]		
attacco anteriore	-0,43	[Bar chart]		
att. post. alt.	0,33	[Bar chart]		
legamento	0,63	[Bar chart]		
profondità mam.	-0,12	[Bar chart]		
pos. cap. ant.	0,19	[Bar chart]		
pos. cap. post.	0,26	[Bar chart]		
dimensione cap.	-1,01	[Bar chart]		



L'indice delle tue femmine alla massima attendibilità

Kuhvision è un sistema organizzato di raccolta dati sulla popolazione femminile per produrre indici di selezione attendibili.

Grazie a Kuhvision abbiamo gli indici di Salute/Resistenza alle malattie (RZHealth).

Il risultato in campo delle differenze tra animali su questi caratteri (variabilità fenotipica) è altamente significativo.

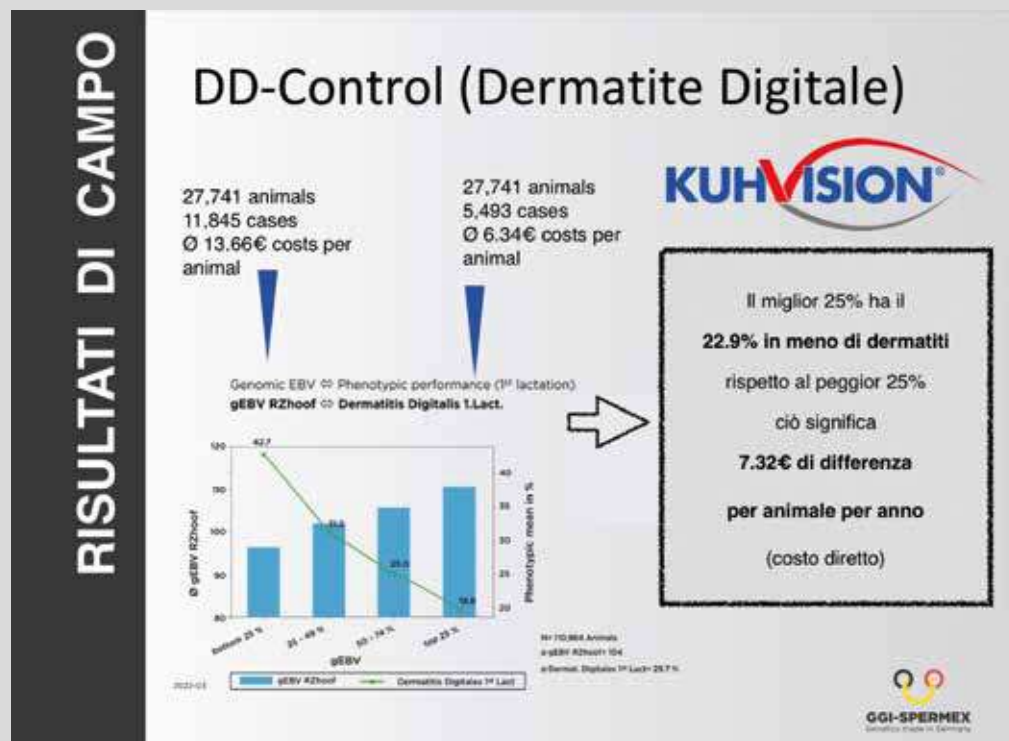

È quindi possibile influenzare in modo significativo la frequenza di queste malattie in allevamento utilizzando gli indici salute di Kuhvision.

Longevità
RZN
27%

Produzione
RZM
41%

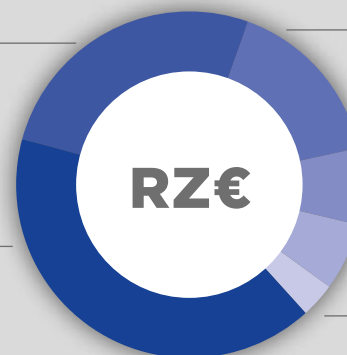

Salute
RZHealth
16%

Fert. figlie
RZR
7%

Soprav. vitelli
RZcalfhealth
6%

Caratteri di parto
RZcalvingtraits
3%

RZhealth

40% **RZudderfit**
▲ Resistenza alle mastiti

25% **RZmetabol**
▲ Dislocazione abomasale
▲ Ipocalcemia
▲ Chetosi

20% **RZhoof**
▲ DDcontrol (dermatite digitale)
▲ Ulcera della suola
▲ Flemmone interdigitale
▲ Malattia della linea bianca
▲ Laminite
▲ Iperplasia interdigitale

15% **RZrepro**
▲ Disordini ciclo estrale
▲ Metrite, endometrite
▲ Ritenzione placentare

RZcalfhealth
▲ Sopravvivenza vitelli

L'indice economico RZ€ identifica gli animali che sono in grado di produrre più reddito in azienda e contiene gli indici salute RZHealth.

L'attendibilità dell'RZ€ sulla vitella testata è superiore all'80%.

Il programma di genotipizzazione Kuhvision è l'unico sistema che produce indici genomici delle tue femmine con attendibilità superiore all'80%.



Come funziona?

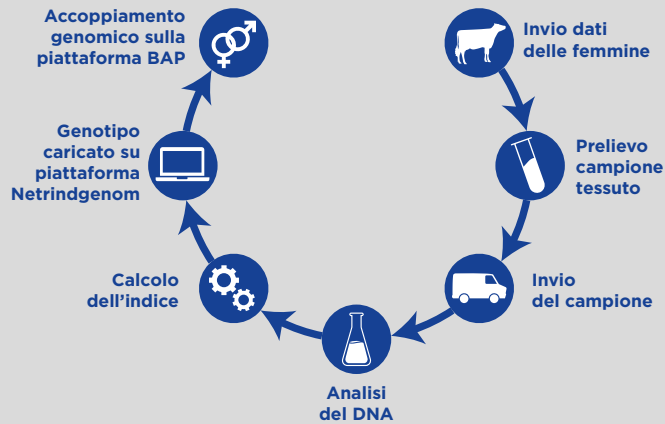

I tuoi benefici

- Indici genomici completi ed attendibili
- Indici salute completi
- Caratteri lineare completi
- Controllo automatico della parentela
- Informazioni sui difetti genetici
- Kappa Casein, Beta Casein, Polled, RDC
- Accesso alla piattaforma di gestione dati **NetrindGenom**
- Accoppiamento dei genotipi attraverso la piattaforma di accoppiamento **BAP**

I tuoi vantaggi

- Aumenta il progresso genetico
- Migliora la salute della mandria meno lavoro e cure mediche
- Riduce i costi di allevamento della rimonta
- Ottimizza gli accoppiamenti

Software di gestione genotipi su piattaforma NetrindGenom

- Accesso personalizzato alla piattaforma **NetrindGenom**
- Selezione dei tuoi animali secondo il criterio che desideri
- Pianificazione della tua rimonta
- Creazione del tuo indice aziendale
- Ordinamento degli animali secondo i tuoi obiettivi di selezione.
- Controllo dei tuoi progressi di selezione
- Confronto del tuo allevamento con gli altri

Accoppiamento con genomBAP

- Piano di accoppiamento professionale dei genotipi con genomBap
- Analisi difetti di ogni animale
- Ricerca dell'accoppiamento perfetto per ogni bovina
- Scelta del toro che compensa al meglio i difetti della bovina
- Personalizzazione della strategia di selezione
- Massimo progresso su RZG, RZ€ o sull'indice aziendale personalizzato
- Abbassamento della consanguineità
- Annullamento di accoppiamenti rischiosi dovuti a difetti genetici

SERVIZIO DI ACCOPPIAMENTO GPLUS

Perché dovresti lavorare con noi?

- **Efficace controllo** della consanguineità e dei geni sfavorevoli
- Attenzione ai caratteri salute attraverso l'utilizzo di **indici attendibili**
- Indice di selezione **personalizzato**, creato in base alle tue necessità
- **Valutazione morfo-funzionale** delle tue bovine / genotipizzazione

Disponibile in 4 diverse soluzioni:

- 1 Piano di controllo della consanguineità**
- 2 Piano d'accoppiamento con utilizzo dei dati ANAFI**
- 3 Piano GLO-BAP con valutazione in azienda e indice personalizzato**
- 4 Piano BAP con accoppiamenti effettuati sul genotipo dei tuoi animali aderendo al programma**



GP-PESSINA

Nome completo: GPlus HGH GP-Pessina TV TL TY

matricola: DE000541272242 aAa

Padre: PALMER (p.Padawan)

Madre: SUBZERO Tonja

Nonna: Peak TOPSHOT Almirah GP83



GP-Pessina



Indici ANAFI 08.2024

► Figlio di Palmer al top per gPFT e gRZG dalla famiglia Seagull-Bay Oman Mirror VG86!
 ► Tanto latte, titoli ed ottima longevità!

RZhealth	RZudderfit	RZhoof	DDcontrol	RZrepro	RZmetabol	RZcalf
110	104	104	106	102	108	87

PRODUZIONE		MORFOLOGIA	
latte	1906	tipo	0,64
grasso %	-0,13	mammella	0,31
grasso KG	57	arti e piedi	1,79
proteine %	+0,23	FITNESS	
proteine KG	91	longevità	108
caseina AB A2/A2		cellule	104
		fertilità	105
		parto	96
		IMA (Robot)	107
		HST tolleranza al caldo	106

RZ€ +1822

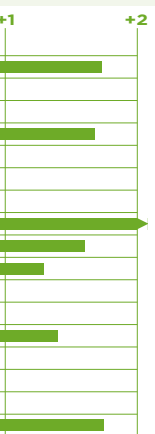

PILOT

Nome completo: GGA Pilot ET TL

matricola: DE000364282656 aAa 345216

Padre: GEN PATCH (p.Timberlake)

Madre: GGA BEST BENZ Jane

Nonna: GGA GYMNAST Juana VG85



GGI-SPERMEX
Genetics made in Germany

gPFT +4727

IES € +1098

ICS-PR€ +1063



Pilot



► Figlio di Patch al Top per gPFT, gRZG dalla famiglia della GGA Balisto Jolene VG85!
 ► Tanto latte, titoli ed ottima morfologia!

RZhealth	RZudderfit	RZhoof	DDcontrol	RZrepro	RZmetabol	RZcalf
117	105	107	101	111	110	107

PRODUZIONE		MORFOLOGIA	
latte	1752	tipo	1,17
grasso %	-0,14	mammella	1,21
grasso KG	43	arti e piedi	2,28
proteine %	+0,11	FITNESS	
proteine KG	73	longevità	115
caseina AB A1/A2		cellule	106
		fertilità	109
		parto	104
		IMA (Robot)	107
		HST tolleranza al caldo	100

RZ€ +2051

gRZG +150

gTPI +2925

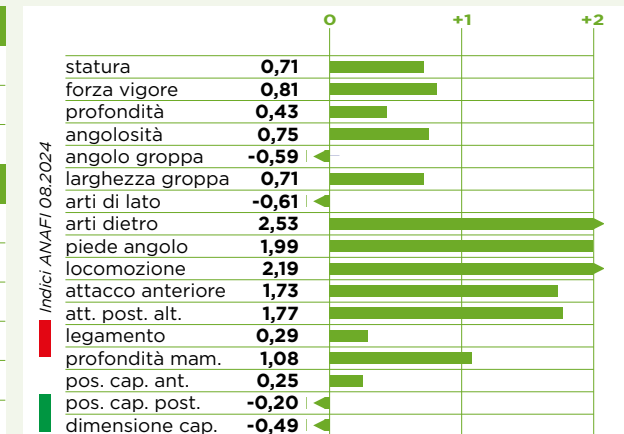

RADIOWAVE

Nome completo: Progenesis Radiowave ET TV TL TY

matricola: US003235933315 aAa 234

Padre: Progenesis ROYALFLUSH (p.Discjockey)

Madre: Peak PLINKO Vixey

Nonna: T-Spruce CRIMSON Victoria GP82



Radiowave

- Figlio di Royalflush al top per gPFT e gTPI dalla famiglia Coyne-Farms Ramos Jelly!
- Altissimi indici di NM\$ e CM\$ con +160 lbs di materia utile!

RZhealth	RZudderfit	RZhoof	DDcontrol	RZrepro	RZmetabol	RZcalf
119	105	107	104	113	112	107



PRODUZIONE		MORFOLOGIA	
latte	1100	tipo	0,74
grasso %	+0,55	mammella	1,57
grasso KG	101	arti e piedi	0,51
proteine %	+0,26	FITNESS	
proteine KG	69	longevità	114
caseina BB A2/A2		cellule	107
		fertilità	112
		parto	105
		IMA (Robot)	102
		HST tolleranza al caldo	105

gTPI +3040

RZ€ +2323

gLPI +3636



gPFT +5013
 IES € +1193
 ICS-PR€ +1305



ROME

Nome completo: Fantasy GPlus IMJP Rome TV TL TY

matricola: IT001991465516 aAa 243165

Padre: Winstar REGULUS (p.Zazzle)

Madre: Fantasy GPlus FEATURE Edera VG85

Nonna: Emmert ACHIEVER Eden Red



Rome

- Figlio di Regulus al top assoluto in Germania e in Italia dalla Emmert Achiever Eden Red!
- Toro completo con elevata produzione ed ottimi caratteri fitness +123 Rzhealth!

RZhealth	RZudderfit	RZhoof	DDcontrol	RZrepro	RZmetabol	RZcalf
123	112	113	108	107	110	100



PRODUZIONE		MORFOLOGIA	
latte	1475	tipo	112
grasso %	+0,33	mammella	106
grasso KG	97	arti e piedi	106
proteine %	+0,13	FITNESS	
proteine KG	65	longevità	123
caseina BB A2/A2		cellule	116
		fertilità	108
		parto	111

gPFT +5091

gTPI +3110



RZ€ +2667
 gRZG +160



		100	106	112
statura	107	[Bar chart]		
caratteri da latte	103	[Bar chart]		
profondità	105	[Bar chart]		
robustezza	99	[Bar chart]		
groppe angolo	98	[Bar chart]		
groppe largh.	104	[Bar chart]		
arti di lato	93	[Bar chart]		
pie' angolo	104	[Bar chart]		
garretti	103	[Bar chart]		
arti da dietro	96	[Bar chart]		
mobilità	105	[Bar chart]		
mamm. post. alt.	106	[Bar chart]		
legamento	106	[Bar chart]		
capezzoli ant.	93	[Bar chart]		
capezzoli post.	106	[Bar chart]		
attacco mamm. ant.	106	[Bar chart]		
profondità mamm.	106	[Bar chart]		
capezzoli lungh.	95	[Bar chart]		

Indici VIT 08.2024

SINGLETON



Nome completo: Terra-Linda Singleton ET TV TL TY

matricola: US003243358053

aAa

Padre: Siemers PARFECT (p.Renegade)

Madre: Terra-Linda DOC 794 VG88

Nonna: Trifecta Crackshot Connie VG85



Singleton

- Figlio di Parfect molto bilanciato con +2918 gTPI!
- Dalla famiglia della Scientific Debutante Rae!
- Riproduttore con +2,35 a PTAT ed elevata produzione di latte +1688 lbs!

gTPI +2918



NM\$ +762



CM\$ +768



SUNBAY

SYNETICS

Nome completo: Sunbay

matricola: FRO02913511478

aAa

Padre: POULIDOR (p.Newstar)

Madre: GARIDO Prima

Nonna: KIRON Nilastare VG86



Sunbay

- Figlio di Poulidor ai vertici per gPFT da una nuova famiglia di vacche francesi!
- Toro completo con morfologia ed ottimi caratteri fitness.

gPFT +4919



IES € +942



ICS-PR€ +1123



RZhealth	RZudderfit	RZhoof	DDcontrol	RZrepro	RZmetabol	RZcalf
108	107	98	101	100	107	94



PRODUZIONE	MORFOLOGIA
latte 1688	PTAT 2,66
grasso % +0,04	UDC 2,35
grasso LB 75	FLC 1,88
proteine % +0,02	
proteine LB 59	
caseina BB A2/A2	
	FITNESS
	PL 4,1
	SCS 2,94
	CCR -0,6
	SCE 2,2

gLPI +3329



Indici DCB 08.2024

	0	+1	+2
statura	1,85		
forza anteriore	1,09		
capacità corporea	1,32		
carattere latte	2,32		
groppe angolo	-0,23		
groppe ampiezza	2,53		
arti di lato	0,84		
arti da dietro	2,92		
pie di angolo	1,73		
mobilità arti	1,95		
mamm. ant. attacco	2,41		
mamm. post. alt.	3,25		
mamm. post. largh.	3,61		
legamento	2,43		
profondità mamm.	1,65		
capezzoli anteriori	1,11		
capezzoli posteriori	2,05		
capezzoli lunghezza	0,59		

PRODUZIONE	MORFOLOGIA
latte 655	tipo 1,59
grasso % +0,50	mammella 2,54
grasso KG 82	arti e piedi 1,90
proteine % +0,33	
proteine KG 65	FITNESS
caseina BB A2/A2	longevità 108
	cellule 110
	fertilità 107
	parto 104
	IMA (Robot) 105
	HST (tolleranza al caldo) 99

Indici ANAFI 08.2024

	0	+1	+2
statura	2,41		
forza vigore	0,53		
profondità	-0,55		
angolosità	0,68		
angolo groppe	1,04		
larghezza groppe	2,53		
arti di lato	-0,77		
arti dietro	2,24		
pie di angolo	2,02		
locomozione	1,51		
attacco anteriore	2,92		
att. post. alt.	2,98		
legamento	1,06		
profondità mam.	3,50		
pos. cap. ant.	0,60		
pos. cap. post.	0,67		
dimensione cap.	-1,05		



View-Home McCutchen Found

GP-RODMAN



Nome completo: GPlus AZF GP-Rodman TV TL TY

matricola: DE001406707141

aAa 234165

gPFT +4725

IES € +937

ICS-PR€ +930

Padre: Winstar REGULUS (p.Zazzle)

Madre: AZF COPYRIGHT Skyla

Nonna: SKYWALKER Skybevy

► Figlio di Regulus al top per gPFT, gTPI e RZ€ dalla Rudy Missy EX92!

► Tanto latte +2176 kg, materia utile +205 kg ed ottima morfologia!

PRODUZIONE		MORFOLOGIA		FITNESS	
latte	2176	tipo	1,05	longevità	106
grasso %	+0,33	mammella	1,28	cellule	103
grasso KG	117	arti e piedi	-0,10	fertilità	103
proteine %	+0,12			parto	103
proteine KG	88			IMA (Robot)	102
caseina	BB A2/A2			HST tolleranza al caldo	98

RZhealth	RZudderfit	RZhoof	DDcontrol	RZrepro	RZmetabol	RZcalf
110	97	106	104	113	108	111

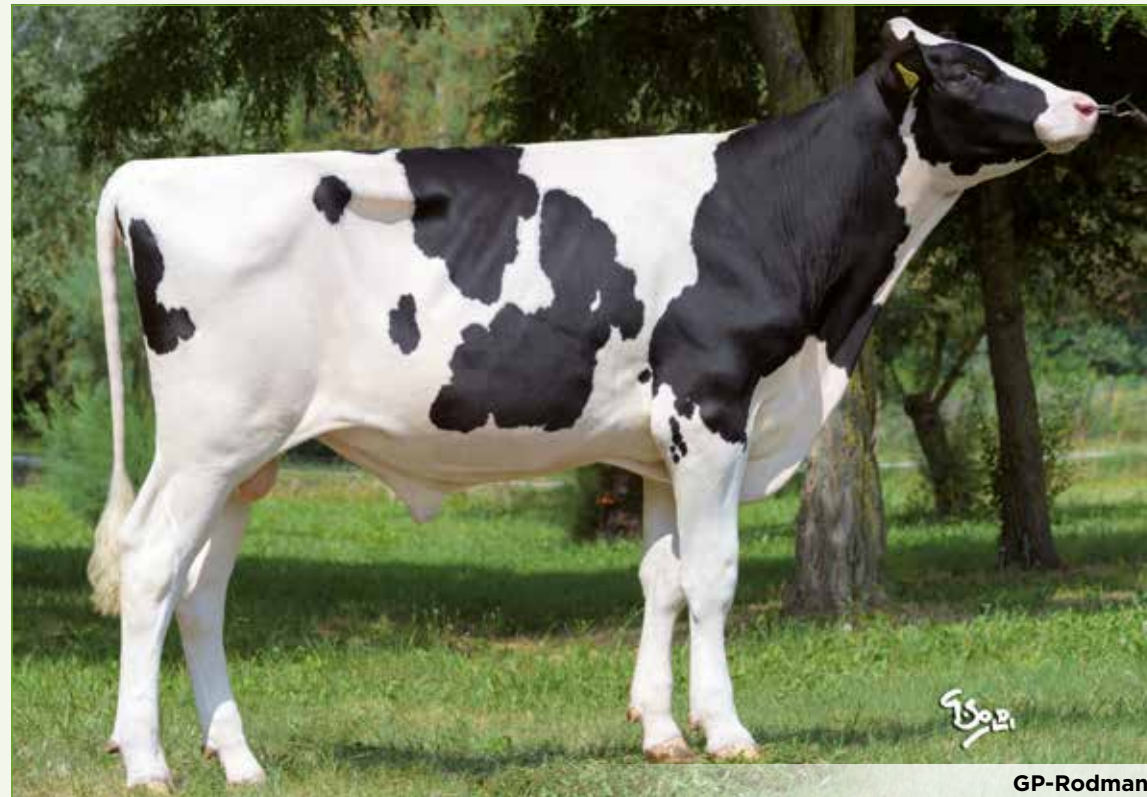

GP-Rodman

gTPI +2984

RZ€ +2541

gLPI +3391



Indici ANAFI 08.2024

		0	+1	+2
statura	2,02	[Bar chart showing value 2.02]		
forza vigore	0,95	[Bar chart showing value 0.95]		
profondità	0,41	[Bar chart showing value 0.41]		
angolosità	1,46	[Bar chart showing value 1.46]		
angolo groppa	1,81	[Bar chart showing value 1.81]		
larghezza groppa	2,50	[Bar chart showing value 2.50]		
arti di lato	-0,35	[Bar chart showing value -0.35]		
arti dietro	-0,55	[Bar chart showing value -0.55]		
piede angolo	0,31	[Bar chart showing value 0.31]		
locomozione	-0,09	[Bar chart showing value -0.09]		
attacco anteriore	1,53	[Bar chart showing value 1.53]		
att. post. alt.	1,77	[Bar chart showing value 1.77]		
legamento	1,81	[Bar chart showing value 1.81]		
profondità mam.	0,89	[Bar chart showing value 0.89]		
pos. cap. ant.	0,30	[Bar chart showing value 0.30]		
pos. cap. post.	1,81	[Bar chart showing value 1.81]		
dimensione cap.	0,13	[Bar chart showing value 0.13]		

TIESTO

Nome completo: Peak Tiesto ET TV TL TY

matricola: US003205435952 aAa 423

Padre: Claynook DISCJOCKEY (p.Fortune)

Madre: Cal-Roy-AI HOTLINE Candy

Nonna: Endco DELTA Chance VG87



Tiesto

► Figlio di Discjockey dalla popolare famiglia Larcrest Cosmopolitan!

► Tanta morfologia, materia utile e longevità.

RZhealth	RZudderfit	RZhoof	DDcontrol	RZrepro	RZmetabol	RZcalf
108	104	96	103	107	107	103



PRODUZIONE		MORFOLOGIA	
latte	1134	tipo	2,13
grasso %	+0,41	mammella	2,53
grasso KG	81	arti e piedi	1,81
proteine %	+0,24	FITNESS	
proteine KG	64	longevità	105
caseina AB A1/A2		cellule	106
		fertilità	102
		parto	103
		IMA (Robot)	98
		HST tolleranza al caldo	100

gLPI +3382



gPFT +4576



IES € +741



ICS-PR€ +695



TODOLIST

Nome completo: Peak Todolist ET TV TL TY

matricola: US003250026188 aAa 243

Padre: Peak ALANZO (p.Zazzle)

Madre: Peak PURSUIT Maudie

Nonna: Pine-Tree MEDLEY Mandolin



Todolist

► Figlio di Alanzo ai vertici in USA +3113 a gTPI con +5,7 PL e +180CFP!

► Dalla famiglia della Seagull-Bay Oman Mirror!

RZhealth	RZudderfit	RZhoof	DDcontrol	RZrepro	RZmetabol	RZcalf
123	109	110	109	115	109	103



PRODUZIONE		MORFOLOGIA	
latte	1470	PTAT	1,01
grasso %	+0,20	UDC	1,21
grasso LB	109	FLC	0,78
proteine %	+0,09	FITNESS	
proteine LB	71	PL	5,7
caseina AB A2/A2		SCS	2,87
		CCR	1,6
		SCE	1,6

RZ€ +2450



gPFT +4427



gLPI +3556



gTPI +3113



NM\$ +1113



CM\$ +1130



		0	+1	+2
statura	0,19			
forza anteriore	-0,29			
capacità corporea	-0,52			
carattere latte	0,66			
groppa angolo	-0,34			
groppa ampiezza	0,23			
arti di lato	-0,75			
arti da dietro	0,92			
piede angolo	0,85			
mobilità arti	0,73			
mamm. ant. attacco	1,45			
mamm. post. alt.	1,27			
mamm. post. largh.	1,48			
legamento	0,23			
profondità mamm.	1,21			
capezzoli anteriori	0,51			
capezzoli posteriori	0,35			
capezzoli lunghezza	-0,36			

Indici CDCB 08.2024

ZANE

Nome completo: Peak Zane ET TV TL TY

matricola: US003252198015 aAa 342

Padre: Peak EXQUISITE (p.Zazzle)

Madre: Peak INCREDIBLE Zaida

Nonna: Peak PURSUIT Zelda



Zane

- Figlio di Exquisite al top per gPFT e gTPI dalla famiglia Windsor-Manor Rudolph Zip!
- Altissimi indici di NM\$ e CM\$ con +171 lbs di materia utile!



gPFT +4897

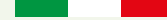

IES € +1016



ICS-PR€ +1046



ZAPPER

Nome completo: Claynook Zapper ET TV TL TY

matricola: CA000014546063 aAa 342156

Padre: Ladys-Manor OVERDO (p.Highjump)

Madre: Claynook CONWAY Zelite VG85

Nonna: Claynook PURSUIT Zeeta VG85

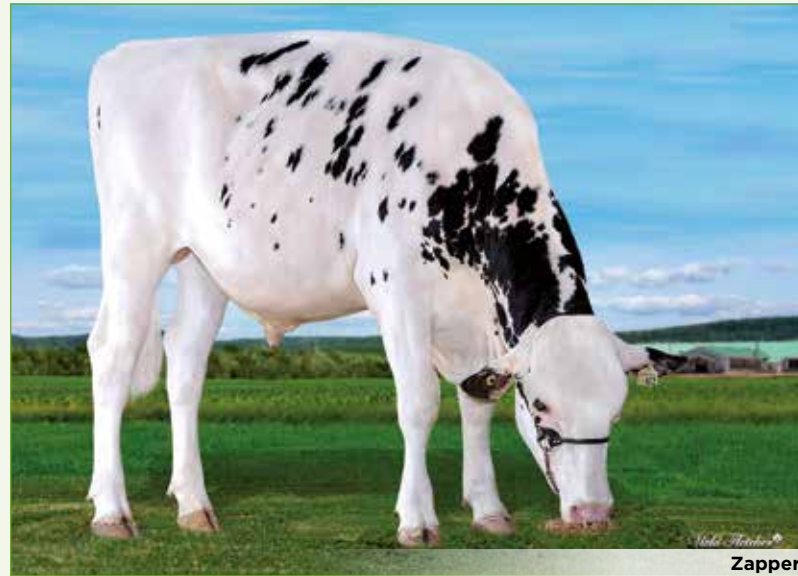

Zapper

- Toro interessantissimo figlio di Overdo con +3127 gTPI!
- Dalla famiglia Windsor-Manor Rudolph Zip!
- Toro molto bilanciato per produzione e morfologia!



gTPI +3127



NM\$ +1008



CM\$ +1029



PRODUZIONE		MORFOLOGIA	
latte	896	tipo	1,39
grasso %	+0,62	mammella	1,85
grasso KG	100	arti e piedi	0,64
proteine %	+0,31	FITNESS	
proteine KG	65	longevità	113
caseina	AB A2/A2	cellule	106
gTPI +3129		fertilità	109
gLPI +3703		parto	104
		IMA (Robot)	108
		HST tolleranza al caldo	102

	0	+1	+2
Indici ANAFI 08.2024			
statura	2,51		
forza vigore	-0,35		
profondità	0,56		
angolosità	2,42		
angolo groppa	0,96		
larghezza groppa	2,70		
arti di lato	0,58		
arti dietro	0,72		
piede angolo	0,78		
locomozione	0,98		
attacco anteriore	2,15		
att. post. alt.	2,24		
legamento	0,90		
profondità mam.	2,13		
pos. cap. ant.	1,18		
pos. cap. post.	0,14		
dimensione cap.	0,17		

PRODUZIONE		MORFOLOGIA	
latte	1258	PTAT	2,29
grasso %	+0,28	UDC	1,81
grasso LB	123	FLC	0,78
proteine %	+0,10	FITNESS	
proteine LB	66	PL	3,3
caseina	AB A1/A1	SCS	2,75
gLPI +3758		CCR	0,2
gPFT +4407		SCE	1,7

	0	+1	+2
Indici CDCB 08.2024			
statura	2,02		
forza anteriore	1,33		
capacità corporea	1,70		
carattere latte	2,68		
groppa angolo	0,43		
groppa ampiezza	2,03		
arti di lato	0,38		
arti da dietro	1,20		
piede angolo	0,94		
mobilità arti	1,15		
mamm. ant. attacco	2,21		
mamm. post. alt.	2,58		
mamm. post. largh.	3,42		
legamento	1,30		
profondità mamm.	0,86		
capezzoli anteriori	1,66		
capezzoli posteriori	1,37		
capezzoli lunghezza	-0,29		

ZEUS

Nome completo: Claynook Zeus ET

matricola: CA000014646030

aAa

Padre: Claynook ZOAR (p.Conway)

Madre: Claynook GAMEDAY Zellie

Nonna: Claynook PURSUIT Zeeta VG85



gTPI +3175



NM\$ +1100



CM\$ +1117

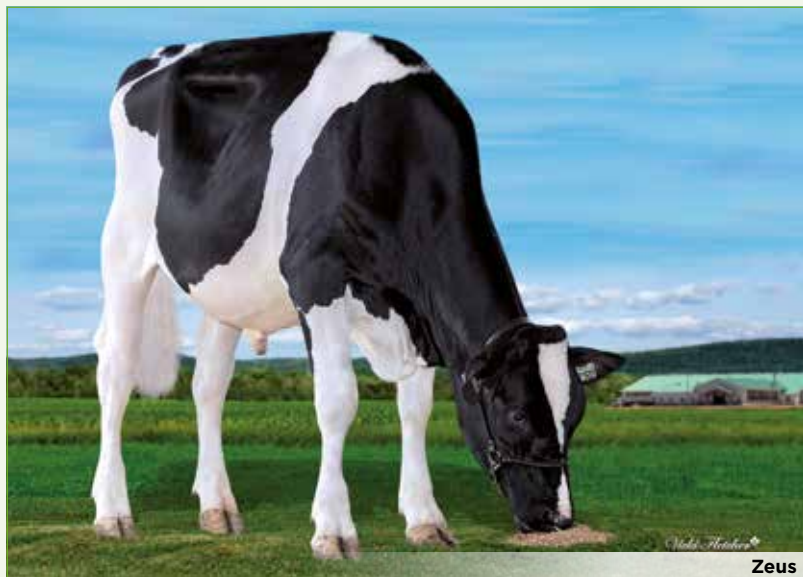

Zeus

- Figlio di Zoar #2 toro in Canada +4016 gLPI e al top in USA +3175 a gTPI!
- Dalla famiglia Windsor-Manor Rudolph Zip!
- Eccellente combinazione di produzione e morfologia!

PRODUZIONE		MORFOLOGIA	
latte	1685	PTAT	2,60
grasso %	+0,26	UDC	2,05
grasso LB	134	FLC	0,97
proteine %	+0,07		
proteine LB	72	FITNESS	
caseina AB A1/A2		PL	4,3
		SCS	2,75
		CCR	-2,8
		SCE	2,8

gLPI +4016

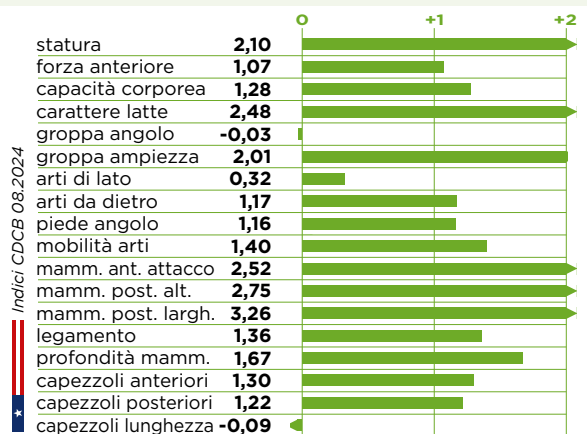

GP-ZOLA

Nome completo: GPLus GP-Zola ET TL

matricola: DE000364281432

aAa 243156

Padre: SHA ZIVET (p.Zarek)

Madre: CALVIN Beauty

Nonna: SOLUTION Beauty GP84



gPFT +4678

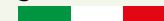

IES € +996



ICS-PR€ +1107

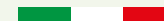

GP-Zola

- Figlio di Zivet al Top per gPFT da una nuova famiglia di vacche tedesche!
- Alto a materia utile con ottima morfologia e fitness estremo!

RZhealth	RZudderfit	RZhoof	DDcontrol	RZrepro	RZmetabol	RZcalf
120	113	111	113	103	108	108



PRODUZIONE		MORFOLOGIA	
latte	944	tipo	0,99
grasso %	+0,18	mammella	1,54
grasso KG	52	arti e piedi	1,39
proteine %	+0,34	FITNESS	
proteine KG	72	longevità	113
caseina BB A2/A2		cellule	109
		fertilità	102
		parto	100
		IMA (Robot)	106
		HST tolleranza al caldo	105

RZ€ +1765



gRZG +146

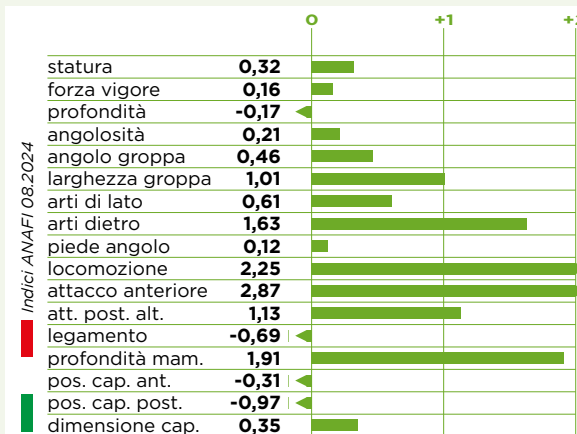

SHOW TYPE OF EXCELLENCE



	PTAT		PTAT
NELSON	4,50	MR T	3,38
DOUBLEDARE	4,28	EXUM	3,31
DRIVEN	3,94	LEGEND	3,29
ENERGY	3,91	THUNDER STORM	3,22
HAXL	3,79	BOOM	3,12
MOMENT	3,48	GRINCH P	3,12
EMILIO	3,47	HENDRICK	3,04
DETECTIVE	3,46	APPROVED	3,01
HANIKO	3,42	WINTER	3,01
HAVEADREAM	3,38	BLASKA	3,00

CHOOSE FROM 20 BULLS
OVER 3.00 ON TYPE WITH
#GPLUS



IL FUTURO È POLLED

Siamo convinti che il gene dominante Polled (assenza delle corna) sarà sempre più ricercato dalle regole del benessere animale

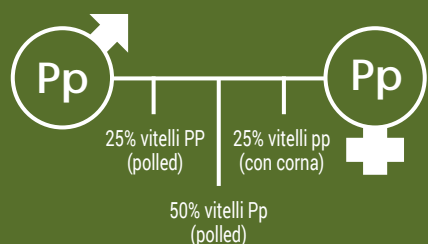
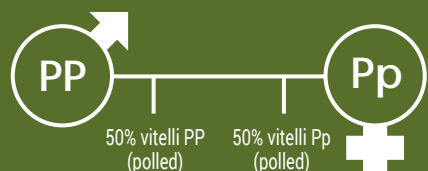
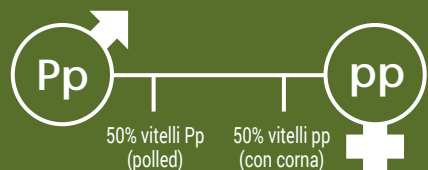
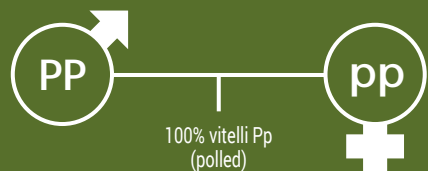

Con **GPLUS**
Polled e Alto Valore Genetico
sono già a vostra disposizione

Scegli i nostri migliori tori polled

Nome	Cross	gPFT	IES €	ICS-PR €	Latte	Gr. %	Gr. kg	Pr. %	Pr. kg	Long.	Fert.	Cel.	Parto	Tipo	Mam	A. e P.	Caseina
GP-SMARTBOX P	Sega P RC x Palmer x Rio	+4956	+1088	+1060	2181	0,12	97	0,23	102	107	103	105	104	0,55	1,13	0,62	AA A2/A2
GP-DMAX P RF	Dragon P x Gladius VG85 x Expansion GP84	+4730	+1040	+1032	2420	-0,20	71	0,00	83	114	103	105	104	1,19	1,98	2,03	AB A2/A2
BENETT P	Bench x Star P x Gywer RC	+4675	+1094	+1238	1675	-0,13	38	0,11	65	119	107	109	105	1,08	1,71	2,71	BB A1/A1
SMITH P	Notice PP x Pursuit x Hotline	+4645	+986	+956	1042	0,33	65	0,34	71	109	109	103	104	0,57	0,76	0,63	BB A2/A2
GP-SPILLER P	GP-Sven P x German Boy VG87 x Prosperous	+4639	+1023	+1152	981	0,03	38	0,09	43	114	115	112	104	0,69	1,85	0,83	BB A2/A2
GP-SVEN P	Simon P x Guarantee VG87 x Hotrod VG85	+4634	+1022	+1080	405	0,29	44	0,30	49	112	116	108	106	0,16	0,79	-0,23	AB A2/A2
GP-MAPS P	Mosinee P x Star P GP82 x Redrock	+4610	+923	+807	1126	0,47	92	0,22	66	110	104	103	105	1,06	2,11	1,07	AB A2/A2
GP-CONOR P	Carenzo x Builder P x Gymnast VG86	+4571	+931	+916	658	0,39	63	0,24	48	113	108	110	104	0,82	2,00	1,32	AB A2/A2
FREE PP	Freewood P x Simon P x Superhero VG85	+4541	+968	+865	1487	-0,11	42	0,14	70	110	111	100	104	0,64	1,57	-0,08	BB A2/A2
BRISE PP	Brandung P x Hotspot P x Adagio P VG85	+4483	+837	+841	929	0,05	32	0,24	56	108	109	106	105	1,25	1,39	1,78	BB A1/A2
BRANDUNG P	Bali x Salvatore VG86 x Powerball P	+4472	+894	+792	1908	-0,09	55	0,03	67	108	106	105	104	1,27	0,61	2,27	AB A1/A2
STRONG P	Star P RC x Prosperous x Missan VG86	+4445	+1015	+967	1482	-0,15	37	0,06	58	116	106	114	102	1,01	2,13	1,54	A1/A2
GP-ACTION P	Adaway x Hotspot P x Gymnast	+4360	+866	+679	1247	-0,07	34	0,10	54	113	109	101	100	1,21	1,49	1,49	AB A2/A2
GP-ALWAYS PP RED	Augustus P Red x Match P VG86 x Salvatore RC VG88	+4330	+820	+708	1132	-0,01	43	0,10	50	113	107	102	104	1,26	1,35	1,74	BB A1/A2
GP-HOOLIGAN PP RF	Hotspot P x Mission P VG85 x Silver VG86	+4276	+785	+572	318	0,23	35	0,28	42	108	110	104	105	0,56	1,43	0,59	A1/A1



GGA Gladius Janne VG85

GP-DMAX P RF



Nome completo: GPlus GGA GP-Dmax P RF ET TL

matricola: DE000365613790

aAa 423615

gPFT +4730

IES € +1040

ICS-PR€ +1032

Padre: HRH DRAGON P (p.Dynamic P)

Madre: GGA GLADIUS Janne VG85

Nonna: GGA EXPANSION Jolien GP84

► Ecco il toro che stavi aspettando: un fantastico figlio di Dragon Polled e RF +4730 gPFT!

► #1 Toro per Kg di Latte in Italia +2420 kg e +83 kg di proteina e ideale per robot!

PRODUZIONE		MORFOLOGIA		FITNESS	
latte	2420	tipo	1,19	longevità	114
grasso %	-0,20	mammella	1,98	cellule	105
grasso KG	71	arti e piedi	2,03	fertilità	103
proteine %	+0,00			parto	104
proteine KG	83			IMA (Robot)	109
caseina	AB A2/A2			HST <small>tolleranza al caldo</small>	105

RZhealth	RZudderfit	RZhoof	DDcontrol	RZrepro	RZmetabol	RZcalf
108	104	103	103	107	101	103



GP-Dmax P RF

RZ€ +1841

gRZG +146

gLPI +3475



Indici ANAFI 08.2024

	0	+1	+2
statura	1,39		
forza vigore	-0,36		
profondità	0,10		
angolosità	1,38		
angolo groppa	0,35		
larghezza groppa	-0,10		
arti di lato	-0,43		
arti dietro	2,70		
piede angolo	0,28		
locomozione	2,35		
attacco anteriore	2,30		
att. post. alt.	1,75		
legamento	0,66		
profondità mam.	2,14		
pos. cap. ant.	0,21		
pos. cap. post.	-0,41		
dimensione cap.	0,73		

GP-ACTION P

Nome completo: GPlus GGA GP-Action P TV TL TY

matricola: DE000363111557

aAa

Padre: ADAWAY (p.Rio)

Madre: GGA HOTSPOT P Juna

Nonna: GGA GYMNAST Juana VG85



GP-Action P

► Unico figlio di Adaway Polled dalla famiglia GGA Balisto Jolene VG85!

► Tanto latte, kg di proteina e ottima morfologia!

RZhealth	RZudderfit	RZhoof	DDcontrol	RZrepro	RZmetabol	RZcalf
111	106	110	114	111	101	102



PRODUZIONE		MORFOLOGIA	
latte	1247	tipo	1,21
grasso %	-0,07	mammella	1,49
grasso KG	34	arti e piedi	1,49
proteine %	+0,10	FITNESS	
proteine KG	54	longevità	113
caseina AB A2/A2		cellule	101
		fertilità	109
		parto	100
		IMA (Robot)	108
		HST tolleranza al caldo	105

RZ€ +1749



		0	+1	+2
Indici ANAFI 08.2024				
statura	1,56			
forza vigore	1,19			
profondità	0,56			
angolosità	0,88			
angolo groppa	-0,99			
larghezza groppa	1,26			
arti di lato	-1,40			
arti dietro	1,87			
piede angolo	1,25			
locomozione	1,25			
attacco anteriore	2,42			
att. post. alt.	2,05			
legamento	-1,30			
profondità mam.	2,52			
pos. cap. ant.	-0,82			
pos. cap. post.	-1,07			
dimensione cap.	-0,35			



BRISE PP

Nome completo: AZF Brise PP ET TL

matricola: DE001406410326

aAa 321456

Padre: AGH BRANDUNG P (p.Bali)

Madre: AZF HOTSPOT P Choi GP82

Nonna: MUH ADAGIO P Chloe VG85



GGI-SPERMEX
Genetics made in Germany

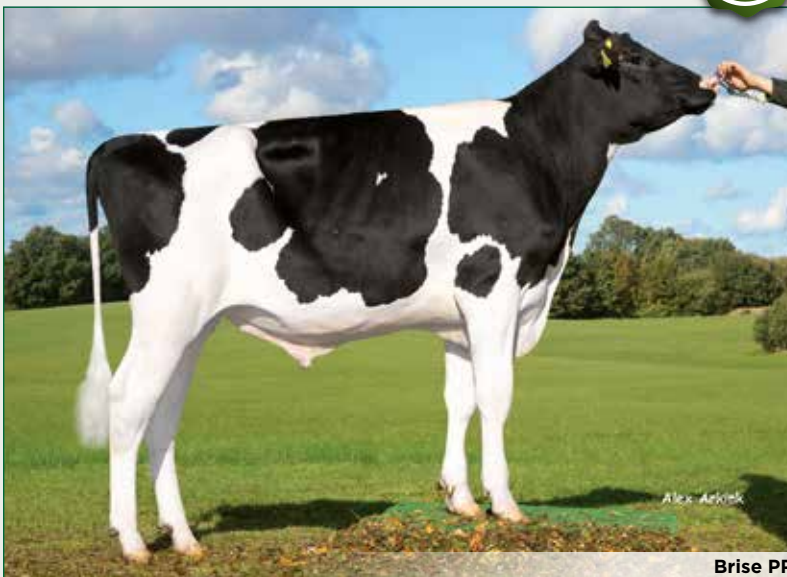

Brise PP

► Figlio di Brandung Polled Omozigote dalla famiglia Regancrest Chassity EX92!

► Latte, kg di proteina e buona morfologia!

RZhealth	RZudderfit	RZhoof	DDcontrol	RZrepro	RZmetabol	RZcalf
112	108	108	108	106	100	100



PRODUZIONE		MORFOLOGIA	
latte	929	tipo	1,25
grasso %	+0,05	mammella	1,39
grasso KG	32	arti e piedi	1,78
proteine %	+0,24	FITNESS	
proteine KG	56	longevità	108
caseina BB A1/A2		cellule	106
		fertilità	109
		parto	105
		IMA (Robot)	107
		HST tolleranza al caldo	108

RZ€ +1183



		0	+1	+2
Indici ANAFI 08.2024				
statura	1,14			
forza vigore	1,23			
profondità	0,66			
angolosità	0,93			
angolo groppa	0,83			
larghezza groppa	1,10			
arti di lato	-0,62			
arti dietro	1,95			
piede angolo	1,46			
locomozione	1,72			
attacco anteriore	1,93			
att. post. alt.	1,18			
legamento	1,18			
profondità mam.	1,52			
pos. cap. ant.	0,19			
pos. cap. post.	0,46			
dimensione cap.	0,76			

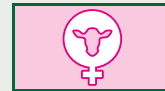



GPlus HMO Star P Hulapalu P GP82

GP-MAPS P



Nome completo: Ghezzi GPlus GP-Maps P ET TL

matricola: IT097990079387

aAa 324615

Padre: Denovo MOSINEE P (p.Mendel P)

Madre: GPlus HMO STAR P Hulapalu P GP82

Nonna: HMO MAR REDROCK Hula

gPFT +4610

IES € +923

ICS-PR€ +807

- ▶ Novità Polled nata dalla programma embrioni GPlus con ottimi indici per gPFT e gTPI!
- ▶ Unico toro Polled al mondo figlio di Mosinee-P con morfologia e +92 Kg di grasso!

PRODUZIONE		MORFOLOGIA		FITNESS	
latte	1126	tipo	1,06	longevità	110
grasso %	+0,47	mammella	2,11	cellule	103
grasso KG	92	arti e piedi	1,07	fertilità	104
proteine %	+0,22			parto	105
proteine KG	66			IMA (Robot)	105
caseina	AB A2/A2			HST tolleranza al caldo	102

RZhealth	RZudderfit	RZhoof	DDcontrol	RZrepro	RZmetabol	RZcalc
114	105	104	105	107	110	108



Luca Nalli

GP-Maps P

gTPI +2895

RZ€ +1914

gLPI +3488

Indici ANAFI 08.2024

	0	+1	+2
statura	0,32		
forza vigore	-0,90		
profondità	-0,82		
angolosità	1,29		
angolo groppa	-0,97		
larghezza groppa	0,04		
arti di lato	1,02		
arti dietro	1,98		
piede angolo	-0,27		
locomozione	1,78		
attacco anteriore	2,57		
att. post. alt.	2,93		
legamento	0,80		
profondità mam.	1,94		
pos. cap. ant.	1,12		
pos. cap. post.	0,83		
dimensione cap.	-0,42		



FREE PP

Nome completo: GGA Free PP ET TL

matricola: DE000364282674 aAa 423561

Padre: FREEWOOD P (p.Freemax)

Madre: GGA SIMON P Jae P

Nonna: GGA SUPERHERO Joy VG85

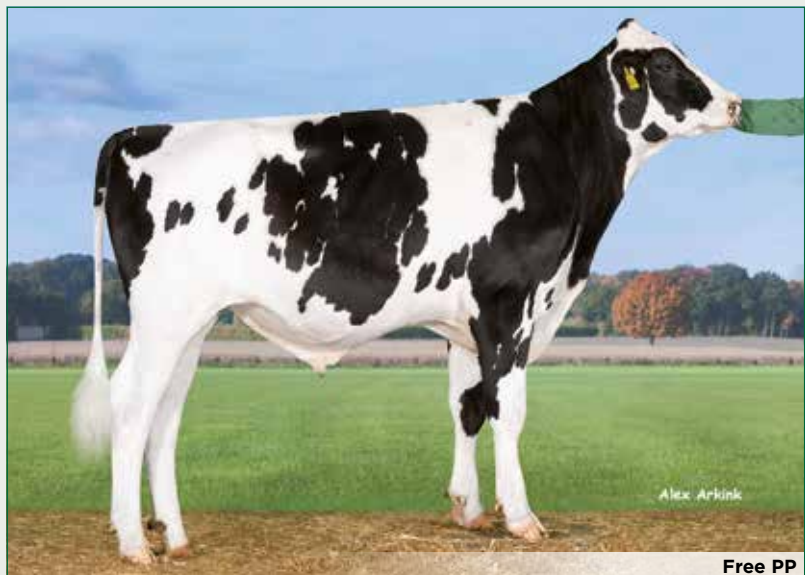

Free PP

► Figlio di Freewood P al Top per gPFT dalla famiglia GGA Balisto Jolene VG85!

► Latte, kg di proteina e buona morfologia!

RZhealth	RZudderfit	RZhoof	DDcontrol	RZrepro	RZmetabol	RZcalf
117	107	109	114	109	107	98



PRODUZIONE		MORFOLOGIA	
latte	1487	tipo	0,64
grasso %	-0,11	mammella	1,57
grasso KG	42	arti e piedi	-0,08
proteine %	+0,14	FITNESS	
proteine KG	70	longevità	110
caseina BB A2/A2		cellule	100
		fertilità	111
		parto	104
		IMA (Robot)	108
		HST tolleranza al caldo	102

RZ€ +1478

gRZG +137



GGI-SPERMEX
Genetics made in Germany

gPFT +4541

IES € +968

ICS-PR€ +865



GP-SAMURAI PP

Nome completo: GPLus GP-Samurai PP TV TL TY

matricola: DE000364464477 aAa 243165

Padre: 3Star SIGNAL P (p.Simon P)

Madre: FREEMAX Ariane P VG85

Nonna: MISSION P Aida P EX90



GP-Samurai PP

► Figlio di Signal Polled Omozigote con certificato outcross molto profondo!

► Tanto latte, kg di proteina e ottima morfologia!

RZhealth	RZudderfit	RZhoof	DDcontrol	RZrepro	RZmetabol	RZcalf
108	103	107	106	103	104	100



PRODUZIONE		MORFOLOGIA	
latte	1197	PTAT	1,26
grasso %	+0,09	UDC	1,31
grasso LB	69	FLC	0,09
proteine %	+0,09	FITNESS	
proteine LB	62	PL	1,9
caseina BB A2/A2		SCS	2,9
		CCR	-1,6
		SCE	2,5

gPFT +4206



gTPI +2674

NM\$ +682

CM\$ +698

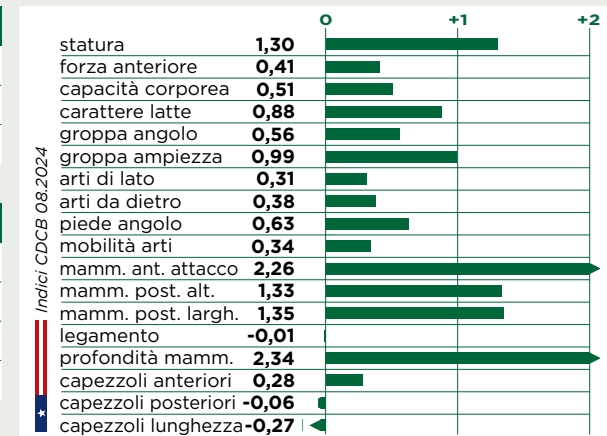
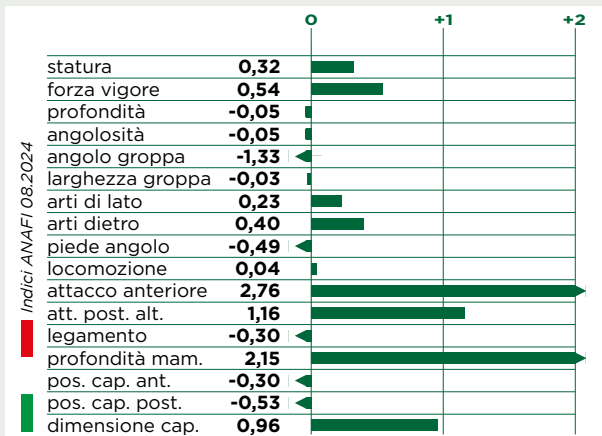



Pen-Col Mtoto Dima

GP-SMARTBOX P



Nome completo: GPlus GP-Smartbox P TL

matricola: DE000364723189

aAa 324156

Padre: SYN SEGA P RC (p.Star P RC)

Madre: PALMER Kenny GP83

Nonna: MAR RIO Kenny GP84

gPFT +4956

IES € +1088

ICS-PR€ +1060

- Novità Polled da numeri stellari in Italia +4956 gPFT dalla Pen-Col Mtoto Dima!
- Un vero leader con +2181 kg di latte e +102 kg di proteina (#1 in Italia) e ideale per robot!

PRODUZIONE		MORFOLOGIA		FITNESS	
latte	2181	tipo	0,55	longevità	107
grasso %	+0,12	mammella	1,13	cellule	105
grasso KG	97	arti e piedi	0,62	fertilità	103
proteine %	+0,23			parto	104
proteine KG	102			IMA (Robot)	105
caseina	AA A2/A2			HST tolleranza al caldo	96

RZhealth	RZudderfit	RZhoof	DDcontrol	RZrepro	RZmetabol	RZcalc
111	107	105	104	104	104	97



Luca Nelli

GP-Smartbox P

gTPI +2891

RZ€ +2088

gLPI +3371

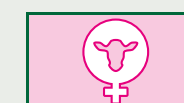

Indici ANAFI 08.2024

	0	+1	+2
statura	0,88		
forza vigore	0,14		
profondità	-0,44		
angolosità	0,44		
angolo groppa	0,12		
larghezza groppa	1,65		
arti di lato	-0,17		
arti dietro	1,63		
piede angolo	-0,85		
locomozione	0,69		
attacco anteriore	1,27		
att. post. alt.	1,45		
legamento	0,75		
profondità mam.	1,07		
pos. cap. ant.	-0,17		
pos. cap. post.	0,47		
dimensione cap.	0,98		

GP-SPILLER P

Nome completo: Ghezzi GPlus GP-Spiller P ET TL

matricola: IT097990078313 aAa 324156

Padre: Go-Farm GPlus GP-SVEN P (p.Simon P)

Madre: GPlus HWH GERMAN BOY Royal VG87

Nonna: WW PROSPEROUS Rihanna

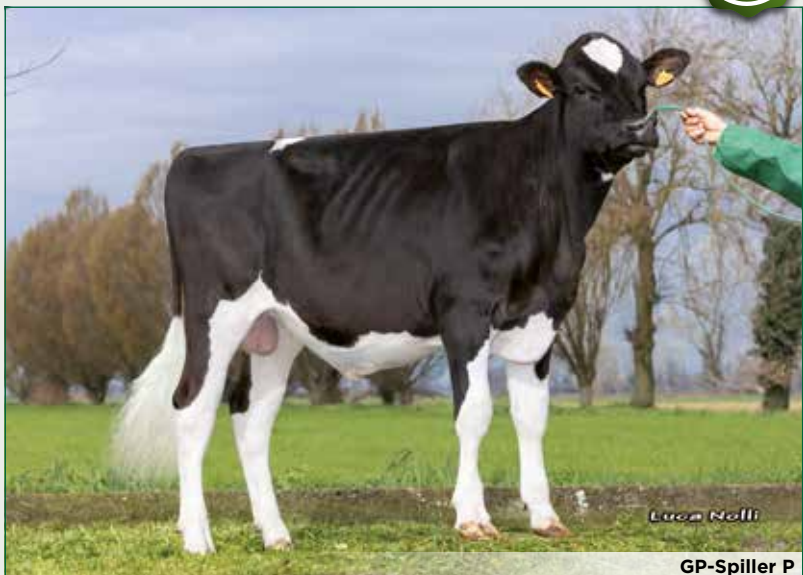

GP-Spiller P

► Figlio di GP-Sven P al top per gPFT nato dal programma embrioni GPlus!

► Toro completo con buona morfologia ed ottimi caratteri fitness.

RZhealth	RZudderfit	RZhoof	DDcontrol	RZrepro	RZmetabol	RZcalf
119	110	110	109	111	105	92



PRODUZIONE		MORFOLOGIA	
latte	981	tipo	0,69
grasso %	+0,03	mammella	1,85
grasso KG	38	arti e piedi	0,83
proteine %	+0,09	FITNESS	
proteine KG	43	longevità	114
caseina BB A2/A2		cellule	112
		fertilità	115
		parto	104
		IMA (Robot)	107
		HST tolleranza al caldo	104

RZ€ +1078



	0	+1	+2
statura	-0,01		
forza vigore	-0,22		
profondità	-1,28		
angolosità	-0,82		
angolo groppa	-0,96		
larghezza groppa	0,48		
arti di lato	-1,09		
arti dietro	1,33		
piede angolo	0,56		
locomozione	0,34		
attacco anteriore	2,85		
att. post. alt.	1,82		
legamento	-0,35		
profondità mam.	2,63		
pos. cap. ant.	0,21		
pos. cap. post.	-0,63		
dimensione cap.	-0,88		

Indici ANAFI 08/2024



STRONG P

Nome completo: Strong P ET TV TL TY

matricola: NL000764917736 aAa 153624

Padre: Wiesenbergerhof Genetic Star P RC (p.Solitair P Red)

Madre: PROSPEROUS Priska

Nonna: MISSAN Prinzesi VG86



GGI-SPERMEX
Genetics made in Germany



Strong P

► Figlio di Star P Polled omozigote al top per gRZG e gPFT dalla famiglia Holbra Paulona!

► Tanto latte, ottima morfologia ed elevati tratti fitness!

RZhealth	RZudderfit	RZhoof	DDcontrol	RZrepro	RZmetabol	RZcalf
123	115	110	116	106	111	86



PRODUZIONE		MORFOLOGIA	
latte	1482	tipo	1,01
grasso %	-0,15	mammella	2,13
grasso KG	37	arti e piedi	1,54
proteine %	+0,06	FITNESS	
proteine KG	58	longevità	116
caseina A1/A2		cellule	114
		fertilità	106
		parto	102
		IMA (Robot)	111
		HST tolleranza al caldo	n.d.

RZ€ +1564



	0	+1	+2
statura	0,95		
forza vigore	0,61		
profondità	-0,46		
angolosità	-0,02		
angolo groppa	-1,36		
larghezza groppa	-0,05		
arti di lato	-0,30		
arti dietro	2,28		
piede angolo	-0,23		
locomozione	1,87		
attacco anteriore	3,32		
att. post. alt.	1,56		
legamento	-1,32		
profondità mam.	3,91		
pos. cap. ant.	-0,21		
pos. cap. post.	-1,50		
dimensione cap.	0,64		

Indici ANAFI 08/2024

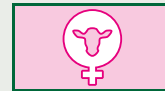



Ghezzi GP-Super PP Willow P RF GP83

GP-SUPER PP

Nome completo: HLB GP-Super PP TV TL TY

matricola: DE000667535710

aAa 132456

Padre: KNS SIMON P (p.Semino)

Madre: HLB ADAGIO P Ladina GP83

Nonna: HLB MADNESS Lera G P84



gPFT +4167

IES € +545

ICS-PR€ +526



- ▶ L'unico figlio di Simon Polled omozigote e 4B con certificato outcross molto profondo!
- ▶ Gli allevatori sono entusiasti delle prestazioni delle prime figlie partorite di Super PP!

PRODUZIONE		MORFOLOGIA		FITNESS	
latte	1303	tipo	1,61	longevità	101
grasso %	+0,29	mammella	0,63	cellule	101
grasso KG	69	arti e piedi	1,33	fertilità	99
proteine %	+0,26			parto	104
proteine KG	68			IMA (Robot)	106
caseina	BB A2/A2			HST tolleranza al caldo	98

RZhealth	RZudderfit	RZhoof	DDcontrol	RZrepro	RZmetabol	RZcalf
109	109	105	104	102	100	80



RZ€ +1189

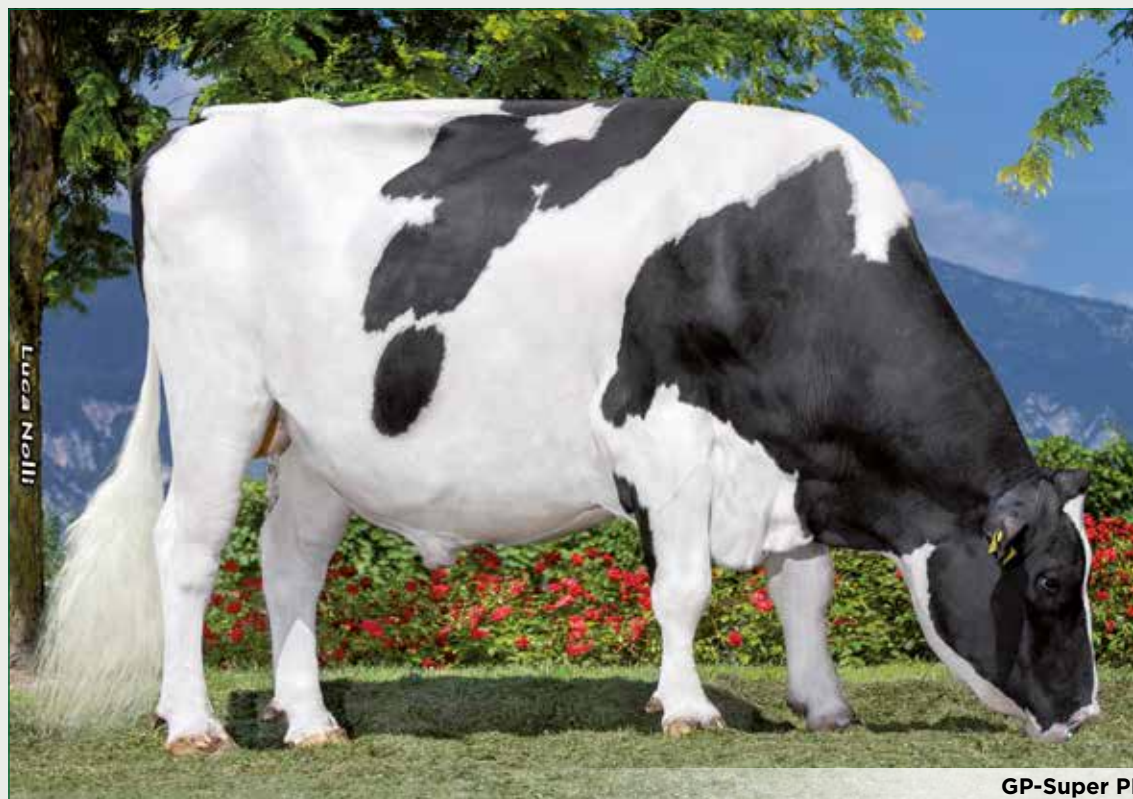

GP-Super PP

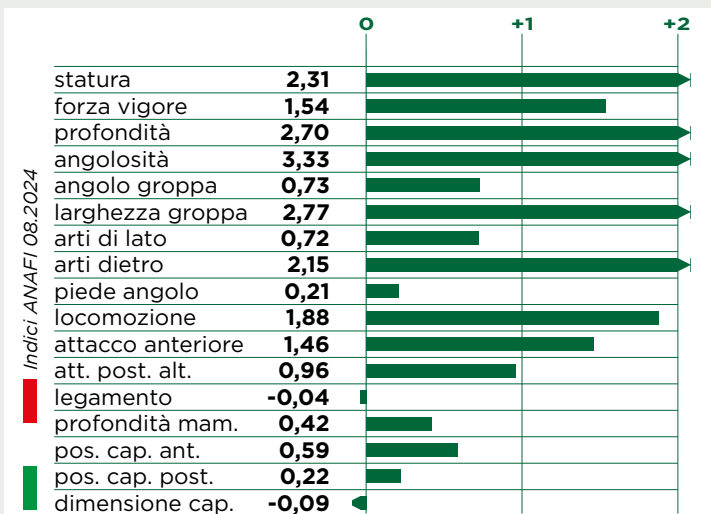

HEIFERPLUS[®] attiva gli spermatozoi femmina

+10% FERTILITÀ +80% FEMMINE

EFFICACE SU VACCHE E MANZE

seme heifer plus

FA a 18-22 ore da inizio calore

seme convenzionale

FA a 12-16 ore da inizio calore

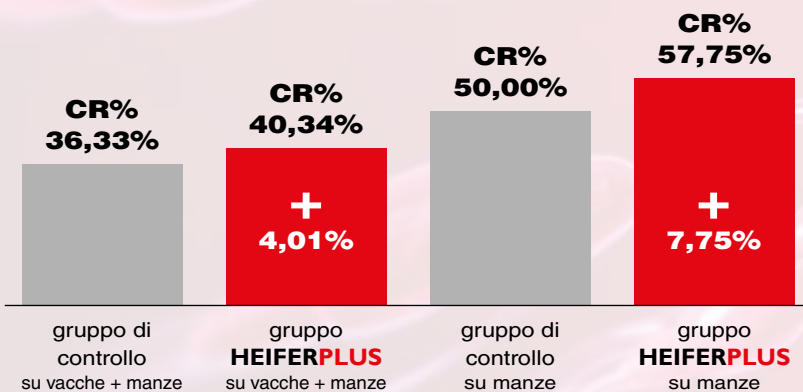

“L'efficacia di migliorare il concepimento è risultata altamente significativa.”

Studio realizzato su 24 aziende, 12 tori diversi con 3249 interventi inseminativi

P082

The effect of an extender inducing sperm capacitation on fertility of Italian dairy cattle: a field experience

Matteo Cortellari, Matteo Pampuri, Rolando Pasquariello, Paola Crepaldi

Dipartimento di Scienze Agrarie e Ambientali (DISAA),
University of Milan, Milano, Italy

Contact matteo.cortellari@unimi.it

The use of Heifer Plus, an additive for bovine semen extender that induces sperm capacitation, was associated with an increase in female births (about 70-75% if used 18 h after heat starts) and a higher conception rate than with conventional semen. [...] **The conception rate was 4% higher in cows inseminated with Heifer Plus semen than those who received conventional semen: 40.34% vs. 36.33%, respectively (p = 0.019).** Interestingly, a significant effect of the calving order (p < .001) was also observed with a higher conception rate in heifers and a difference between conventional semen and Heifer Plus equal to 57.75% and 50%, respectively. [...].





Koepon RUW Match P Serena Red VG86

GP-ALWAYS PP RED



gPFT +4330

IES € +820

ICS-PR€ +708

Nome completo: GPlus GP-Always PP Red ET TL

matricola: DE000542223970

aAa 243165

Padre: Drouner K&L AUGUSTUS P RED (p.Solitaire P Red)

Madre: Koepon RUW MATCH P Serena P Red VG86

Nonna: Koepon SALVATORE Sanne VG88

► L'unico figlio di Augustus Polled omozigote e Red dalla Des-Y-Gen Planet Silk EX90!

► Toro completo con produzione, morfologia ed ottimi caratteri fitness.

PRODUZIONE	MORFOLOGIA	FITNESS
latte 1132	tipo 1,26	longevità 113
grasso % -0,01	mammella 1,35	cellule 102
grasso KG 43	arti e piedi 1,74	fertilità 107
proteine % +0,10		parto 104
proteine KG 50		IMA (Robot) 107
caseina BB A1/A2		HST tolleranza al caldo 102

RZhealth	RZudderfit	RZhoof	DDcontrol	RZrepro	RZmetabol	RZcalf
116	106	107	105	109	110	109



RZ€ +1606

gRZG +139



Luca Nelli

GP-Always PP Red



Indici ANAFI 08.2024

	0	+1	+2
statura	1,10		
forza vigore	0,74		
profondità	0,41		
angolosità	0,98		
angolo groppa	1,34		
larghezza groppa	0,39		
arti di lato	-0,98		
arti dietro	2,25		
piede angolo	1,13		
locomozione	1,43		
attacco anteriore	2,23		
att. post. alt.	1,11		
legamento	-0,36		
profondità mam.	1,67		
pos. cap. ant.	1,11		
pos. cap. post.	-0,23		
dimensione cap.	0,64		

HANDOUT P RED

Nome completo: Handout P Red ET TV TL TY

matricola: DE000771252559 aAa 243165

Padre: Hinnemann 3Star HUGO PP RC (p.Hulk P)

Madre: GIN CROWN Ruby

Nonna: Morningview RUW ELOPED RED Rae Red VG88



GGI-SPERMEX
Genetics made in Germany

RZ€ +2212

gRZG +156

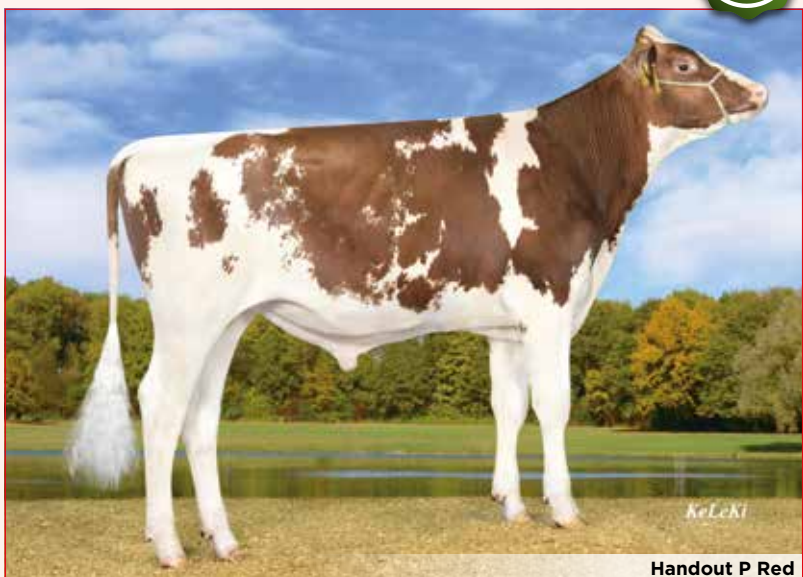

Handout P Red



- #2 Toro Polled e Red Holstein in Germania +2212 RZ€ dalla famosa famiglia Roxy!
- Toro completo con elevata produzione, ottima morfologia ed alti caratteri fitness!

RZhealth	RZudderfit	RZhoof	DDcontrol	RZrepro	RZmetabol	RZcalf	KUHVISION
120	113	113	117	107	102	106	

PRODUZIONE		MORFOLOGIA	
latte	1953	tipo	130
grasso %	-0,28	mammella	129
grasso KG	48	arti e piedi	114
proteine %	-0,09		
proteine KG	57	FITNESS	
caseina BB A1/A2		longevità	128
		cellule	127
		fertilità	103
		parto	111

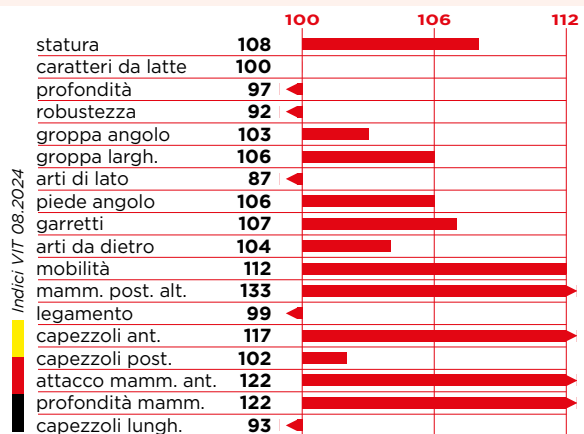

gPFT +4136

MEMBER PP RED

Nome completo: Member PP Red ET TV TL TY

matricola: DK000000262284 aAa 243156

Padre: K&L OH MATTY P RC (p.Match P RC)

Madre: SOLITAIR P RED Amber VG86

Nonna: ABI PP RED Amara VG85



GGI-SPERMEX
Genetics made in Germany

RZ€ +2081

gRZG +148



Member PP Red



- Unico figlio di Matty Polled omozigote e Red al vertice in Germania per RZ€ +2081!
- Latte, titoli, ottima morfologia ed elevati tratti fitness!

RZhealth	RZudderfit	RZhoof	DDcontrol	RZrepro	RZmetabol	RZcalf	KUHVISION
116	107	113	114	106	105	108	

PRODUZIONE		MORFOLOGIA	
latte	926	tipo	120
grasso %	+0,43	mammella	117
grasso KG	81	arti e piedi	103
proteine %	+0,14		
proteine KG	46	FITNESS	
caseina BB A2/A2		longevità	121
		cellule	115
		fertilità	99
		parto	104



gPFT +3870

MO PP RED

Nome completo: Mo PP Red ET TV TL TY

matricola: DE000541743745 aAa 423615

Padre: Aprilday MCDONALD P RED (p.Ronald)

Madre: Koepon RUW MATCH P Serena P Red VG86

Nonna: Koepon SALVATORE Sanne VG88



Mo PP Red

- Unico figlio di Mcdonald Polled Omozigote e Red ai vertici in Germania!
- Elevata morfologia con latte, titoli ed ottima longevità!

RZhealth	RZudderfit	RZhoof	DDcontrol	RZrepro	RZmetabol	RZcalf
118	111	105	103	109	106	114



PRODUZIONE	MORFOLOGIA
latte 1099	PTAT 2,20
grasso % +0,10	UDC 1,78
grasso LB 70	FLC 1,05
proteine % +0,05	
proteine LB 49	
caseina AB A2/A2	
	FITNESS
	PL 4,4
	SCS 2,60
	CCR -0,7
	SCE 2,0

RZ€ +1884

gRZG +148



- Il migliore ed unico figlio di Acura VRC al vertice in USA!
- Nato dal programma embrioni GPlus!
- Tanto latte, kg di materia utile ed ottima longevità!

GP-ALBY RED

Nome completo: Ghezzi GPlus GP-Alby Red ET TL TY

matricola: IT097990072090 aAa 234156

Padre: Pine- Tree ACURA (p.Achiever)

Madre: Emmert ACHIEVER Eden Red

Nonna: Emmert JEDI Edge Red GP82



GP-Alby Red



- Il migliore ed unico figlio di Acura VRC al vertice in USA!
- Nato dal programma embrioni GPlus!
- Tanto latte, kg di materia utile ed ottima longevità!

RZhealth	RZudderfit	RZhoof	DDcontrol	RZrepro	RZmetabol	RZcalf
118	111	105	103	109	106	114

PRODUZIONE	MORFOLOGIA
latte 2166	PTAT 0,76
grasso % +0,06	UDC 0,88
grasso LB 99	FLC 0,74
proteine % +0,01	
proteine LB 69	
caseina AB A2/A2	
	FITNESS
	PL 4,4
	SCS 3,01
	CCR -1,4
	SCE 2,5

gLPI +3271

gPFT +4035

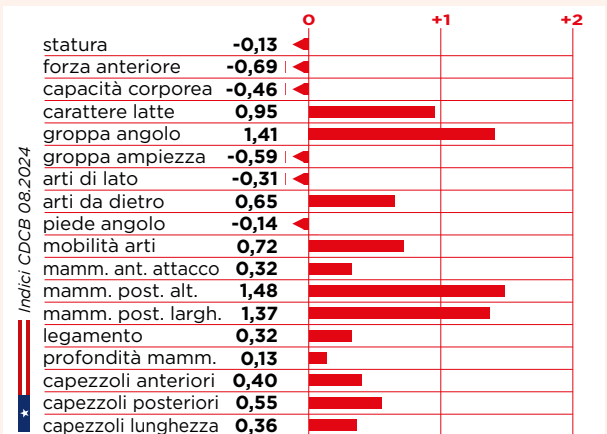

GP-ATOM RED

Nome completo: GPlus GP-Atom Red ET TV TL TY

matricola: DE000364299796

aAa 234165

Padre: Drouner K&L AUGUSTUS P RED (p.Solitaire P Red)

Madre: GYWER Auster Red

Nonna: VO MISSION P Aika VG85



GP-Atom Red

► Figlio di Augustus P Red al top per gPFT dalla popolare famiglia della Zani Silver Ambra!

► Tanto latte, kg di proteina e fitness da vero leader!

RZhealth	RZudderfit	RZhoof	DDcontrol	RZrepro	RZmetabol	RZcalf
114	105	111	108	104	106	107

PRODUZIONE		MORFOLOGIA	
latte	1224	tipo	1,41
grasso %	-0,06	mammella	0,83
grasso KG	38	arti e piedi	2,85
proteine %	+0,17	FITNESS	
proteine KG	62	longevità	113
caseina AB A1/A1		cellule	107
		fertilità	105
		parto	106
		IMA (Robot)	108
		HST tolleranza al caldo	103

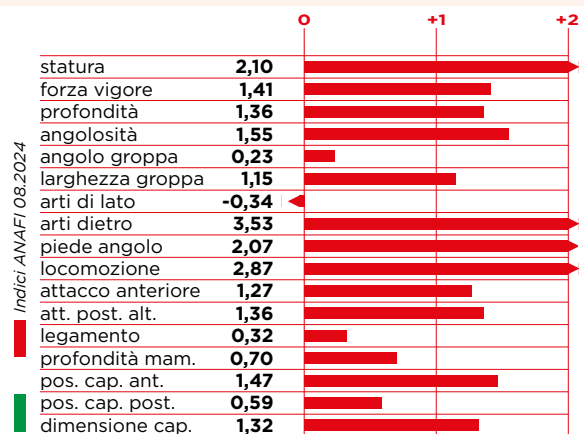

FARAMIR RED

Nome completo: HLB HWH Faramir Red ET TL

matricola: DE000667763499

aAa 234165

Padre: Poppe FREESTYLE RED (p.Gywer RC)

Madre: HLB SOLITAIR P RED Peru VG85

Nonna: HLB MISSION P Pinie VG85



GGI-SPERMEX
Genetics made in Germany

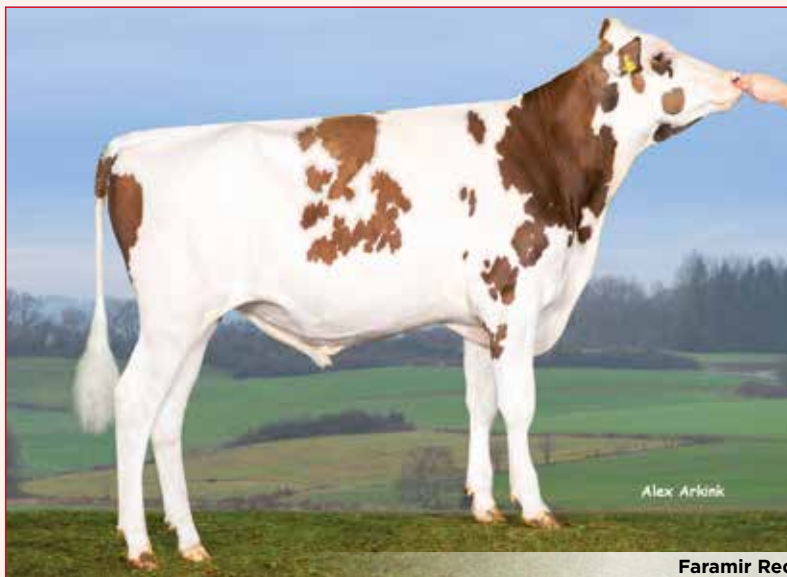

Faramir Red

► Figlio di Freestyle Red al top per gPFT dalla famiglia della Golden-Oaks Prudence!

► Latte con ottimi titoli ed elevata longevità!

RZhealth	RZudderfit	RZhoof	DDcontrol	RZrepro	RZmetabol	RZcalf
119	113	107	104	108	107	97

PRODUZIONE		MORFOLOGIA	
latte	1132	tipo	0,94
grasso %	+0,45	mammella	1,23
grasso KG	87	arti e piedi	0,56
proteine %	+0,23	FITNESS	
proteine KG	64	longevità	112
caseina AB A2/A2		cellule	108
		fertilità	107
		parto	104
		IMA (Robot)	107
		HST tolleranza al caldo	103

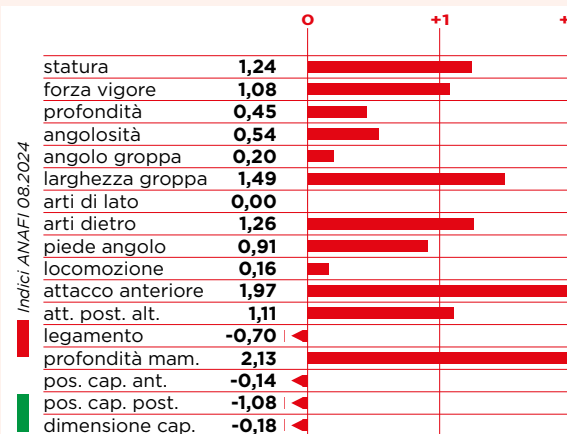



Des-Y-Gen Planet Silk EX90

GP-GRANA RED

Nome completo: GPlus CEH GP-Grana Red ET TV TL TY

matricola: DE000541715356

aAa 243165

Padre: GRANDO RED (p.Gywer RC)

Madre: CEH RUW GYWER Sinfonie Red

Nonna: Big Dog Dairy RUW SALVATORE Sissy RC VG85



gPFT +4521



IES € +915



ICS-PR€ +911

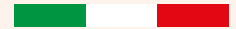

► Il toro Red Holstein più utilizzato in Italia dalla famiglia Des-Y-Gen Planet Silk EX90!

► Vero fuoriclasse con elevata produzione +2248 kg di latte e +86 di proteina!

PRODUZIONE		MORFOLOGIA		FITNESS	
latte	2248	tipo	1,22	longevità	111
grasso %	-0,42	mammella	1,23	cellule	103
grasso KG	34	arti e piedi	2,64	fertilità	101
proteine %	+0,08			parto	106
proteine KG	86			IMA (Robot)	105
caseina	BB A2/A2			HST tolleranza al caldo	100

RZhealth	RZudderfit	RZhoof	DDcontrol	RZrepro	RZmetabol	RZcalf
115	111	110	106	104	103	98



Luca Nelli

GP-Grana Red

RZ€ +1854



gTPI +2738



gLPI +3289



Indici ANAFI 08.2024

		0	+1	+2
statura	1,53	[Bar chart]		
forza vigore	1,08	[Bar chart]		
profondità	1,01	[Bar chart]		
angolosità	1,28	[Bar chart]		
angolo groppa	0,58	[Bar chart]		
larghezza groppa	1,71	[Bar chart]		
arti di lato	-0,16	[Bar chart]		
arti dietro	3,23	[Bar chart]		
piede angolo	0,59	[Bar chart]		
locomozione	3,29	[Bar chart]		
attacco anteriore	1,13	[Bar chart]		
att. post. alt.	1,26	[Bar chart]		
legamento	1,61	[Bar chart]		
profondità mam.	0,86	[Bar chart]		
pos. cap. ant.	0,18	[Bar chart]		
pos. cap. post.	0,13	[Bar chart]		
dimensione cap.	1,41	[Bar chart]		

GP-GMAIL RED

Nome completo: GPlus GGA GP-Gmail Red TV TL TY

matricola: DE000363111540

aAa 324156

Padre: GRANDO RED (p.Gywer RC)

Madre: GGA MY DREAM P Judy Red GP84

Nonna: GGA SUPERHERO Joy VG85



GP-Gmail Red

► Figlio di Grando Red K-BB dalla GGA Balisto Jolene VG85!

► Tanto latte, kg di proteina e ottima longevità!

RZhealth	RZudderfit	RZhoof	DDcontrol	RZrepro	RZmetabol	RZcalf
122	111	106	106	112	112	102

PRODUZIONE		MORFOLOGIA	
latte	1093	tipo	1,00
grasso %	+0,11	mammella	1,74
grasso KG	51	arti e piedi	0,45
proteine %	+0,19	FITNESS	
proteine KG	59	longevità	109
caseina BB A2/A2		cellule	106
		fertilità	105
		parto	105
		IMA (Robot)	105
		HST tolleranza al caldo	105

RZ€ +1554

		0	+1	+2
Indici ANAFI 08/2024				
statura	1,02			
forza vigore	0,40			
profondità	0,23			
angolosità	0,91			
angolo groppa	0,20			
larghezza groppa	2,11			
arti di lato	0,67			
arti dietro	0,70			
piele angolo	0,13			
locomozione	0,90			
attacco anteriore	2,10			
att. post. alt.	2,05			
legamento	1,77			
profondità mam.	1,58			
pos. cap. ant.	0,24			
pos. cap. post.	1,00			
dimensione cap.	0,72			

gPFT +4343

IES € +788

ICS-PR€ +711



GP-SINNER RED

Nome completo: GPlus GP-Sinner Red ET TV TL TY

matricola: DE000124789150

aAa 243165

Padre: CEH SPOTLIGHT RED (p.Sputnik RC)

Madre: STAMKOS Hawa

Nonna: Pine-Tree HAWAI 8187 GP83



GP-Sinner Red

► Figlio di Spotlight Red K-AB e A2/A2 dalla famiglia Des-Y-Gen Planet Silk EX90!

► Il toro Red Holstein con pedigree outcross, facile da usare sulle linee Red più diffuse!

RZhealth	RZudderfit	RZhoof	DDcontrol	RZrepro	RZmetabol	RZcalf
115	108	105	99	111	105	104

PRODUZIONE		MORFOLOGIA	
latte	1679	tipo	0,86
grasso %	+0,02	mammella	0,89
grasso KG	66	arti e piedi	2,37
proteine %	+0,05	FITNESS	
proteine KG	63	longevità	110
caseina AB A2/A2		cellule	106
		fertilità	106
		parto	105
		IMA (Robot)	108
		HST tolleranza al caldo	107

RZ€ +1803

gTPI +2831

gLPI +3276

gPFT +4445

IES € +891

ICS-PR€ +839





IL SISTEMA PIÙ COMPLETO PER LA GESTIONE DELLA MANDRIA



SEMPLICE e SUBITO OPERATIVO!



1 APP
6 SERVIZI DISPONIBILI

Medria
solutions
Le decisioni giuste al momento giusto



Rilevamento del calore e monitoraggio della riproduzione **Heat'Live®**

Rilevamento del parto **Vel'Live®**

Gestione dell'alimentazione e del pascolo **Feed'Live®**
GRASS'Live®

Anticipazione dei problemi di salute e benessere **Time'Live®**
Feed'Live®

Comportamento degli animali e qualità delle lettiere **Time'Live®**

Anticipazione dello stress da caldo **Heat'Adapt®**
Feed'Live®

Contatta subito il tuo agente per l'offerta bouquet 100% servizi

Prestazioni tecniche ed economiche	Tempestività nella gestione della salute dei tuoi animali	Tranquillità nel tuo lavoro quotidiano

JARDIM JB**GALAPAGE JB x OCTAVE JB**
FR3924560733**TORO PROVATO** Figlie 464 - Att. 95%

INDICI 08/2024

PROTEINE KG	20	MORFOLOGIA	106	CELLULE SOMATICHE	0,3	CAPEZZOLI	101
GRASSO KG	18	STRUTTURA CORPOREA	113	MASTITI CLINICHE	-1,3	CAPEZZOLI ANTERIORI	103
ISU	114	STATURA	132	FERTILITÀ	0,4	LUNGHEZZA	104
IND. PROD.	22	FORZA ANTERIORE	95	FERTILITÀ VACCHE	0,6	FORMA	81
PROTEINE %	-0,7	PROFONDITÀ ANTERIORE	124	FERTILITÀ MANZE	-0,8	MUSCOLARITÀ	84
GRASSO %	-1,7	LUNGHEZZA GROPPA	132	MAMMELLE	105	INTERVALLO PARTO / IA	0,7
LATTE	760	LARGHEZZA GROPPA	104	ATTACCO ANTERIORE	103	LONGEVITÀ	0,0
K_CAS	BB A2/A2	GROPPA ANGOLO	80	POSTERIORE ALTEZZA	93	FACILITÀ PARTO (moy.89)	94
		ARTI E PIEDI	98	POSTERIORE LARGHEZZA	95	FACILITÀ A PARTORIRE (moy.89)	95
		ARTI POSTERIORI	104	PROFONDITÀ MAMMELLA	111	VELOCITÀ MUNGITURA	103
		ANGOLO PIEDE	93	EQUILIBRIO	94	TEMPERAMENTO	102
		SANITÀ MAMMELLA	-0,2	LEGAMENTO	105		

- *Ottimo toro provato con tanto latte*
- *Buona morfologia con ottime mammelle*
- *Elevata longevità e facile al parto*

**TROPIC JB****PANCHO x MILTON**
FR4322261655**TORO PROVATO** Figlie 0 - Att. 76%

INDICI 08/2024

PROTEINE KG	49	MORFOLOGIA	126	CELLULE SOMATICHE	0,8	CAPEZZOLI	111
GRASSO KG	46	STRUTTURA CORPOREA	107	MASTITI CLINICHE	0,7	CAPEZZOLI ANTERIORI	104
ISU	170	STATURA	99	FERTILITÀ	0,6	LUNGHEZZA	102
IND. PROD.	59	FORZA ANTERIORE	121	FERTILITÀ VACCHE	0,1	FORMA	97
PROTEINE %	1,9	PROFONDITÀ ANTERIORE	100	FERTILITÀ MANZE	0,3	MUSCOLARITÀ	106
GRASSO %	0,5	LUNGHEZZA GROPPA	111	MAMMELLE	123	INTERVALLO PARTO / IA	0,9
LATTE	1056	LARGHEZZA GROPPA	92	ATTACCO ANTERIORE	129	LONGEVITÀ	0,7
K_CAS	BB A2/A2	GROPPA ANGOLO	104	POSTERIORE ALTEZZA	115	FACILITÀ PARTO (moy.89)	95
		ARTI E PIEDI	121	POSTERIORE LARGHEZZA	119	FACILITÀ A PARTORIRE (moy.89)	92
		ARTI POSTERIORI	93	PROFONDITÀ MAMMELLA	113	VELOCITÀ MUNGITURA	123
		ANGOLO PIEDE	118	EQUILIBRIO	132	TEMPERAMENTO	110
		SANITÀ MAMMELLA	0,8	LEGAMENTO	88		

- *Disponibile solo sessato*
- *Ottima morfologia ed ottime mammelle!*
- *Tanto latte e titoli*

**MALOX JB****ISOMER JB x BEAULIEU**
FR7903011460**TORO PROVATO** Figlie 250 - Att. 95%

INDICI 08/2024

PROTEINE KG	31	MORFOLOGIA	104	CELLULE SOMATICHE	0,2	CAPEZZOLI	96
GRASSO KG	22	STRUTTURA CORPOREA	100	MASTITI CLINICHE	-0,1	CAPEZZOLI ANTERIORI	99
ISU	124	STATURA	99	FERTILITÀ	-0,9	LUNGHEZZA	91
IND. PROD.	33	FORZA ANTERIORE	117	FERTILITÀ VACCHE	-0,6	FORMA	115
PROTEINE %	-0,5	PROFONDITÀ ANTERIORE	100	FERTILITÀ MANZE	-0,7	MUSCOLARITÀ	115
GRASSO %	-3	LUNGHEZZA GROPPA	84	MAMMELLE	108	INTERVALLO PARTO / IA	-0,3
LATTE	1064	LARGHEZZA GROPPA	94	ATTACCO ANTERIORE	113	LONGEVITÀ	0
K_CAS	BB A2/A2	GROPPA ANGOLO	93	POSTERIORE ALTEZZA	111	FACILITÀ PARTO (moy.89)	95
		ARTI E PIEDI	93	POSTERIORE LARGHEZZA	121	FACILITÀ A PARTORIRE (moy.89)	95
		ARTI POSTERIORI	110	PROFONDITÀ MAMMELLA	95	VELOCITÀ MUNGITURA	105
		ANGOLO PIEDE	92	EQUILIBRIO	133	TEMPERAMENTO	97
		SANITÀ MAMMELLA	0,1	LEGAMENTO	102		

- *Ottimo toro provato con elevata produzione*
- *Buona morfologia con ottime mammelle*
- *Parto facile*

**NITCHI JB****HITCHI x TRIOMPHE**
FR2252043965**TORO PROVATO** Figlie 548 - Att. 95%

INDICI 08/2024

PROTEINE KG	136	MORFOLOGIA	117	CELLULE SOMATICHE	0,2	CAPEZZOLI	102
GRASSO KG	29	STRUTTURA CORPOREA	98	MASTITI CLINICHE	0,1	CAPEZZOLI ANTERIORI	82
ISU	23	STATURA	92	FERTILITÀ	0,5	LUNGHEZZA	99
IND. PROD.	35	FORZA ANTERIORE	101	FERTILITÀ VACCHE	0,7	FORMA	106
PROTEINE %	2,0	PROFONDITÀ ANTERIORE	102	FERTILITÀ MANZE	0,8	MUSCOLARITÀ	99
GRASSO %	0,8	LUNGHEZZA GROPPA	98	MAMMELLE	120	INTERVALLO PARTO / IA	-1,0
LATTE	401	LARGHEZZA GROPPA	92	ATTACCO ANTERIORE	116	LONGEVITÀ	0,0
K_CAS	BB A1/A2	GROPPA ANGOLO	121	POSTERIORE ALTEZZA	124	FACILITÀ PARTO (moy.89)	95
		ARTI E PIEDI	117	POSTERIORE LARGHEZZA	105	FACILITÀ A PARTORIRE (moy.89)	95
		ARTI POSTERIORI	92	PROFONDITÀ MAMMELLA	100	VELOCITÀ MUNGITURA	108
		ANGOLO PIEDE	98	EQUILIBRIO	109	TEMPERAMENTO	113
		SANITÀ MAMMELLA	0,2	LEGAMENTO	109		

- *Toro provato con ottime percentuali*
- *Buona morfologia e ottimo temperamento*
- *Parto facile*



VOXY

VR REDFOX x VR DALTON

VOXY / DE000123053455

DATI VIT
08/2024



STATURA	88	ARTI DA DIETRO	120
CARATTERI DA LATTE	100	MOBILITÀ	133
PROFONDITÀ	88	MAMM. POST. ALTEZZA	110
ROBUSTEZZA	80	LEGAMENTO	106
GROPPA ANGOLO	106	CAPEZZOLI ANTERIORI	125
GROPPA LARGHEZZA	79	CAPEZZOLI POSTERIORI	111
ARTI DI LATO	95	ATTACCO MAMM. ANT.	120
PIEDE ANGOLO	118	PROFONDITÀ MAMMELLA	114
GARRETTI	120	CAPEZZOLI LUNGHEZZA	80

Dati VIT 08/2024	
FIGLIE	217
ATTEND. %	95
LATTE	196
GRASSO %	0,42
GRASSO KG	46
PROTEINE %	0,01
PROTEINE KG	8
RZM	118
CASEINA	AB A1/A2

Dati VIT 08/2024	
RZG	131
RZN	114
RZS	119
RZR	89
RZE (TIPO)	128
MAMMELLA	135
ARTI E PIEDI	117
PARTO	124



- Toro provato estremamente facile al parto
- Ottima morfologia con eccellenti arti



SCHLEI

ROCKSTAR x FUNDUS

SCHLEI / DE000121491902

DATI VIT
08/2024



STATURA	92	ARTI DA DIETRO	110
CARATTERI DA LATTE	101	MOBILITÀ	116
PROFONDITÀ	104	MAMM. POST. ALTEZZA	114
ROBUSTEZZA	108	LEGAMENTO	106
GROPPA ANGOLO	99	CAPEZZOLI ANTERIORI	105
GROPPA LARGHEZZA	100	CAPEZZOLI POSTERIORI	101
ARTI DI LATO	101	ATTACCO MAMM. ANT.	110
PIEDE ANGOLO	103	PROFONDITÀ MAMMELLA	114
GARRETTI	109	CAPEZZOLI LUNGHEZZA	112

Dati VIT 08/2024	
FIGLIE	360
ATTEND. %	97
LATTE	145
GRASSO %	0,12
GRASSO KG	0,05
PROTEINE %	10,00
PROTEINE KG	10
RZM	110
CASEINA	-

Dati VIT 08/2024	
RZG	126
RZN	114
RZS	132
RZR	103
RZE (TIPO)	124
MAMMELLA	120
ARTI E PIEDI	118
PARTO	106



- Toro provato completo per tipo, mammella e percentuali
- Mammelle sane



COSBY

VR VESTY x VOJENS

COSBY / DE000124890449 / aAa 156324

DATI VIT
04/2024



STATURA	92
CARATTERI DA LATTE	100
PROFONDITÀ	92
ROBUSTEZZA	192
GROPPA ANGOLO	96
GROPPA LARGHEZZA	105
ARTI DI LATO	103
PIEDE ANGOLO	102
GARRETTI	100

ARTI DA DIETRO	102
MOBILITÀ	100
MAMM. POST. ALTEZZA	113
LEGAMENTO	101
CAPEZZOLI ANTERIORI	91
CAPEZZOLI POSTERIORI	90
ATTACCO MAMM. ANT.	102
PROFONDITÀ MAMMELLA	105
CAPEZZOLI LUNGHEZZA	94

Dati VIT 04/2024	
FIGLIE	0
ATTEND. %	60
LATTE	297
GRASSO %	0,28
GRASSO KG	36
PROTEINE %	0,21
PROTEINE KG	27
RZM	122
CASEINA	AB A1/A2

Dati VIT 04/2024	
RZG	127
RZN	116
RZS	105
RZR	108
RZE (TIPO)	107
MAMMELLA	104
ARTI E PIEDI	108
PARTO	n.d.

Toro genomico con ottima longevità



BERGIL P

VR VIGIL P x VR FILUR

BERGIL P / DE000124420214

DATI VIT
04/2024



STATURA	95
CARATTERI DA LATTE	97
PROFONDITÀ	94
ROBUSTEZZA	96
GROPPA ANGOLO	102
GROPPA LARGHEZZA	94
ARTI DI LATO	111
PIEDE ANGOLO	95
GARRETTI	100

ARTI DA DIETRO	102
MOBILITÀ	100
MAMM. POST. ALTEZZA	109
LEGAMENTO	97
CAPEZZOLI ANTERIORI	108
CAPEZZOLI POSTERIORI	111
ATTACCO MAMM. ANT.	106
PROFONDITÀ MAMMELLA	101
CAPEZZOLI LUNGHEZZA	116

Dati VIT 04/2024	
FIGLIE	0
ATTEND. %	60
LATTE	586
GRASSO %	-0,05
GRASSO KG	24
PROTEINE %	0,11
PROTEINE KG	31
RZM	124
CASEINA	AB A2/A2

Dati VIT 04/2024	
RZG	122
RZN	107
RZS	98
RZR	103
RZE (TIPO)	104
MAMMELLA	108
ARTI E PIEDI	102
PARTO	n.d.

Genomico polled e capezzoli lunghi.



BLAVAND P

VR FACIT P x VR FILUR

BLAVAND P / DE000124420246 / aAa 135246

DATI VIT
04/2024



STATURA	99
CARATTERI DA LATTE	102
PROFONDITÀ	108
ROBUSTEZZA	96
GROPPA ANGOLO	96
GROPPA LARGHEZZA	96
ARTI DI LATO	109
PIEDE ANGOLO	98
GARRETTI	100

ARTI DA DIETRO	109
MOBILITÀ	100
MAMM. POST. ALTEZZA	104
LEGAMENTO	110
CAPEZZOLI ANTERIORI	106
CAPEZZOLI POSTERIORI	114
ATTACCO MAMM. ANT.	106
PROFONDITÀ MAMMELLA	94
CAPEZZOLI LUNGHEZZA	119

Dati VIT 04/2024	
FIGLIE	0
ATTEND. %	60
LATTE	470
GRASSO %	0,34
GRASSO KG	49
PROTEINE %	0,30
PROTEINE KG	41
RZM	133
CASEINA	BB A2/A2

Dati VIT 04/2024	
RZG	129
RZN	103
RZS	97
RZR	101
RZE (TIPO)	111
MAMMELLA	107
ARTI E PIEDI	111
PARTO	n.d.

Produzione con buona mungibilità. Animali di taglia media.



ASKN
VALENTINO x TBONE EX91
 AU000000666936 - aAa 561432

Brookbora Askn



PRODUZIONE	
FIGLIE	750
ATT%	99
LATTE L	64
GR KG	-3
GR %	-0,12
PR KG	10
PR %	0,16
ASI	53
HWI	186

TIPO E FITNESS	
BPI	211
Caseina	BB A2/A2
Sopravvivenza	114
Cellule Somatiche	133
Resistenza Mastiti	101
Fertilità Figlie	97
Velocità Mungitura	101
Tipo	105
Mammella	107
Arti & Piedi	n.d.

riferimento: 08/2024

Statura	97
Forza	97
Profondità	102
Angolosità	102
Groppa	100
Groppa larghezza	103
Angolo piede	100
Arti posteriori	100
Arti da dietro	105
Tessitura mammella	105
Profondità mammella	103
Attacco anteriore	104
Altezza attacco posteriore	100
Larghezza attacco posteriore	105
Legamento	107
Posizione capezzoli anteriori	105
Posizione capezzoli posteriori	107
Lunghezza capezzoli	90



- Toro provato di 2nd crop da una profonda famiglia australiana
- Figlie belle e con ottime mammelle
- Disponibile anche sessato

JERSEY

BIG TOP
CRAZE x VALENTINO EX92
 AU000000798071 - aAa 156234

Bushlea Big Top



PRODUZIONE	
FIGLIE	0
ATT%	79
LATTE L	384
GR KG	28
GR %	0,14
PR KG	14
PR %	0,02
ASI	121
HWI	208

TIPO E FITNESS	
BPI	285
Caseina	BB A2/A2
Sopravvivenza	109
Cellule Somatiche	122
Resistenza Mastiti	103
Fertilità Figlie	96
Velocità Mungitura	102
Tipo	108
Mammella	111
Arti & Piedi	n.d.

riferimento: 08/2024

Statura	104
Forza	101
Profondità	102
Angolosità	107
Groppa	105
Groppa larghezza	106
Angolo piede	104
Arti posteriori	94
Arti da dietro	104
Tessitura mammella	107
Profondità mammella	104
Attacco anteriore	106
Altezza attacco posteriore	109
Larghezza attacco posteriore	107
Legamento	108
Posizione capezzoli anteriori	104
Posizione capezzoli posteriori	107
Lunghezza capezzoli	106



- Ottima morfologia
- Famiglia con 8 generazioni EX!

JERSEY

BEDFORD P
BASHFUL P x VOLCANO EX90
 AU000000787945 - aAa 456312

Kings Ville Bedford P



PRODUZIONE	
FIGLIE	0
ATT%	78
LATTE L	678
GR KG	26
GR %	-0,19
PR KG	21
PR %	-0,05
ASI	139
HWI	153

TIPO E FITNESS	
BPI	269
Caseina	AB A2/A2
Sopravvivenza	108
Cellule Somatiche	122
Resistenza Mastiti	105
Fertilità Figlie	93
Velocità Mungitura	104
Tipo	107
Mammella	107
Arti & Piedi	n.d.

riferimento: 08/2024

Statura	103
Forza	105
Profondità	106
Angolosità	105
Groppa	98
Groppa larghezza	104
Angolo piede	100
Arti posteriori	106
Arti da dietro	102
Tessitura mammella	105
Profondità mammella	102
Attacco anteriore	102
Altezza attacco posteriore	102
Larghezza attacco posteriore	106
Legamento	108
Posizione capezzoli anteriori	104
Posizione capezzoli posteriori	104
Lunghezza capezzoli	103



- Toro facile da usare, buono a fitness!
- NDa una popolare famiglia australiana con 4 generazioni EX

JERSEY

GOLDBAND P
POLLEDGOLD PP x BANDANNA EX91
 AU000000792926 - aAa 516243

Wallacedale Gold Band P



PRODUZIONE	
FIGLIE	0
ATT%	78
LATTE L	200
GR KG	17
GR %	0,11
PR KG	16
PR %	0,19
ASI	124
HWI	212

TIPO E FITNESS	
BPI	273
Caseina	BB A2/A2
Sopravvivenza	109
Cellule Somatiche	116
Resistenza Mastiti	102
Fertilità Figlie	97
Velocità Mungitura	104
Tipo	108
Mammella	109
Arti & Piedi	n.d.

riferimento: 08/2024

Statura	96
Forza	107
Profondità	104
Angolosità	107
Groppa	105
Groppa larghezza	106
Angolo piede	100
Arti posteriori	106
Arti da dietro	105
Tessitura mammella	107
Profondità mammella	100
Attacco anteriore	106
Altezza attacco posteriore	106
Larghezza attacco posteriore	105
Legamento	104
Posizione capezzoli anteriori	104
Posizione capezzoli posteriori	100
Lunghezza capezzoli	102



- Toro polled bilanciato per produzione, fitness e morfologia
- Ha alle spalle 6 generazioni EX consecutive

JERSEY

PICKLE

PIXSTAR P x LEMONHEAD EX90

AU000000783650 - aAa



Wallacedale Pickle



PRODUZIONE	
FIGLIE	0
ATT%	79
LATTE L	49
GR KG	32
GR %	0,55
PR KG	18
PR %	0,36
ASI	184
HWI	361

riferimento: 08/2024

Statura	103
Forza	97
Profondità	92
Angolosità	100
Groppa	106
Groppa larghezza	104
Angolo piede	100
Arti posteriori	103
Arti da dietro	104
Tessitura mammella	103
Profondità mammella	107
Attacco anteriore	105
Altezza attacco posteriore	103
Larghezza attacco posteriore	104
Legamento	105
Posizione capezzoli anteriori	104
Posizione capezzoli posteriori	106
Lunghezza capezzoli	99



- Leader tra i tori Jersey australiani
- Materia utile e fitness

TIPO E FITNESS	
BPI	410
Caseina	BB A2/A2
Sopravvivenza	112
Cellule Somatiche	128
Resistenza Mastiti	106
Fertilità Figlie	102
Velocità Mungitura	103
Tipo	104
Mammella	107
Arti & Piedi	n.d.

JERSEY

GOPRO

WEBCAM x TEQUILA VG87

IT013990120517 - aAa



Baruf Gopro



riferimento: 08/2024

figlie	0
att%	42
Latte L	234
Gr Kg	-3
Gr %	-0,15
Pr Kg	4
Pr %	-0,05
gLPI	1409
PRO\$	429
Caseina	BB A2/A2
Production	698
Durability	524
Health & Fertility	187
Conformazione	7

Mammella	6
Arti & Piedi	6
Caratteri da latte	5
Groppa	4
Longevità	102
Resistenza Mastiti	96
Malattie Metaboliche	100
Persistenza Lattazione	96
Fertilità	102
Velocità Mungitura	101
Temperamento	105
Parto	101
BCS	101



- Novità tutta italiana dalla Germania!
- Unico toro Jersey discendente dalla Campionessa assoluta Baruf Del Primo Sally EX95!

JERSEY

STARK PP

PIXSTAR P x TAHBLIK EX91

AU000000796688 - aAa 456321



Wallacedale Stark PP



PRODUZIONE	
FIGLIE	0
ATT%	78
LATTE L	627
GR KG	33
GR %	-0,02
PR KG	26
PR %	0,10
ASI	192
HWI	220

riferimento: 08/2024

Statura	99
Forza	99
Profondità	101
Angolosità	108
Groppa	110
Groppa larghezza	109
Angolo piede	106
Arti posteriori	110
Arti da dietro	107
Tessitura mammella	106
Profondità mammella	100
Attacco anteriore	100
Altezza attacco posteriore	107
Larghezza attacco posteriore	110
Legamento	111
Posizione capezzoli anteriori	102
Posizione capezzoli posteriori	111
Lunghezza capezzoli	92



- Unico toro Jersey Polled Omozigote: 100% vitelli senza corna
- Produzione elevata

TIPO E FITNESS	
BPI	306
Caseina	BB A2/A2
Sopravvivenza	107
Cellule Somatiche	111
Resistenza Mastiti	101
Fertilità Figlie	95
Velocità Mungitura	104
Tipo	106
Mammella	110
Arti & Piedi	n.d.

JERSEY

GHOST

BOOMERANG x MAGISTRATE VG88

CA000014490799 - aAa 462351



Unique Ghost



riferimento: 08/2024

figlie	0
att%	55
Latte L	552
Gr Kg	50
Gr %	0,29
Pr Kg	37
Pr %	0,22
gLPI	2131
PRO\$	1962
Caseina	BB A2/A2
Production	1129
Durability	722
Health & Fertility	280
Conformazione	16

Mammella	12
Arti & Piedi	11
Caratteri da latte	14
Groppa	11
Longevità	106
Resistenza Mastiti	101
Malattie Metaboliche	101
Persistenza Lattazione	100
Fertilità	103
Velocità Mungitura	102
Temperamento	98
Parto	95
BCS	105



- Elevati indici canadesi ed eccellente morfologia
- Pedigree senza animali con prefisso JX!

JERSEY

Marbled Meat

- speciale carne marezzata -

GRADO 5+

GRADO 10+

Angus

Wagyu

John G

GP-Easy

Mr Fuji

Kenny



IE251261710285



IT097990076729



DE000358808166



DE000360899332

Momentous

Prince

GP - Kobe

Mr Katana

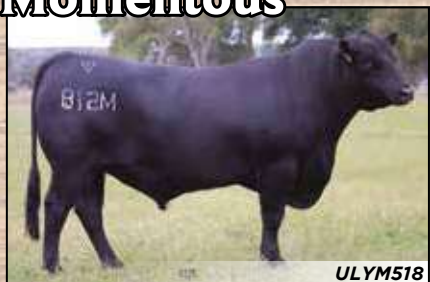

ULYM518



IE214344070354



IT097990067962

SEME
SESSATO
♀



DE000359171003

Red Pepper

Leonardo

Poll Prime P



IE121657651368



IE121657681387



VISITATE IL
NOSTRO SITO
WWW-G-PLUS.IT
PER LE INFORMAZIONI
COMPLETE.

Classificazione della carne marezzata

GRADO 1

GRADO 2

GRADO 3

GRADO 4

GRADO 5

GRADO 6

GRADO 7

GRADO 8

GRADO 9

GRADO 10

GRADO 11

GRADO 12



AUBRAC

NELSON

IE213578621924



Facilità parto: **FACILE**
 ✓ *carne di qualità*

BRHMAN

QUARTERBACK RED

TAR3383M



Facilità parto: **FACILE**
 ✓ *carne mazzata*

BLONDE D'AQUITAINE

GLACON

FR006413181065



Facilità parto: **FACILE**
 ✓ *carne di qualità*

BELTED GALLOWAY

RANGER

UK915176930217



Facilità parto: **MEDIO**
 ✓ *carne magra*

YPERIOS

VALMY EXC

FR006950283923



Facilità parto: **FACILE**
 ✓ *culard e precoce*

RUBIA GALLEGA

GAINETE

ES05111564095



Facilità parto: **MEDIO**
 ✓ *carne di qualità*

HEREFORD

WILLIAM

IE311317650271



Facilità parto: **MEDIO**
 ✓ *carne mazzata*

HIGHLAND

ERASMUS

DE000350775326



Facilità parto: **MOLTO FACILE**
 ✓ *carne molto mazzata*

LIMOUSINE

SB ORGNAC

FR001941020684



Facilità parto: **FACILE**
 ✓ *culard e ossatura fine*

PARTHENAISE

GERONIMO

FR004947052117



Facilità parto: **FACILE**
 ✓ *carne di qualità*

PIEMONTESE

ASU

IT004991579884



Facilità parto: **FACILE**
 ✓ *carne di qualità*

SPECKLE PARK

EDWARD

UK915176930254



Facilità parto: **FACILE**
 ✓ *carne mazzata*

MIX 6 BBG

PARTISAN BE.158708885
PLUTON BE.661691654
UNISSON BE.661574026



NOVITÀ: SINGOLA DOSE CON SEME MIX DI 3 TORI!

- Maggiore potere fecondante!
- I tre tori sono: Partisan + Pluton + Unisson!



PLUTON

UNISSON de Waleffes

DURATA GESTAZIONE	PESO ALLA NASCITA	CONFORMAZIONE NASCITA
91	86	99
BREVE	PICCOLO	MEDIA

JACOB

FLY x CASPER
BE.964427285



NOVITÀ!

- Gestazione breve!
- Vitelli ben conformati e di peso alla nascita sotto la media!

Dati da incrocio su frisona.



JACOB du Fond de Bois

DURATA GESTAZIONE	PESO ALLA NASCITA	CONFORMAZIONE NASCITA
93 R.70	102 R.58	114 R.54
BREVE	MEDIO	OTTIMA



TOURNESOL

BRASERO x GAMIN
BE.561594351



NOVITÀ!

- Parti facili!
- Vitelli molto piccoli!
- Gestazione breve!



TOURNESOL de l'Escaille

DURATA GESTAZIONE	PESO ALLA NASCITA	CONFORMAZIONE NASCITA
97 R.78	87 R.51	88 R.78
BREVE	PICCOLO	MEDIA



NENUPHAR

TARZAN x CANADIAN
BE.357522696



GESTAZIONI BREVI +83 (280gg)

- Toro muscoloso e di ottima taglia +6.
- Peso a 35 mesi: 1141 kg!
- Vitelli di ottima conformazione e sviluppo!



NENUPHAR d'ozo

DURATA GESTAZIONE	PESO ALLA NASCITA	CONFORMAZIONE NASCITA
84 R.92	98 R.86	95 R.70
MOLTO BREVE	MEDIO	MEDIA



PARTISAN

ZOUGAR x CRACK
BE.158708885



NOVITÀ!

- Peso a 32 mesi: 1028 kg!
- Gestazione brevissima (-3/5 giorni)!
- Vitelli piccoli e di buona conformazione!



PARTISAN 8885 du Pachis a la Motte

DURATA GESTAZIONE	PESO ALLA NASCITA	CONFORMAZIONE NASCITA
76 R.79	88 R.69	109 R.54
BREVISSIMA	PICCOLO	OTTIMA



TENOR

SENATEUR x CANADIAN
BE.856117038



NOVITÀ! PRIME PROVE ENTUSIASMANTI

- Peso a 46 mesi: 1116 kg.
- Eccellente sviluppo muscolare (89 punti).
- Vitelli molto conformati!



TENOR de Mianoye

DURATA GESTAZIONE	PESO ALLA NASCITA	CONFORMAZIONE NASCITA
95 R.91	97 R.84	110 R.69
BREVE	MEDIO	OTTIMA



*Valori medi di razza (100 dev. std +/-10): lungh. gestazione 282,3 giorni +/- 1,63 giorni. Peso alla nascita 45,5 Kg +/- 1,29 Kg. Conformazione 6,16 punti +/- 0,25. I valori desiderabili sono bassi per gestazione e peso, alti per la conformazione.

MEXPLOR

EXPLORER x URTIS
FR.916840411



PARTO FACILE

- Gestazione breve!
- Eccezionale conformazione!
- 50% dei vitelli dal manto pezzato!

FACILITÀ DI PARTO	CONFORMAZ.	MERITO TOTALE
105 R.95	140 R.93	133 R.92

OTTIMA OTTIMA OTTIMO

Tipo genetico: 53,13% Charolaise - 10,94% Blonde d'A. - 17,19% B. B. - 10,16% Rouge P. - 8,59% Limousine - 0% Piemontese

PYDROO

DOOPY x NAPOLEON
FR.1220008701



NOVITÀ!

- Parto facile!
- Pedigree consolidato!
- Mantello 90% chiaro uniforme!

FACILITÀ DI PARTO	CONFORMAZ.	MERITO TOTALE
105 R.87	125 R.71	105 R.70

OTTIMA OTTIMA BUONO

Tipo genetico: 59,21% Charolaise - 24,68% Blonde d'A. - 6,85% B. B. - 3,52% Rouge P. - 3,52% Limousine - 2,23% Piemontese

NOOP

DROOPY x VALCHOC
FR.1217131477



PARTO MOLTO FACILE E OTTIMA CONFORMAZIONE!

- Gestazione breve!
- Oltre 90% dei vitelli dal mantello chiaro!

FACILITÀ DI PARTO	CONFORMAZ.	MERITO TOTALE
109 R.99	130 R.99	120 R.99

OTTIMA OTTIMA OTTIMO

Tipo genetico: 63% Charolaise - 32% Blonde d'A. - 3% B.B. - 1% Rouge P. - 1% Limousine - 0% Piemontese

OPTI

EVITO x SHAKESPEARE
FR.8160179621



PARTO FACILE E OTTIMA CONFORMAZIONE!

- 100% vitelli chiari!
- Ottimo accrescimento!

FACILITÀ DI PARTO	CONFORMAZ.	MERITO TOTALE
105 R.85	123 R.76	112 R.74

OTTIMA OTTIMA OTTIMO

Tipo genetico: 51% Charolaise - 33% Blonde d'A. - 7% B.B. - 4% Limousine

URTIS

HIATUS x HAUBOIS
FR.8122194219

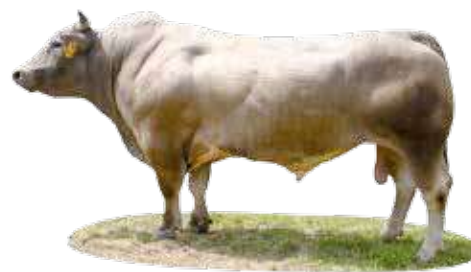

OTTIMA CONFORMAZIONE!

- Vitelli di colore uniforme!
- Parto medio!

NEW

FACILITÀ DI PARTO	CONFORMAZ.	MERITO TOTALE
101 R.85	138 R.85	129 R.84

BUONA OTTIMA OTTIMO

Tipo genetico: 41% Charolaise - 39% B.B. - 7% Rouge P. - 7% Limousine - 5% Blonde d'A. - 2% Piemontese

RHESUS

LOCUS x EXPLORER
FR.1221019345



NOVITÀ!

- Gestazioni molto brevi!
- Parto facilissimo!

NEW

FACILITÀ DI PARTO	CONFORMAZ.	MERITO TOTALE
113 R.84	132 R.82	118 R.82

OTTIMA OTTIMA OTTIMO

Tipo genetico: 63% Charolaise - 32% Blonde d'A. - 3% B. B. - 1% Rouge P. - 1% Limousine - 0% Piemontese

*Testaggio eseguito su 62/66 vitelli per ogni toro e per un periodo di 160 giorni. Valutazioni in vivo e alla macellazione.

BLACK HOLSTEIN PROVATI

pag. toro		prezzo
10	ADAWAY	20,00
10	BLASKA <i>new</i>	20,00
12	CASINO	20,00
11	GARETT	25,00 sex 50,00
12	GARIDO	20,00 sex 45,00
14	GIGABYTE	20,00
13	GLADIUS	25,00 sex 50,00
14	MAIN STAGE	20,00

BLACK HOLSTEIN GENOMICI

pag. toro		prezzo
20	ASCARI	20,00 sex 55,00
20	GP-ASIAGO	15,00
21	GP-ASTRONAUT <i>new SMS</i>	28,00
22	BADKER	20,00 sex 50,00
22	BAYONNE	20,00
23	BLACKOUT <i>new</i>	35,00 sex 65,00
23	CALLUM <i>SMS</i>	30,00 sex 55,00
24	GP-CONTENDER	15,00 s45 HP25
24	EMPHASIS <i>new</i>	30,00
25	EXUM	20,00 sex 55,00
25	FULL HOUSE	25,00 sex 50,00
28	GARANTIE	22,00
29	GLENN	20,00 sex 45,00
28	GP-GLORYDAYS	18,00
29	HAWK <i>new</i>	30,00 sex 55,00
30	HAXL	25,00 sex 45,00
30	HENDRICK	25,00 sex 45,00
31	HOBBY <i>new</i>	30,00
31	JARVIS	25,00
32	MAGELLO	24,00
32	MANITU	25,00 sex 50,00
33	GP-MBAPPE	18,00
33	GP-MODRIC <i>new SMS</i>	25,00
34	GP-MYSTERY	20,00 sex 45,00
34	GP-NEXI	18,00 HP 25,00
35	OVERFLOW <i>new</i>	30,00 sex 50,00
35	GP-PADANO	18,00
38	GP-PESSINA	20,00
38	PILOT	20,00

39	RADIOWAVE	25,00 sex 55,00
41	GP-RODMAN	25,00 sex 45,00
39	ROME <i>SMS</i>	35,00 sex 55,00
40	SINGLETON <i>new</i>	25,00 sex 55,00
40	SUNBAY	20,00 sex 45,00
42	TIESTO	20,00
42	TODOLIST <i>new</i>	25,00 sex 45,00
43	ZANE	25,00
43	ZAPPER <i>new</i>	30,00 sex 65,00
44	ZEUS <i>new</i>	sex 65,00
44	GP-ZOLA	15,00

POLLED B&W

pag. toro		prezzo
48	GP-ACTION P	15,00
15	BRANDUNG P <i>new</i>	20,00
48	BRISE PP	20,00 sex 50,00
47	GP-DMAX P RF <i>new SMS</i>	30,00 sex 55,00
50	FREE PP	20,00
15	GP-HARDROCK P	12,00 HP 25,00
16	GP-HOOLIGAN PP RF <i>new</i>	HP 25,00
49	GP-MAPS P <i>new</i>	20,00
50	GP-SAMURAI PP	20,00 HP 25,00
51	GP-SMARTBOX P <i>new SMS</i>	30,00 sex 55,00
52	GP-SPILLER P	18,00 HP 20,00
52	STRONG P	25,00
53	GP-SUPER PP	20,00 sex 55,00

POLLED R&W

pag. toro		prezzo
55	GP-ALWAYS PP RED	25,00 sex 50,00
56	HANDOUT P RED <i>new</i>	30,00 sex 55,00
56	MEMBER PP RED	25,00 sex 50,00
57	MO PP RED	25,00 sex 50,00
16	MONEY P RED	20,00

RED HOLSTEIN

pag. toro		prezzo
57	GP-ALBY RED	25,00
58	GP-ATOM RED	20,00 s45 HP25
58	FARAMIR RED	25,00
17	GP-GASP RED	15,00 HP 25,00
17	GINGER RED	24,00

60	GP-GMAIL RED	18,00 s45 HP20
59	GP-GRANA RED	25,00 s50 HP30
60	GP-SINNER RED	20,00 sex 45,00

GPLUS CROSSBREEDING - LATTE

pag. toro		prezzo
• MONTBELIARDE		
62	JARDIM	20,00
62	MALOX	20,00
62	NITCHI	20,00
62	TROPIC	sex 55,00
• ANGLER		
63	BERGIL P	25,00 sex 55,00
63	BLAVAND P	24,00
63	COSBY	sex 55,00
63	SCHLEI	25,00
63	VOXY	22,00
• JERSEY		
64	ASKN	24,00
64	BEDFORD P	24,00
64	BIGTOP	sex 55,00
65	GHOST	sex 55,00
64	GOLDBAND P	24,00
65	GOPRO	25,00 sex 55,00
65	PICKLE	24,00
65	STARK PP	24,00 sex 55,00

GPLUS CROSSBREEDING - CARNE

pag. toro		prezzo
• ANGUS		
66	GP-EASY	10,00
66	JOHN G	10,00
66	LEONARDO	10,00
66	MOMENTOUS	30,00
66	PRINCE	10,00
66	RED PEPPER	10,00
• WAGYU		
66	GP-KOBE	15,00 sex 55,00
66	KENNY	25,00
66	MR FUJI	25,00
66	MR KATANA	30,00
66	POLL PRIME P	18,00

• AUBRAC		
67	NELSON	10,00
• BRAHMAN		
67	QUARTERBACK RED	25,00
• BLONDE D'AQUITAINE		
67	GLACON	12,00
• BELTED GALLOWAY		
67	RANGER	36,00
• YPERIOS		
67	VALMY EXC	10,00
• RUBIA GALEGA		
67	GAINETE	15,00
• HEREFORD		
67	WILLIAM	15,00
• HIGHLAND		
67	ERASMUS	35,00
• LIMOUSINE		
67	ORGNAC	18,00
• PARTHENAISE		
67	GERONIMO	18,00
• PIEMONTESE		
67	ASU	9,00
• SPECKLE PARK		
67	EDWARD	15,00
• BLU BELGA		
68	JACOB	6,00
68	MIX BBG 6	10,00
68	NENUPHAR	6,00
68	PARTISAN	6,00
68	TENOR	6,00 HP 15,00
68	TOURNESOL	6,00
• INRA95		
69	MEXPLOR	10,00
69	NOOP	10,00
69	OPTI	10,00
69	PYDROO	10,00
69	RHESUS	12,00
69	URTIS	8,00

RZG= indice generale • RZN= longevità • RZS= cellule • RZR= fertilità • RZM= produzione • RZE= morfologia.

RZG= 36% RZM + 18% RZHealth + 18% RZN + 18% RZE + 7% RZR + 3% RZCalf + 3% RZKm.

RZHealth= 40% RZudderfit + 25% RZmetabol + 20% RZhoof + 15% RZrepro.

I prezzi sono validi salvo disponibilità presso i nostri magazzini e si intendono + IVA 10%.



arti e piedi



cellule



fertilità



Gplus index >8



longevità



proteine



mammella



morfologia



produzione



robot



SPECIAL MATING SIRE



seme sessato



















HEIFER PLUS

CONTATTI

Valsecchi Dr. Carlo A.	amministratore	335 274512	carlo@g-plus.it
Cavallini Silvia	contabilità - ordini	035 4258368	silvia@g-plus.it
Bassani Ilaria	informazioni tecniche	035 4258368	ilaria@g-plus.it
Comotti Michelangelo	magazzino - ordini	351 6774766	magazzino@g-plus.it
Vavassori Dr. Elia	informazioni tecniche	035 4258368	elia.vavassori@g-plus.it
Giudicatti Dr. Francesco	coordin. tecnico nord Italia	335 1219945	francesco.giudicatti@g-plus.it
Rossetti Dr. Sandro	coordin. tecnico sud Italia	349 8545697	rossetti.sandro@g-plus.it

LOMBARDIA

 CAFRI (CR)		0372 560890	amministrazione@cafriweb.it
 BALZI ERMANN0 - CAFRI (CR)		349 6653233	netmerit2012@live.it
 BARUFFI SAURO - Co.M.AI. (MN)		0376 340168	sauro.baruffi@comal.mn.it
 BARZANI ANDREA (BS)		347 8583330	barzaniandrea@gmail.com
 BRAGA MORIS - CAFRI (CR)		335 5448121	moris.braga1972@gmail.com
 CARESANA CARLO (BS- PV)		335 8407721	c.caresana1@virgilio.it
 COLOMBO MASSIMO - Co.M.AI. (MN)		339 3041154	massimo.colombo@comal.mn.it
 FUSARBASSINI FABIO - CAFRI (CR)		347 9345570	fbfabio76@libero.it
 GARLAPPI DR. STEFANO (CR - LO)		340 3530754	stefanogarlappi@gmail.com
 GIOVANNINI ELENA - Co.M.AI. (MN)		347 9188139	elena.giovannini@comal.mn.it
 GIUDICATTI DR. FRANCESCO (BG - BS)		335 1219945	francesco.giudicatti@g-plus.it
 MANZONI EMANUELE (BG)		347 0281998	emanuele.manzoni@g-plus.it
 SALVONI ANDREA (BS- CR)		339 6445389	salvoni.andrea@g-plus.it
 SANFELICI MARCO - Co.M.AI. (MN)		348 6907289	marco.sanfelic@alice.it
 VIGANÒ MICHELE - Grundy (CO - LC - SO)		333 5818401	michele.vigano8385@gmail.com
 ZILOCCHI STEFANO - Co.M.AI. (MN)		349 7778758	zilocchistefano@gmail.com

AGENTI ALTRE REGIONI

 CEDRINO DR. FRANCESCO (TO)		333 7762491	cedrino.francesco@g-plus.it
 GESIOT ANDREA (TO - VC)		338 7362104	andrea.gesiot@gmail.com
 GRAZIOSI PAOLO (VT - RM)		329 5326094	graziosi.paolo@libero.it
 LEONI SERGIO (PC- BS)		328 6626094	leonisergio1@gmail.com
 ROSSETTI DR. SANDRO (RM - VT)		349 8545697	rossetti.sandro@g-plus.it
 VALCAVI MARIO (RE - MO)		335 8247008	mariovalcavi@libero.it
 VINAI MATTEO (CN)		339 3719590	matteo.vinai@virgilio.it
 ZANICHELLI DR. LUCIANO (MO-BO-RA-RE-FE)		377 1241376	lucianozanichelli@gmail.com
 ZANICHELLI SERGIO - CAFRI (PR)		335 5268655	zanicus@outlook.com

DISTRIBUTORI ALTRE REGIONI

ALPENSEME - FEDERAZIONE TRENTO (TN)	046 1432121	alpenseme@fp Trento.it
BELLINI MARCELLO (LT)	393 9675520	info@marcellobellini.com
CAFRI (PR)	0372 560890	amministrazione@cafriweb.it
CO.MI.ZO. - PAOLO SOLIGO (TV)	042 2312900	recapito.comizo@apatv.net
C.P.S. - ZOLIN MOSÈ (PD)	049 8171860	commerciale.cpsveneto.it
DE LUCA DR. ANDREA (IS)	338 7480962	deluca.farmavet@gmail.com
FARMACIA TRUCCO (FR)	339 1179010	farmaciatruccho@inwind.it
FEDERAZIONE SUDTIROLESE RAZZE BOVINE (BZ)	047 1063830	info@rinderzuchtverband.it
FG GENETICA (VI - Friuli)	044 4462800	fg.genetica@yahoo.it
FORT.VET. (BN)	0824 983916	fortvetsrl@libero.it
GENERALZOO (RA-RO-FC)	348 6607612	luca@generalzoo.it
PROTEUS (RG)	0932 642540	info@proteusragusa.it
VBA - CHIARA ZANELLA (VI)	044 4396915	amministrazione@vbascaveneto.it

**SEGUI
IL CAMBIAMENTO**

KUHVISION®

**L'EVOLUZIONE
DELLA SELEZIONE PER SALUTE E REDDITO**

Selezionare per Indici Salute significa:

- maggior benessere animale
- minor uso di antibiotici
- minori costi per l'allevatore
- maggiori performances degli animali
- maggior profitto aziendale



RZhealth

▲ **Indice di salute totale**



**40%
RZudderfit**

▲ Resistenza alle mastiti



**25%
RZmetabol**

- ▲ Dislocazione abomasale
- ▲ Ipocalcemia
- ▲ Chetosi



**20%
RZhoof**

- ▲ DDcontrol (dermatite digitale)
- ▲ Ulcera della suola
- ▲ Flemmone interdigitale
- ▲ Malattia della linea bianca
- ▲ Laminite
- ▲ Iperplasia interdigitale



**15%
RZrepro**

- ▲ Disordini ciclo estrale
- ▲ Metrite, endometrite
- ▲ Ritenzione placentare



RZcalfhealth

▲ Sopravvivenza dei vitelli