



BULLS BOOK

DICEMBRE
2024



G PLUS

- 40 ANNI DI ESPERIENZA DEL DR. VALSECCHI
- UN'AMPIA GAMMA DI PRODOTTI SCELTI DAI MIGLIORI FORNITORI INTERNAZIONALI
- UN SERVIZIO DI ESPERIENZA E CONSULENZA DI ALTO LIVELLO SEMPRE AL TUO SERVIZIO

+ VALORE X L'ALLEVATORE

Dr. Carlo A. Valsecchi



TORI D'ECCELLENZA

- Tori top GPFT e IES€
- Tori top GTPI e CM\$
- Tori top RZG, RZ Health e RZE
- Seme Sessato e seme HEIFER PLUS
- Tori Polled omozigoti ed eterozigoti
- Tori Red Holstein e Dominanti Red VRC
- Tori Outcross e da SHOW
- Tori top per Kg proteina e longevità (PL, RZN)
- Tori da Carne di razza: Blu Belga, Limousine, Charolaise, Blonde, INRA95, Aubrac, Angus e Wagyu
- Tori da Latte e da Crossbreeding di razza: Angler, Montbeliarde, Jersey, Guernesey, Aussie e Ayrshire
- Tori di razza Bruna

PRODOTTI D'ECCELLENZA

- **Calf 360°:**
Colostro e boli per la prevenzione delle patologie neonatali
- **Start 360°:**
Boli Fast-Acting (Ca, Ener)
Drench-Mate e Boli longacting (Dry, All-Mineral, Grow)
- **Udder 360°:**
Sigillante Dry, Ice Mint, Mammi Top
- **Hoof 360°:**
Dragonhide Dust e Putty, Easysol e solette TP
- Strumenti tecnici:
Smartvel e Medria, Kit analitici di gravidanza, Antibiotici e di ricerca Anticorpi

EMBRIONI E ANIMALI:

- Embrioni Holstein, Brown Swiss, Limousine, Blu Belga, Angus e Wagyu
- Vitelle e Torelli di alta genealogia
- Manze e primipare da rinstallo

LA MIGLIOR SELEZIONE DI SEME CAPRINO DISPONIBILE

- Seme di Becchi: Saanen, Camosciata, Nubiana e Murgiana-Granadina

SERVIZI ESCLUSIVI:

- Programma **KUHVISION**
- Accoppiamenti Personalizzati con il metodo GLO-BAP
- Assistenza e consulenza Veterinaria
- Assistenza e consulenza Genetica
- Viaggi e visite tecniche in Germania, Francia, Usa e Israele.
- Partecipazione a Shows Nazionali e Internazionali: Eurotier, Space, World Dairy Expo e Cremona

GPLUS INDEX

L'indice **GPLUS** è il nostro indice di selezione per il reddito ed è costruito sui **due caratteri** a nostro avviso economicamente più importanti in grado di ottimizzarlo, **LONGEVITÀ** e **KG DI PROTEINA**, considerati con un rapporto di 60/40.

Per il suo calcolo sono stati utilizzati indici standardizzati nella popolazione di riferimento.

Tori equivalenti per indice GPLUS hanno lo **stesso livello selettivo** nelle diverse popolazioni.

Nel catalogo i tori più alti per questo indice saranno riconoscibili dal simbolo .



TORO	PR. KG	LONG.	INDICE G+
ROME	87	118	10,0
BENETT P RF	65	119	10,0
ALASKA	82	120	10,0
GP-MODRIC	49	120	9,8
GARANTIE	77	116	9,6
GP-ASTRONAUT	92	114	9,5
GP-GLORYDAYS	66	116	9,1
PILOT	70	114	8,5
GP-ZOLA	70	114	8,5
GP-DMAX P RF	78	113	8,5
GP-GARDA	77	113	8,5
EMPHASIS	66	114	8,3
GP-GRANA RED	82	112	8,3
GLADIUS	80	112	8,2
MAGELLO	71	113	8,2



TORO	PR. KG	RZN	INDICE G+
GLADIUS	66	124	9,8
ROME	61	125	9,5
HANDOUT P RED	55	127	9,3
GINGER RED	75	116	9,2
CALLUM	52	126	8,9
CAMPBELL	61	121	8,8
ADAWAY	64	119	8,8
CASINO	57	122	8,7
GARETT	63	118	8,5
ALASKA	52	123	8,4
GP-RODMAN	73	110	8,1
FULL HOUSE	63	115	8,0
GP-GRANA RED	72	110	8,0
CARENZO	38	128	8,0
BENETT P RF	41	126	7,9



TORO	PR. LB	PL	INDICE G+
ROME	77	6,2	10,0
EMPHASIS	76	6,0	10,0
MAGELLO	68	5,9	9,5
GARETT	81	4,9	9,4
HAGRID	76	5,1	9,3
PILOT	67	5,7	9,3
TODOLIST	70	5,5	9,3
BLACKOUT	68	5,4	9,1
GP-PESSINA	77	4,9	9,1
OVERFLOW	60	5,9	9,1
GP-GRANA RED	77	4,7	8,9
GLADIUS	79	4,4	8,8
FARAMIR RED	56	5,8	8,7
GP-GLORYDAYS	68	5,0	8,7
GP-ASTRONAUT	76	4,1	8,3



PROTEINE e LONGEVITÀ
la chiave del tuo successo

GPLUS Élite

IES €	
ALASKA	1328
ROME	1266
GP-ASTRONAUT	1221
GP-MODRIC	1122
RADIOWAVE	1113
GP-GLORYDAYS	1102
BENETT P RF	1090
GP-GARDA	1084
GARANTIE	1079
MAGELLO	1068

ICS-PR €	
ROME	1420
ALASKA	1303
GP-MODRIC	1248
GP-ASTRONAUT	1237
BENETT P RF	1221
RADIOWAVE	1188
GP-GARDA	1181
GP-GLORYDAYS	1155
MAGELLO	1143
GP-SPILLER P	1143

Latte	
BAYONNE	2503
GP-DMAX P RF	2330
GP-ASTRONAUT	2211
ADAWAY	2201
GP-GRANA RED	2180
GP-SMARTBOX P	2176
GP-RODMAN	2176
GARANTIE	2165
GINGER RED	2091
MAGELLO	2058

Grasso kg	
RAINOW	131
GP-RODMAN	115
ROME	113
ALASKA	106
HOBBY	105
ZANE	99
GP-ASTRONAUT	99
ZAPPER	98
GLENN	95
EMPHASIS	95

Proteine kg	
GP-SMARTBOX P	100
GP-ASTRONAUT	92
GP-PESSINA	89
FULL HOUSE	88
ROME	87
GP-RODMAN	85
ALASKA	82
GP-PADANO	82
GP-GRANA RED	82
ASCARI	81

Longevità	
ALASKA	120
GP-MODRIC	120
BENETT P RF	119
ROME	118
SIRIUS P RED	117
GARANTIE	116
GP-GLORYDAYS	116
GP-SPILLER P	116
GP-MANESKIN	115
GP-ASTRONAUT	114

IMA	
STRONG P	111
GP-ASTRONAUT	110
BENETT P RF	109
GINGER RED	109
GP-STARTUP P RED	109
GP-DMAX P RF	109
BONUM	109
SOLITAIR P RED	109
SMITH P	109
GP-ATOM RED	108

Fertilità	
GP-SVEN P	114
GP-SPILLER P	114
TODOLIST	112
SIRIUS P RED	112
GP-MURIEL	111
GP-MODRIC	111
GP-MYSTERY	111
OVERFLOW	109
POMPADOUR	109
GP-GLORYDAYS	109

Cellule	
GP-GASP RED	118
GP-DUVAN	115
SIRIUS P RED	114
GP-MODRIC	114
STRONG P	114
GIGABYTE	113
GP-GARDA	113
GP-SPILLER P	112
GP-MURIEL	112
CARENZO	112

Parto	
GARETT	109
SOLITAIR P RED	108
CASINO	107
GP-MODRIC	106
GP-PINTERAULT	106
GP-SVEN P	106
GLADIUS	106
GP-ATOM RED	106
GP-HOOLIGAN PP RF	106
BRANDUNG P	106

Tipo	
ATHOS	2,46
WOLFGANG P RC	2,44
HENDRICK	2,04
TIESTO	1,97
MO PP RED	1,72
MANITU	1,60
SUNBAY	1,58
BLACKOUT	1,54
GP-SUPER PP	1,48
GLENN	1,47

Mammella	
GP-MODRIC	3,30
ATHOS	3,27
WOLFGANG P RC	3,09
GP-MYSTERY	2,79
SUNBAY	2,51
BLACKOUT	2,50
TIESTO	2,44
GLENN	2,43
ALASKA	2,24
GP-NEXI	2,13

Arti e piedi	
MO PP RED	3,56
GP-ATOM RED	2,71
GARETT	2,57
BENETT P RF	2,52
BRANDUNG P	2,40
GP-DUVAN	2,38
PILOT	2,35
HENDRICK	2,32
SIRIUS P RED	2,32
GINGER RED	2,31

HST	
GP-GASP RED	114
GP-DUVAN	110
MANITU	110
ASCARI	109
BRISE PP	109
GINGER RED	109
GP-SINNER RED	109
SINGLETON	108
GP-MODRIC	107
ROME	107

GPLUS Élite

Scegli i nostri migliori tori per

GPFT



Alaska

Nome	Cross	gPFT	IES €	ICS-PR €	Latte	Gr. %	Gr. kg	Pr. %	Pr. kg	Long.	Fert.	Cel.	Parto	Tipo	Mam	A. e P.	Caseina
ALASKA	Arizona x Nexus x Brainwave	+5157	+1328	+1303	1628	0,45	106	0,24	82	120	105	108	105	0,90	2,24	1,83	A1/A2
GP-ASTRONAUT	Ascari x Gladius VG85 x Kenobi VG88	+5019	+1221	+1237	2211	0,15	99	0,16	92	114	105	104	105	0,61	1,06	1,54	AB A2/A2
ROME	Regulus x Feature VG85 x Achiever	+5002	+1266	+1420	1915	0,42	113	0,22	87	118	104	109	105	0,49	0,95	-0,33	BB A2/A2
GP-SMARTBOX P	Sega P RC x Palmer GP83 x Rio GP84	+4922	+1057	+999	2176	0,10	95	0,22	100	107	103	104	104	0,46	1,05	0,49	AA A2/A2
GP-MODRIC	Mosinee P x Geyser P VG87 x Jaguar	+4911	+1122	+1248	610	0,23	49	0,22	49	120	111	114	106	1,22	3,30	0,60	AB A1/A2
GP-GARDA	Gewiss x Morricone VG87 x Fedora EX91	+4893	+1057	+1181	1472	0,17	70	0,24	77	113	105	113	104	0,89	1,71	0,83	AB A2/A2
SUNBAY	Poulidor x Garido x Kiron	+4818	+845	+972	598	0,51	80	0,33	62	107	105	109	104	1,58	2,51	1,82	BB A2/A2
ASCARI	Pikachu x Swift GP84 x Doorsopen VG88	+4799	+1041	+1007	1931	0,23	89	0,17	81	110	105	105	105	0,53	1,05	0,90	AB A2/A2
GLENN	Gladius x Soundcloud VG87 x Sound System VG86	+4798	+913	+1072	1682	0,31	95	0,13	68	112	103	110	103	1,47	2,43	1,10	BB A1/A2
GP-GLORYDAYS	Gladius x Youngster x Bowler GP83	+4787	+1102	+1155	1280	0,15	62	0,22	66	116	109	107	103	0,39	1,57	0,89	BB A1/A2
CALLUM	Coverboy x Vitality VG85 x Dynamo GP84	+4757	+1034	+1023	1905	0,21	92	0,14	79	111	105	102	104	0,95	1,30	1,71	BB A2/A2
GP-PESSINA	Palmer x Subzero x Topshot GP83	+4714	+957	+946	1920	-0,15	56	0,22	89	108	105	104	96	0,56	0,22	1,77	AB A2/A2
PILOT	Patch x Best Benz x Gymnast	+4702	+1044	+983	1669	-0,17	37	0,11	70	114	109	105	104	1,17	1,20	2,35	AB A1/A2
GP-ZOLA	Zivet x Calvin x Solution GP84	+4700	+1005	+1121	953	0,15	49	0,33	70	114	102	110	100	1,00	1,57	1,43	BB A2/A2
GP-RODMAN	Regulus x Copyright x Skywalker	+4691	+920	+830	2176	0,31	115	0,12	85	108	102	100	103	1,10	1,26	0,05	BB A2/A2
HAGRID	Hypnotic x Spot Lite x Renegade	+4688	+905	+727	1665	0,23	91	0,15	74	108	104	102	104	1,31	1,51	2,00	AA A2/A2
BENETT P RF	Bench x Star P GP84 x Gywer GP84	+4685	+835	+636	1254	-0,09	33	0,10	53	119	108	107	105	1,06	1,62	2,52	BB A1/A2
EMPHASIS	Esquire x Parfect x Huey	+4679	+1042	+1123	1435	0,36	95	0,15	66	114	107	105	103	0,53	0,81	0,06	BB A2/A2
FULL HOUSE	Foreman x Crown x Cameron VG87	+4671	+1005	+859	1921	0,12	83	0,20	88	109	106	101	104	0,28	0,14	-0,38	AA A2/A2
GP-DMAX P RF	Dragon P x Gladius VG85 x Expansion GP84	+4667	+969	+957	2330	-0,23	64	0,00	78	113	103	105	105	1,15	1,86	1,92	AB A2/A2

gPFT = 36% Kg Proteine + 13% Mammella + 10% Fertilità + 10% Cellule somatiche + 8% Longevità + 8% Kg Grasso + 6% Arti e piedi + 4% Tipo + 3% Proteine + 2% Grasso

GPLUS Élite

gRZG (genomici)	
ROME	158
CAMPBELL	158
ALASKA	158
CALLUM	156
HANDOUT P RED	154
GP-RODMAN	151
TODOLIST	151
FARAMIR RED	151
SIRIUS RED P	150
RAINOW	148

RZG (provati)	
GINGER	148
GLADIUS	143
BRANDUNG P	142
ADAWAY	140
CARENZO	140
CASINO	140
GARETT	140
GARIDO	140
GIGABYTE	138
MONEY P RED	138

Latte	
ADAWAY	2719
GP-GRANA RED	2356
GINGER RED	2272
GP-RODMAN	2266
GP-DMAX P RF	2092
GARETT	2030
GLADIUS	2026
CAMPBELL	2003
MATCH P RC	1891
MAGELLO	1889

Grasso kg	
RAINOW	110
GP-RODMAN	109
ROME	92
GARIDO	90
TODOLIST	83
GLADIUS	81
MEMBER PP RED	78
GP-SMARTBOX P	77
CASINO	77
GINGER RED	73

Proteine kg	
GINGER RED	75
GP-RODMAN	73
GP-GRANA RED	72
GP-SMARTBOX P	68
GLADIUS	66
ADAWAY	64
FULL HOUSE	63
GARETT	63
GP-PESSINA	62
ROME	61

RZN	
CARENZO	128
HANDOUT P RED	127
CALLUM	126
BENETT P RF	126
GP-MODRIC	126
SOLITAIR P RED	126
ROME	125
SIRIUS RED P	125
GLADIUS	124
ALASKA	123

RZE	
ATHOS	139
MO PP RED	134
ALASKA	131
GP-MODRIC	131
CAMPBELL	129
MANITU	129
GP-CONTENDER	129
HANDOUT P RED	128
STRONG P	128
MAGELLO	127

RZhealth	
SIRIUS RED P	126
GP-MODRIC	125
ALASKA	123
STRONG P	123
BENETT P RF	123
ROME	123
TODOLIST	122
CAMPBELL	121
HANDOUT P RED	121
RANKING P RED	121

RZudderfit	
MO PP RED	119
GP-MODRIC	116
STRONG P	116
HANDOUT P RED	115
SIRIUS RED P	113
FARAMIR RED	113
GP-GASP RED	113
ROME	112
GP-DUVAN	112
ALASKA	111

RZhoof	
SIRIUS RED P	117
RANKING P RED	114
HANDOUT P RED	113
ROME	113
CAMPBELL	113
MEMBER PP RED	112
TODOLIST	111
GP-ATOM RED	111
FREE PP	111
ZAREK	111

DDcontrol	
SIRIUS RED P	122
HANDOUT P RED	117
GP-FULL RED	117
GARIDO	116
STRONG P	116
GP-DUVAN	116
GP-ACTION P	115
MEMBER PP RED	114
SOLITAIR P RED	114
RANKING P RED	113

RZrepro	
TODOLIST	115
MAGELLO	114
GLENN	113
BRANDUNG P	113
GP-GLORYDAYS	113
CARENZO	113
CAMPBELL	112
GP-DMAX P RF	112
GP-RODMAN	112
GP-SPILLER P	111

RZmetabol	
CALLUM	116
ALASKA	114
GP-GLORYDAYS	112
BENETT P RF	112
ZAREK	112
SIRIUS RED P	111
GP-MODRIC	110
GP-ALWAYS PP RED	110
GP-FULL RED	110
ROME	110

GPLUS Élite

Scegli i nostri migliori tori per RZ€

Rome

41% Produzione

- Kg di grasso e proteina
- Costi per consegna di grasso e proteina liberi dalla parte liquida
- Vacche produttive per una produzione economicamente vantaggiosa

27% Longevità

- Per una lunga vita produttiva
- Ammortizza i costi di rimonta in più lattazioni
- Riduce il tasso di rimonta in allevamento

16% Salute

- Copre tutte le più importanti malattie da produzione
- Animali sani riducono i costi veterinari

7% Fertilità figlie

- Basso numero di interventi per manze e vacche

6% Sopravvivenza vitelli

- Meno perdite allo svezzamento
- Vitelli sani e vitali

3% Caratteri di parto

- Parti facili per una buona partenza
- Riduzione natimortalità e danni al canale del parto

Nome	Cross	RZ€	gRZG	Latte	Gr. %	Gr. kg	Pr. %	Pr. kg	RZN	RZE	Rzhealth	Rzudderfit	Rzhoof	Ddcontrol	Rzrepro	Rzmetabol
ROME	Regulus x Feature VG85 x Achiever	+2612	+158	1345	0,34	92	0,13	61	125	110	123	112	113	109	107	110
GP-RODMAN	Regulus x Copyright x Skywalker	+2488	+151	2266	0,16	109	-0,04	73	110	111	110	96	106	104	112	109
CALLUM	Coverboy x Vitality VG85 x Dynamo GP84	+2433	+156	1554	0,10	73	-0,01	52	126	123	119	104	107	106	110	116
TODOLIST	Alanzo x Pursuit x Medley	+2355	+151	833	0,45	83	0,15	45	120	108	122	110	111	111	115	108
CAMPBELL	Comeback x Star P x Gywer RC	+2351	+158	2003	-0,10	68	-0,06	61	121	129	121	107	113	110	112	109
RAINOW	Zazzle x Explosion x Samuri	+2349	+148	735	0,74	110	0,15	41	116	108	115	104	109	107	110	107
ALASKA	Arizona x Nexus x Brainwave	+2303	+158	1288	0,09	62	0,06	52	123	131	123	111	106	107	111	114
HANDOUT P RED	Hugo PP RC x Crown x Elopod Red	+2143	+154	1879	-0,27	46	-0,09	55	127	128	121	115	113	117	107	103
FARAMIR RED	Freestyle Red x Solitair P Red x Mission P	+2122	+151	1237	0,22	73	0,09	52	119	120	120	113	107	105	109	108
FULL HOUSE	Foreman x Crown x Cameron VG87	+2042	+147	1697	0,03	71	0,04	63	115	113	115	105	108	104	107	109
GINGER RED	Gywer RC X Salvatore RC x Riverboy GP82	+2030	+148	2272	-0,17	73	-0,03	75	116	115	111	100	109	108	106	108
HAGRID	Hypnotic x Spot Lite x Renegade	+2003	+147	1813	-0,07	63	-0,05	56	115	124	111	101	109	111	110	104
SIRIUS RED P	Star P RC x Rubels Red x Salvatore RC VG86	+1999	+150	785	0,27	59	0,08	35	125	122	126	113	117	122	107	111
GP-SMARTBOX P	Sega P RC x Palmer x Rio	+1994	+147	1709	0,08	77	0,08	68	111	116	112	108	105	104	104	103
GLADIUS	Gazebo x Superhero VG85 x Missouri VG87	+1975	+143	2026	0,01	81	-0,02	66	124	101	107	100	106	113	109	105
PILOT	Patch x Best Benz x Gymnast	+1937	+148	1192	-0,04	43	0,04	45	123	121	117	106	107	100	111	109
MASK RED	Stamkos x Wisent x Sunfish RC	+1927	+148	1358	0,02	57	0,07	54	117	121	118	111	108	112	103	109
OVERFLOW	Overtake x Torro x Billy GP80	+1916	+142	218	0,62	73	0,19	27	121	110	117	108	105	102	111	107
MEMBER PP RED	Matty P RC x Solitair P Red x Abi PP Red VG85	+1897	+144	799	0,45	78	0,15	43	120	120	114	105	112	114	106	105
GARANTIE	Guitar x Casino VG85 x Silver VG87	+1892	+143	1627	0,01	66	-0,08	47	118	115	112	103	106	100	106	109



GPLUS Élite

NM\$	
ROME	1146
OVERFLOW	1114
TODOLIST	1097
EMPHASIS	1084
ZEUS	1063
RAINOW	1000
MCLAURIN	992
GP-ALBY RED	981
GP-RODMAN	980
GLADIUS	971

CY\$	
ROME	1166
OVERFLOW	1136
TODOLIST	1114
EMPHASIS	1102
ZEUS	1080
RAINOW	1016
GP-RODMAN	986
GP-ALBY RED	983
GLADIUS	981
ZAPPER	978

PTAM	
BAYONNE	3027
ADAWAY	2923
GARETT	2507
GP-GRANA RED	2399
GP-RODMAN	2392
GLADIUS	2290
GP-DMAX P RF	2191
MAGELLO	2168
GP-ALBY RED	2112
GP-ASTRONAUT	2077

PTAF	
ZEUS	131
RAINOW	120
HOBBY	117
ZAPPER	116
GP-RODMAN	109
EMPHASIS	109
OVERFLOW	109
TODOLIST	108
DYNASTY	105
HURRICANE	104

PTAP	
BAYONNE	84
GP-RODMAN	82
GARETT	81
GLADIUS	79
GP-PADANO	78
ROME	77
ADAWAY	77
GP-PESSINA	77
GP-GRANA RED	77
EMPHASIS	76

Lb Materia Utile	
ZEUS	203
GP-RODMAN	191
EMPHASIS	185
RAINOW	185
ROME	181
HURRICANE	178
TODOLIST	178
ZAPPER	177
HOBBY	172
GLADIUS	169

PL	
ROME	6,2
EMPHASIS	6,0
OVERFLOW	5,9
MAGELLO	5,9
FARAMIR RED	5,8
PILOT	5,7
TODOLIST	5,5
BLACKOUT	5,4
GP-SPILLER P	5,2
HAGRID	5,1

CCR	
GP-MYSTERY	3,9
PILOT	3,2
GARETT	2,2
GP-CONOR P	2,1
OVERFLOW	1,7
GP-SPILLER P	1,6
GP-SINNER RED	1,6
TODOLIST	1,5
DYNASTY	1,5
GP-HOOLIGAN PP RF	1,5

SCS	
MO PP RED	2,59
GP-SPILLER P	2,59
GARETT	2,60
GIGABYTE	2,60
GLENN	2,62
FARAMIR RED	2,63
MAGELLO	2,64
EMPHASIS	2,65
ROME	2,67
OVERFLOW	2,69

PTAT	
NELSON	4,36
DOUBLEDARE	4,22
DRIVEN	3,93
ENERGY	3,87
SHAKESPEARE	3,63
MOMENT	3,44
HAVEADREAM	3,41
DETECTIVE	3,39
HANIKO	3,33
HALLMARK	3,32

UDC	
DOUBLEDARE	3,22
ENERGY	3,22
HANIKO	3,06
BLACKOUT	2,90
HAVEADREAM	2,80
AVENGER	2,80
HALLMARK	2,76
LEGEND	2,68
HAWK	2,67
NELSON	2,61

F&L	
DRIVEN	2,46
ROCKET	1,92
SINGLETON	1,85
DOUBLEDARE	1,75
ALPHA RC	1,69
DETECTIVE	1,60
GARETT	1,58
ENERGY	1,53
LEGEND	1,52
HALLMARK	1,48



GPLUS Élite

Scegli i nostri migliori tori per

GTPI



Emphasis

Nome	Cross	gTPI	NM\$	CY\$	PTAM	PTAF %	PTAF	PTAP %	PTAP	PL	CCR	SCS	PTAT	UDC	F&L	Caseina
EMPHASIS	Esquire x Parfect x Huey	+3167	+1084	+1102	1835	0,14	109	0,07	76	6,0	1,2	2,65	2,01	1,59	1,19	BB A2/A2
OVERFLOW	Overtake x Torro x Billy GP80	+3146	+1114	+1136	1032	0,26	109	0,10	60	5,9	1,7	2,69	1,34	1,89	0,43	
ZEUS	Zoar x Gameday x Pursuit VG85	+3136	+1063	+1080	1691	0,24	131	0,07	72	4,1	-3,3	2,78	2,57	2,02	0,98	AB A1/A2
HURRICANE	Huhon x Parfect VG87 x Doc EX96	+3096	+940	+953	1751	0,14	104	0,07	74	3,9	1,2	1,93	2,35	1,82	0,75	BB A2/A2
TODOLIST	Alanzo x Pursuit x Medley	+3096	+1097	+1114	1427	0,20	108	0,09	70	5,5	1,5	2,88	1,00	1,21	0,67	AB A2/A2
ROME	Regulus x Feature VG85 x Achiever	+3093	+1146	+1166	1735	0,14	104	0,08	77	6,2	1,0	2,67	1,07	1,18	-0,03	BB A2/A2
MOXIE	Dropbox x Parfect x Excalibur	+3092	+849	+866	1640	0,12	96	0,07	70	3,6	0,2	2,72	3,26	2,40	0,99	BB A2/A2
BLACKOUT	Havenofear x Captain x Rubical VG85	+3071	+949	+955	1945	0,02	80	0,02	68	5,4	0,4	2,92	2,79	2,90	0,84	AB A1/A2
HOBBY	Magnum x Conway x VG87 x Delta EX90	+3061	+947	+956	1337	0,24	117	0,05	55	3,4	1,2	2,98	1,99	1,93	1,04	AA A1/A2
HAGRID	Hypnotic x Spot Lite x Renegade	+3056	+958	+969	2075	0,00	80	0,04	76	5,1	0,4	2,81	2,21	2,23	1,18	AA A2/A2
ZAPPER	Overdo x Conway VG85 x Pursuit VG85	+3048	+956	+978	1171	0,27	116	0,09	61	3,4	-0,2	2,79	2,09	1,78	0,65	AB A1/A1
DYNASTY	Parfect x Legacy VG88 x Helix VG85	+3012	+802	+818	863	0,27	105	0,08	48	4,0	1,5	2,78	2,74	2,24	1,04	BB A2/A2
RAINOW	Zazzle x Explosion x Samuri	+2998	+1000	+1016	1017	0,31	120	0,09	65	3,8	0,4	2,91	1,42	1,18	0,06	BB A2/A2
HAWK	Gibson x Gameday x Positive VG85	+2992	+861	+873	1546	0,09	83	0,06	65	4,0	-0,5	2,89	2,39	2,67	0,75	AA A2/A2
GP-RODMAN	Regulus x Copyright x Skywalker	+2971	+980	+986	2392	0,06	109	0,02	82	3,3	-0,8	2,96	1,52	1,25	-0,56	BB A2/A2
GLENN	Gladius x Soundcloud VG87 x Sound System VG86	+2965	+954	+968	1687	0,09	89	0,03	62	4,5	-0,3	2,62	1,62	1,85	0,36	BB A1/A2
HEARTLAND	Dynasty x Conway VG85 x Delta EX90	+2954	+770	+781	1322	0,17	97	0,06	57	3,7	-0,2	2,90	2,87	2,20	0,94	BB A2/A2
PILOT	Patch x Best Benz x Gymnast VG85	+2926	+916	+927	1709	-0,02	59	0,05	67	5,7	3,2	2,85	0,91	1,28	0,97	AB A1/A2
MANITU	Manhattan x Durable x Gymnast VG87	+2924	+834	+848	1622	0,05	77	0,05	65	3,7	0,6	2,72	1,72	1,84	0,40	BB A1/A2
HALLMARK	Dropbox x Doc x Delta EX90	+2910	+663	+666	1608	0,03	70	0,01	54	3,2	0,4	2,99	3,32	2,76	1,48	BB A1/A2

gTPI = 22% Grasso + 17% Proteine + 25% Morfologia + 13% Fertilità + 8% Longevità + 8% Feed efficiency + 4% Cellule somatiche + 2% Caratteri salute + 2% Caratteri parto

ADAWAY

Nome completo: Adaway Rio 2183 ET TV TL TY

matricola: US003146638498

aAa 345126



gTPI +2826



NM\$ +772



CM\$ +766



Padre: OCD RIO (p.Franchise)

Madre: Adaway HELIX 1775 VG86

Nonna: Adaway TANGO 1149 VG85



Corvini Adaway Ada VG87



► Figlio di Rio con numeri strepitosi dalla Dellia family!

► +2923 lbs a latte con 77 lbs di proteina!

► Longevità al Top con +1923 RZ€ e +112 DDcontrol!

PRODUZIONE

latte	2923
grasso %	-0,14
grasso LB	72
proteine %	-0,05
proteine LB	77
caseina BB A2/A2	
figlie	1462 all. 502

gLPI +3298

RZ€ +1737

MORFOLOGIA

PTAT	1,58
UDC	1,44
FLC	-0,05

FITNESS

PL	3,1
SCS	2,95
CCR	-0,2
SCE	1,6

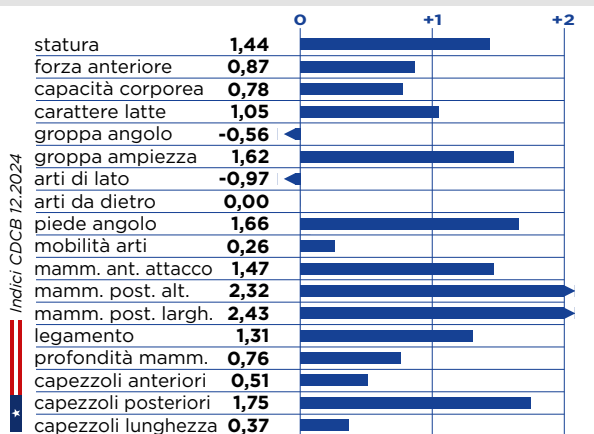

CASINO

Nome completo: Veelhorst DG Casino ET TV TL TY

matricola: NL000865720444

aAa 351



GGI-SPERMEX
Genetics made in Germany

RZ€ +1806

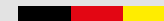

gRZG +140



Padre: DG CHARLEY (p.Supershot)

Madre: Broeks MARDI GRAS Madibet

Nonna: Broeks PLANET Plabet VG88



Casino Antille



► Strepitosa conferma con oltre 8700 figlie come toro provato in Germania!

► Tanto latte e facilissimo al parto!

RZhealth	RZudderfit	RZhoof	DDcontrol	RZrepro	RZmetabol	RZcalf
102	101	105	104	102	98	104



PRODUZIONE

latte	1469
grasso %	+0,16
grasso KG	77
proteine %	+0,05
proteine KG	57
caseina AB A2/A2	
figlie	8742 all. 1708

gPFT +4090

MORFOLOGIA

tipo	110
mammella	100
arti e piedi	111

FITNESS

longevità	122
cellule	115
fertilità	100
parto	106

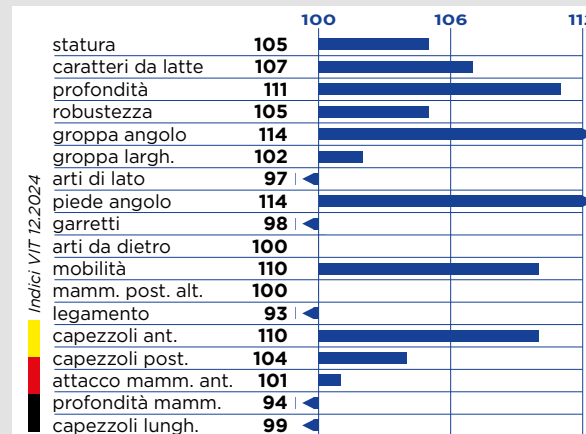

GARETT EX91



GGI-SPERMEX
Genetics made in Germany

gPFT +4628

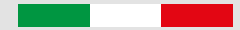

IES € +927



ICS-PR€ +1008



Nome completo: Garett ET TV TL TY

matricola: DE001504336100

aAa 342516

Padre: Co-Op GARICK (p.Madron)

Madre: Westcoast SPRING Aria VG87

Nonna: Gold-N-Oaks MVP Aria VG88

“ Sono veramente entusiasta dei risultati ottenuti dalle figlie di Garett nella mia azienda. Ho in tutto una decina di figlie del toro di cui 6 in produzione. Sono animali molto produttivi e a mio parere decisamente superiori alle figlie di altri tori più conosciuti e nominati. Sono vacche forti, molto corrette e funzionali... il punteggio medio ricevuto in stalla è stato di ben 84 punti!!!

-Daniele Elefanti



Elefanti Garett Lea VG87

PRODUZIONE		MORFOLOGIA		FITNESS	
latte	1826	tipo	1,34	longevità	109
grasso %	-0,23	mammella	1,02	cellule	110
grasso KG	39	arti e piedi	2,57	fertilità	106
proteine %	+0,05			parto	109
proteine KG	69			IMA (Robot)	105
caseina	BB A1/A2			HST tolleranza al caldo	100
figlie	3246 all. 813				

RZhealth	RZudderfit	RZhoof	DDcontrol	RZrepro	RZmetabol	RZcalc
108	104	109	108	102	101	106



Elefanti Garett 330 VG85 e Elefanti Garett Lea VG87

gLPI +3666



RZ€ +1484



gTPI +2902

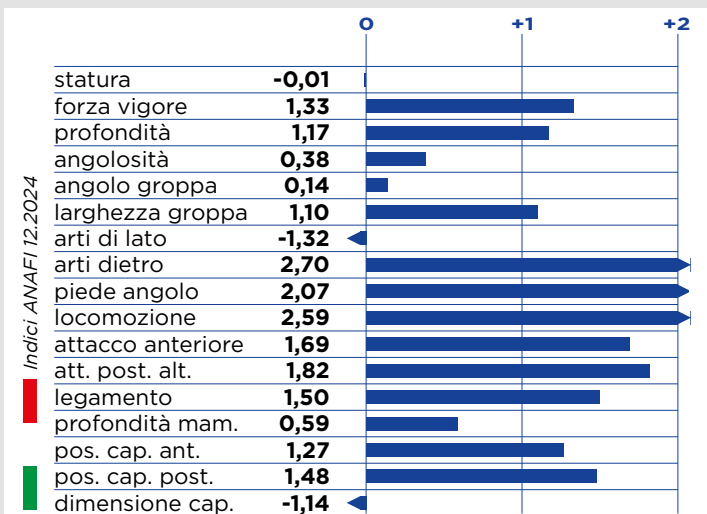

GARIDO

Nome completo: Garido TV TL TY

matricola: DE000122629481

aAa 315426

Padre: Boldi V GYMNAST (p.Doorsopen)

Madre: PENLEY Sunrise VG86

Nonna: BOSS Shirley



BGW Garido Garida VG86

► Figlio di Gymnast outcross dalla famiglia della popolare Tidy-Brook Elton Steph!

► Toro provato allround e padre di tori internazionale al Top per LPI e PFT!

RZhealth	RZudderfit	RZhoof	DDcontrol	RZrepro	RZmetabol	RZcalf
108	102	110	116	99	109	77



PRODUZIONE		MORFOLOGIA	
latte	1333	tipo	0,96
grasso %	+0,36	mammella	1,35
grasso KG	94	arti e piedi	1,60
proteine %	+0,12	FITNESS	
proteine KG	61	longevità	107
caseina A1/A2		cellule	106
figlie 5119 all. 4571		fertilità	104
gLPI +3647		parto	104
gTPI +2849		IMA (Robot)	107
RZ€ +1538		HST tolleranza al caldo	105

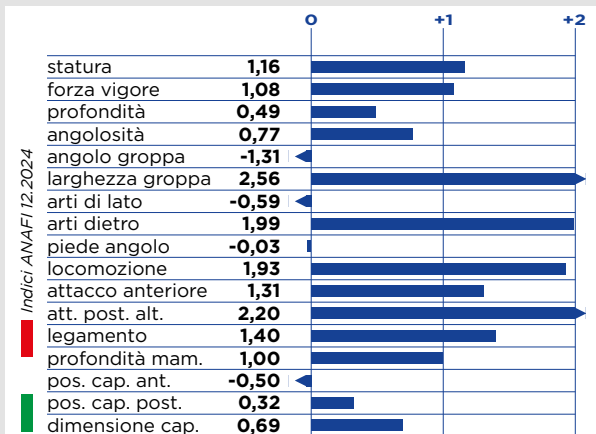

GGI-SPERMEX
Genetics made in Germany

gPFT +4571

IES € +854

ICS-PR€ +720



GIGABYTE

Nome completo: SH Gigabyte ET TV TL TY

matricola: DE000122835602

aAa 243156

Padre: Boldi V GYMNAST (p.Doorsopen)

Madre: SH SILVER Josie EX90

Nonna: SH MODEL Jos VG85



ELL Gigabyte Cashmere

► Figlio di Gymnast outcross dalla famiglia della popolare Comestar Goldwyn Jolie!

► Toro provato allround al Top per LPI e PFT!

RZhealth	RZudderfit	RZhoof	DDcontrol	RZrepro	RZmetabol	RZcalf
110	105	107	100	106	106	102



PRODUZIONE		MORFOLOGIA	
latte	1508	tipo	1,45
grasso %	-0,14	mammella	2,01
grasso KG	39	arti e piedi	2,20
proteine %	-0,02	FITNESS	
proteine KG	49	longevità	110
caseina AA A2/A2		cellule	113
figlie 8601 all. 2454		fertilità	107
gLPI +3625		parto	104
RZ€ +1395		IMA (Robot)	101
		HST tolleranza al caldo	106

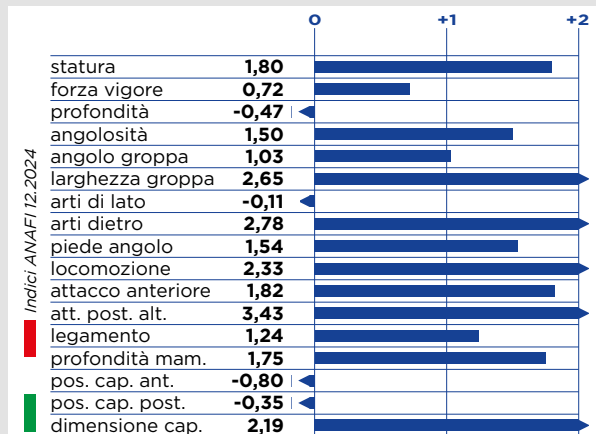

GGI-SPERMEX
Genetics made in Germany

gPFT +4490

IES € +800

ICS-PR€ +777





Gladius

GLADIUS EX91



GGI-SPERMEX
Genetics made in Germany

gPFT +4662

IES € +1007

ICS-PR€ +989

Nome completo: KAX Gladius ET TV TL TY

matricola: DE000123451708

aAa 234156

Padre: GAZEBO (p.Gage)

Madre: KAX SUPERHERO Dollyanna VG86

Nonna: KAX MISSOURI Dolle VG87

► Unico figlio di Gazebo provato al top per PFT e RZG dalla Goldwyn Desiree VG89!

► Le figlie impressionano per uniformità ed altissime produzioni di latte!

PRODUZIONE		MORFOLOGIA		FITNESS	
latte	1996	tipo	0,63	longevità	112
grasso %	+0,09	mammella	0,80	cellule	108
grasso KG	85	arti e piedi	0,88	fertilità	101
proteine %	+0,10			parto	106
proteine KG	80			IMA (Robot)	103
caseina	AB A2/A2			HST <small>tolleranza al caldo</small>	98
figlie	2657 all. 699				

RZhealth	RZudderfit	RZhoof	DDcontrol	RZrepro	RZmetabol	RZcalf
107	100	106	113	109	105	109



Gruppo figlie Gladius

RZ€ +1975

gTPI +2887

gLPI +3513



Indici ANAFI 12.2024

		0	+1	+2
statura	0,39	[Bar chart]		
forza vigore	-0,22	[Bar chart]		
profondità	-0,19	[Bar chart]		
angolosità	0,54	[Bar chart]		
angolo groppa	0,00	[Bar chart]		
larghezza groppa	-1,02	[Bar chart]		
arti di lato	-2,32	[Bar chart]		
arti dietro	1,67	[Bar chart]		
piede angolo	0,23	[Bar chart]		
locomozione	1,01	[Bar chart]		
attacco anteriore	1,13	[Bar chart]		
att. post. alt.	1,16	[Bar chart]		
legamento	1,04	[Bar chart]		
profondità mam.	0,86	[Bar chart]		
pos. cap. ant.	1,15	[Bar chart]		
pos. cap. post.	0,60	[Bar chart]		
dimensione cap.	-1,21	[Bar chart]		



GP-Mystery

GP-MYSTERY



Nome completo: GPlus Meier's GP-Mystery ET TL

matricola: CH120150949027

aAa 243165

gTPI +2720

NM\$ +666

CM\$ +677

Padre: Stantons ETYMOLOGY (p.Guarantee)

Madre: Meier's CASPER Misty VG89

Nonna: Cnn JEDI Miss A VG87

- ▶ Nuovo toro provato del programma di selezione GPlus dalla famiglia UFM-Dubs Eroy VG87!
- ▶ Le sue figlie ha una media di circa 100 q.li e di circa 83 punti!
- ▶ Toro molto completo con ottime mammelle e alti tratti fitness +3,9 CCR!

PRODUZIONE		MORFOLOGIA		FITNESS	
latte	1152	PTAT	1,79	PL	5,0
grasso %	-0,09	UDC	2,57	SCS	2,71
grasso LB	20	FLC	-0,26	CCR	3,9
proteine %	+0,03			SCE	1,6
proteine LB	45				
caseina	AB A1/A2				
figlie	190 all. 79				

RZhealth	RZudderfit	RZhoof	DDcontrol	RZrepro	RZmetabol	RZcalf
116	110	99	103	109	109	96

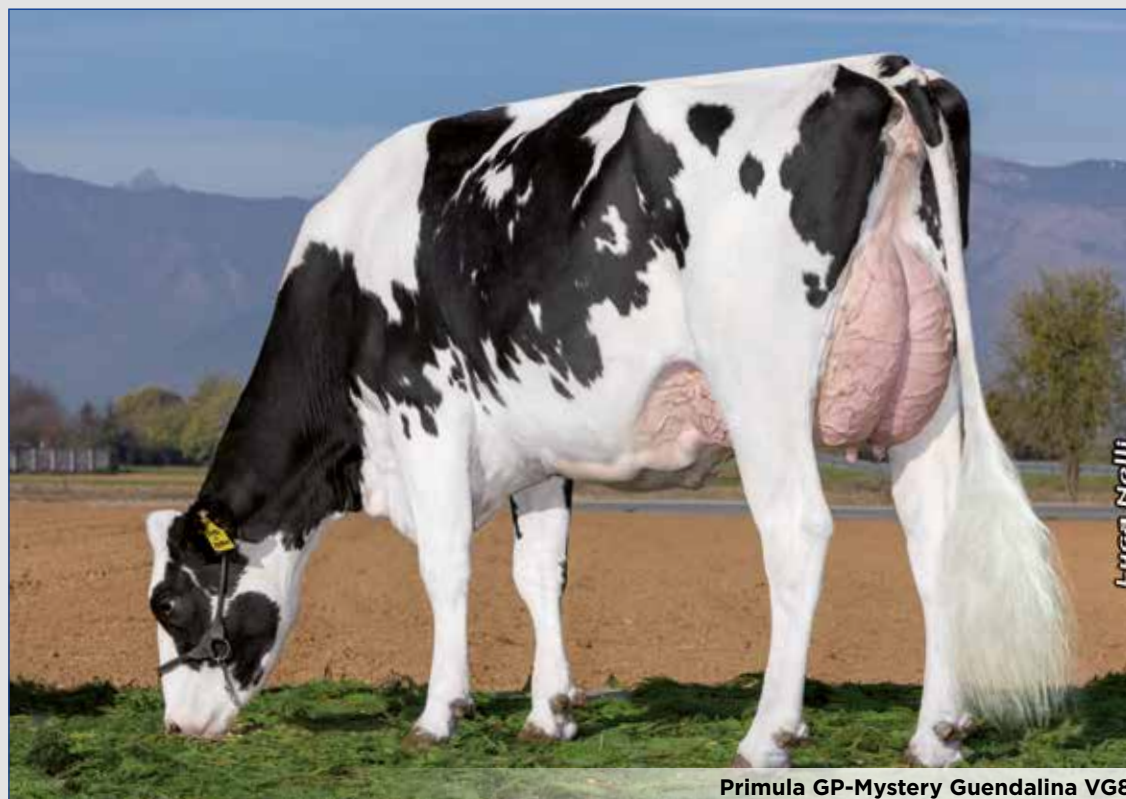

Primula GP-Mystery Guendalina VG85

gISET +1434

gPFT +4324

gLPI +3175

Indici CBCD 12.2024

	0	+1	+2
statura	0,67		
forza anteriore	-0,46		
capacità corporea	-0,86		
carattere latte	0,96		
groppa angolo	-1,08		
groppa ampiezza	0,76		
arti di lato	0,62		
arti da dietro	-0,82		
piede angolo	0,25		
mobilità arti	0,10		
mamm. ant. attacco	3,11		
mamm. post. alt.	2,76		
mamm. post. largh.	2,56		
legamento	2,12		
profondità mamm.	2,83		
capezzoli anteriori	1,61		
capezzoli posteriori	1,41		
capezzoli lunghezza	-1,91		



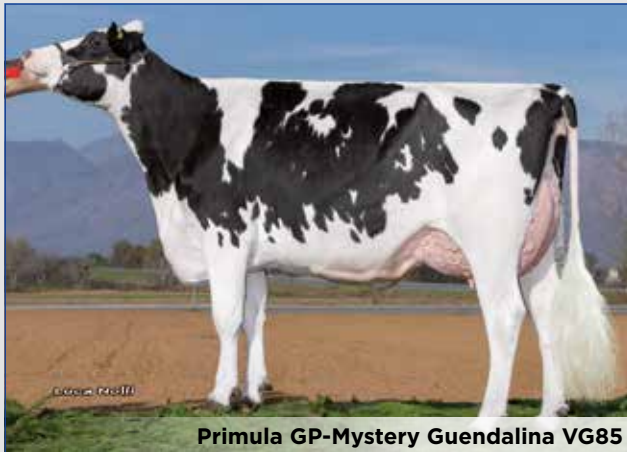

Primula GP-Mystery Guendalina VG85



Zial GP-Mystery Tana VG85

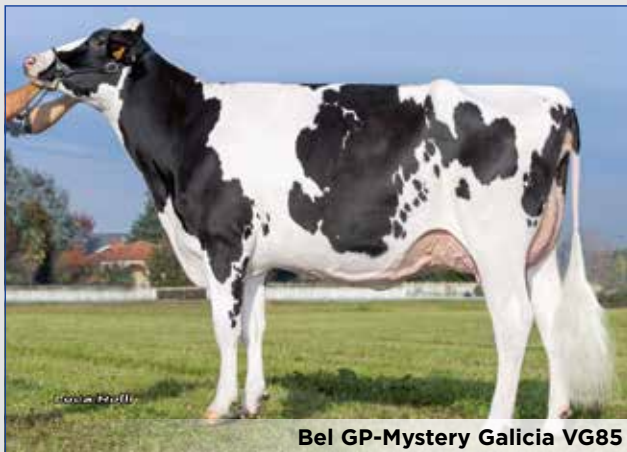

Bel GP-Mystery Galicia VG85

Top figlie 305 gg lattazione toro CH120150949027 GP-MYSTERY ordinata per lattazione convenzionale

Matricola	Nome figlia	Data nascita	Allevatore	Ord	N. Mun.	Lattaz. 305 gg	%Grs	%Prot	Prov
IT001991518307	PRIMULA MYSTERY GUENDALINA	17-05-2022	SOC.AGR. LA PRIMULA S.S.	01	2	14693	3,10	2,91	TO
IT001991518342	PRIMULA MYSTERY GERTRUDE	13-08-2022	CASCINA SAN BERNARDO DI GIANOGGIO CRISTIANO ANTONI	01	2	13665	3,10	2,86	CN
IT001991518331	PRIMULA MYSTERY GERMANA	27-07-2022	SOC.AGR. LA PRIMULA S.S.	01	2	13601	3,49	3,04	TO
IT001991518340	PRIMULA MYSTERY GIUSEPPINA	08-08-2022	SOC.AGR. LA PRIMULA S.S.	01	2	13524	3,13	2,82	TO
IT020991717510	CANILI MYSTERY ANCIA	15-06-2022	AZ.AGR. CANILI DI CHIZZONI ROBERTO	01	3	13200	2,73	3,01	MN
IT019992298866	ASHEKA	25-01-2022	ARQUATI PRIMO,ALBERTO E LUCA ATTILIO S.S.AGR.	01	2	13186	3,96	3,43	CR
IT004992570892	FECOLA	26-08-2022	AZ. AGR. LESCRETTO DI PEROTTO OLGA	01	2	13141	3,10	3,10	CN
IT019992384604	CRISTELLA TEMPERA ET	22-08-2022	BALESTRERI DONATELLA	01	3	13076	3,56	3,07	CR
IT019992384617	CRISTELLA TENERIFE	04-09-2022	BALESTRERI DONATELLA	01	3	12944	3,41	2,97	CR
IT019992384606	CRISTELLA TEMPRA	25-08-2022	BALESTRERI DONATELLA	01	3	12940	3,27	2,91	CR
IT020991762007	CANILI MYSTERY ALATA	24-07-2022	AZ.AGR. CANILI DI CHIZZONI ROBERTO	01	3	12718	3,09	3,04	MN
IT076990472136	MA.BI.FARM MISTERY NICO	01-05-2022	AZ.AGRICOLA MA.BI.FARM DI BITORSOLI FRANCESCO	01	2	12506	3,21	3,06	PZ
IT019992384613	CRISTELLA TENDRESSE	31-08-2022	BALESTRERI DONATELLA	01	3	12222	3,55	3,09	CR
IT022990298374		10-02-2022	SALVETTI TULLIO	01	2	12129	3,63	3,26	TN
IT019992298934	CLIZIA	31-03-2022	ARQUATI PRIMO,ALBERTO E LUCA ATTILIO S.S.AGR.	01	2	12017	3,61	3,25	CR
IT019992298886	SILVAIN	13-02-2022	ARQUATI PRIMO,ALBERTO E LUCA ATTILIO S.S.AGR.	01	2	11749	4,69	3,31	CR
IT020991717513	CANILI MYSTERY ABACA	16-06-2022	AZ.AGR. CANILI DI CHIZZONI ROBERTO	01	3	11726	3,51	3,27	MN
IT001991518322	PRIMULA MYSTERY GERTRUDE	29-06-2022	SOC.AGR. LA PRIMULA S.S.	01	2	11651	3,70	3,41	TO
IT097990073827	GHEZZI MISTERY WALLI	09-02-2022	GHEZZI AZIENDA AGRICOLA S.A.	01	2	11374	4,55	3,65	LC
IT019992298839	SIHAM	29-12-2021	ARQUATI PRIMO,ALBERTO E LUCA ATTILIO S.S.AGR.	01	2	11255	3,24	3,30	CR

Top figlie punteggio finale CH120150949027 GP-MYSTERY ordinata per punteggio finale

Matricola	Nome figlia	Data nascita	Allevatore	Pun Tot	AG	CL	AM	AP	Prov
IT035991189754	AQUILA MYSTERY XENIA	11-02-2022	SOC. AGR. BENASPINE DI GERMANO SPINELLI E GIULIANO SPINELLI	87	M	M	M	+	RE
IT019992414695	ANSAL MISTERY SANTI	03-08-2022	ANSELMI GABRIELE E MARUTI MARIA TERESA S.S	86	M	M	M	M	CR
IT020991664322	ZIAL GP-MYSTERY TRESY	20-05-2022	SOC. AGR. BERTOLETTA DI ZILOCCHI S.S.	86	M	M	M	M	MN
IT019992320785	ANSAL GPMISTERY RADIA	26-04-2022	ANSELMI GABRIELE E MARUTI MARIA TERESA S.S	86	M	M	M	+	CR
IT001991484993	BEL BAG2 MYSTERY GANG	02-10-2022	ALLEV.BELTRAMINO S.S.AGR.DI BELTRAMINO F.LLI E C.	85	+	+	M	+	TO
IT020991664284	ZIAL GP-MYSTERY TANA	03-03-2022	SOC. AGR. BERTOLETTA DI ZILOCCHI S.S.	85	M	M	M	+	MN
IT001991518307	PRIMULA MYSTERY GUENDALINA	17-05-2022	SOC.AGR. LA PRIMULA S.S.	85	+	M	M	M	TO
IT001991484928	BEL BAG2 MYSTERY GALICIA	19-04-2022	ALLEV.BELTRAMINO S.S.AGR.DI BELTRAMINO F.LLI E C.	85	M	M	M	+	TO
IT020991715804	MYSTERY DINA	19-06-2022	SOC.AGR.SACCA VALENZA BENEDETTO VALENZA N.E.C. S.S	85	M	+	M	M	MN
IT019992320732	ANSAL GPMISTERY RISTELLA	23-03-2022	ANSELMI GABRIELE E MARUTI MARIA TERESA S.S	85	M	M	M	+	CR
IT019992329966	GO-FARM MEILA	25-05-2022	GO-FARM DI GOZZINI LUCA E LIBORIO FABIO SOC. AGR. S.S.	85	+	+	M	+	CR
IT019992414684	ANSAL MISTERY SARA	25-07-2022	ANSELMI GABRIELE E MARUTI MARIA TERESA S.S	85	M	+	M	+	CR
IT020991664285	ZIAL GP-MYSTERY TAMMY	03-03-2022	SOC. AGR. BERTOLETTA DI ZILOCCHI S.S.	84	M	M	+	+	MN
IT019992212518	LIDIA	07-05-2022	LOCATELLI ERMANNINO E PAOLO	84	M	M	+	M	CR
IT017992658200	BALDO ORELIA	09-06-2022	ALLEV. BALDO DI LAZZARI MARCO E GIUSEPPE S.S.	84	+	M	M	+	BS
IT078990359240	CAMPOTENESE CAMPOTENESE GPMIS	15-06-2022	CAMPOTENESE COOP. AGRICOLA	84	M	+	M	+	CS
IT020991717513	CANILI MYSTERY ABACA	16-06-2022	AZ.AGR. CANILI DI CHIZZONI ROBERTO	84	+	+	M	+	MN
IT076990472151	MA.BI.FARM GP MISTERY GINNY	20-05-2022	AZ.AGRICOLA MA.BI.FARM DI BITORSOLI FRANCESCO	84	+	+	M	+	PZ
IT035991237012	ZIAL MYSTERY TIGRE	22-07-2022	AZ.AGR. FONDO BARILLA DI ZILOCCHI CORRADO E C. S.S.	84	+	M	+	+	RE
IT020991664327	ZIAL GP-MYSTERY TIGLIA	25-05-2022	SOC. AGR. BERTOLETTA DI ZILOCCHI S.S.	84	+	M	M	+	MN

BRANDUNG P

Nome completo: AGH Brandung P ET TV TL TY

matricola: DE000123806378 aAa 354126

Padre: De-Su BALI (p.Legendary)

Madre: SALVATORE Venezuela VG86

Nonna: Peak POWERBALL P Milly



GGI-SPERMEX
Genetics made in Germany

gPFT +4393

IES € +877

ICS-PR€ +705



ELL Brandung P Cinema

► #3 Toro provato Polled in Italia +4393 gPFT dalla popolare Gold-N-Oaks Marbella!

► Toro completo con produzione, morfologia ed ottimi caratteri fitness.

RZhealth	RZudderfit	RZhoof	DDcontrol	RZrepro	RZmetabol	RZcalf
112	102	107	108	113	106	107



PRODUZIONE		MORFOLOGIA	
latte	1820	tipo	1,25
grasso %	-0,07	mammella	0,28
grasso KG	55	arti e piedi	2,40
proteine %	+0,03	FITNESS	
proteine KG	64	longevità	109
caseina AB A1/A2		cellule	104
figlie	242 all. 98	fertilità	105
RZ€ +1690		parto	106
		IMA (Robot)	107
		HST tolleranza al caldo	105

		0	+1	+2
Indici ANAFI 12-2024				
statura	0,28			
forza vigore	2,24			
profondità	1,65			
angolosità	1,69			
angolo groppa	0,02			
larghezza groppa	1,01			
arti di lato	0,31			
arti dietro	2,61			
piede angolo	1,58			
locomozione	3,01			
attacco anteriore	0,75			
att. post. alt.	0,32			
legamento	1,07			
profondità mam.	-0,29			
pos. cap. ant.	-0,49			
pos. cap. post.	-0,12			
dimensione cap.	-0,04			

GP-HARDROCK P

Nome completo: GPlus Hardrock P ET TV TL TY

matricola: DE000540415328 aAa 354126

Padre: Wilder HOTSPOT P (p.Superhero)

Madre: BATTLECRY Primel VG85

Nonna: LUCID Canada VG88



gPFT +4265

IES € +642

ICS-PR€ +573



GP-Hardrock P

► Toro provato Polled dal programma di selezione GPlus.

► Combinazione di buona morfologia ed ottimi caratteri fitness!

RZhealth	RZudderfit	RZhoof	DDcontrol	RZrepro	RZmetabol	RZcalf
113	109	108	107	109	99	100



PRODUZIONE		MORFOLOGIA	
latte	324	tipo	0,83
grasso %	+0,11	mammella	1,49
grasso KG	25	arti e piedi	1,70
proteine %	+0,28	FITNESS	
proteine KG	43	longevità	106
caseina AB A2/A2		cellule	107
figlie	243 all. 67	fertilità	107
RZ€ +719		parto	104
		IMA (Robot)	106
		HST tolleranza al caldo	102

		0	+1	+2
Indici ANAFI 12-2024				
statura	0,70			
forza vigore	0,03			
profondità	0,61			
angolosità	0,75			
angolo groppa	-2,48			
larghezza groppa	0,98			
arti di lato	-0,98			
arti dietro	1,85			
piede angolo	1,27			
locomozione	1,49			
attacco anteriore	1,84			
att. post. alt.	1,76			
legamento	0,73			
profondità mam.	2,13			
pos. cap. ant.	-0,36			
pos. cap. post.	0,75			
dimensione cap.	0,25			



GP-GASP RED



Nome completo: GPlus Gasp Red ET TV TL TY

matricola: DE000540385186

aAa 243165

Padre: GYWER RC (p.Gymnast)

Madre: Lan BATTLECRY Christi GP84

Nonna: Lan LADD P RED China VG88



GP-Gasp Red

► #4 Toro provato Red Holstein in Italia da una famiglia di vacche tedesche!

► Mr Fitness +118 RZhealth con buona produzione e morfologia!

RZhealth	RZudderfit	RZhoof	DDcontrol	RZrepro	RZmetabol	RZcalf
118	113	110	112	104	105	101



PRODUZIONE		MORFOLOGIA	
latte	1105	tipo	0,84
grasso %	-0,01	mammella	0,59
grasso KG	40	arti e piedi	0,90
proteine %	+0,12	FITNESS	
proteine KG	51	longevità	113
caseina AA A2/A2		cellule	118
figlie 165	all. 59	fertilità	103
RZ€ +1326		parto	103
		IMA (Robot)	106
		HST tolleranza al caldo	114

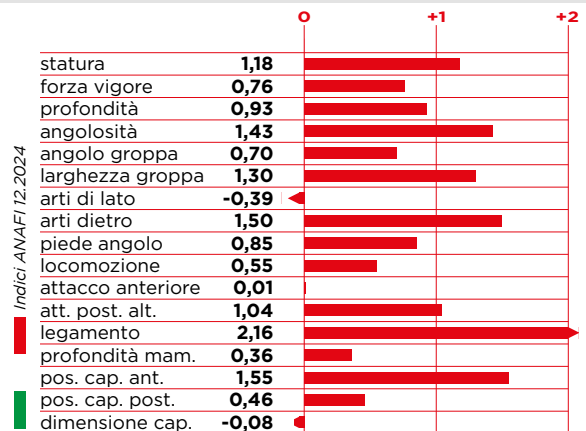

GINGER RED



Nome completo: Sanderij Ginger Red ET TV TL TY

matricola: NL000936213231

aAa 243165

Padre: GYWER RC (p.Gymnast)

Madre: SALVATORE Saskia Red

Nonna: RIVERBOY Smile GP82



VOG Ginger Red Jena Red

► Toro provato Red Holstein al vertice in Germania e in Italia dalla famiglia Massa!

► Altissimo per produzione e longevità con ottime mammelle e facilissimo al parto.

RZhealth	RZudderfit	RZhoof	DDcontrol	RZrepro	RZmetabol	RZcalf
111	100	109	108	106	108	108



PRODUZIONE		MORFOLOGIA	
latte	2091	tipo	1,32
grasso %	-0,11	mammella	1,10
grasso KG	64	arti e piedi	2,31
proteine %	0,00	FITNESS	
proteine KG	71	longevità	112
caseina AB A1/A2		cellule	104
figlie 204	all. 73	fertilità	100
RZ€ +2030		parto	106
gRZG +148		IMA (Robot)	109
		HST tolleranza al caldo	109

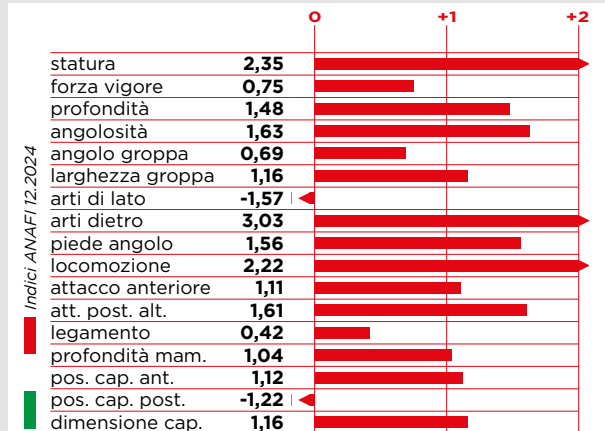

PROMESSE

ADAWAY

TOP FIGLIE A PRODUZIONE								TOP VALUTAZIONE			
MATRICOLA	FIGLIA	NR LATT	NR MUNG	LATT 305 GG	% GR	% PR	PROV	MATRICOLA	FIGLIA	PUNT TOT	PROV
IT019992081461	CRISTELLA SALOGA	02	3	17666	3,33	3,01	CR	IT098990769335	CORVINI ADA	87	LO
IT020991761567	PAGLIARI ADAWAY 4688	01	3	17165	2,97	2,53	MN	IT019992081461	CRISTELLA SALOGA	87	CR
IT020991761529	PAGLIARI ADAWAY 4650	01	3	16704	2,72	2,72	MN	IT098990806486	CORVINI AVA	87	LO
IT020991761600	PAGLIARI ADAWAY 4721	01	3	16613	2,64	2,41	MN	IT098990806458	CORVINI VAIA	86	LO
IT020991761498	PAGLIARI ADAWAY 4619	01	3	16455	3,00	2,62	MN	IT035991096754	AQUILA ADAWAY UMBERTA	86	RE
IT020991761549	PAGLIARI ADAWAY 4670	01	3	16452	3,08	2,78	MN	IT020991761567	PAGLIARI ADAWAY 4688	85	MN
IT019992078858	CRISTELLA SAHARA	02	3	16075	3,64	3,19	CR	IT019992148758	F.B. HOLSTEIN LAURA	85	CR
IT004992427158	PANERO 750	02	2	16063	3,13	2,74	CN	IT019992081446	CRISTELLA SALE ET	85	CR
IT020991717016	PAGLIARI ADAWAY 4592	01	3	16008	3,37	2,63	MN	IT017992459799	BRUNELLI 896	85	BS
IT001991371294	BAS FARM 1294	02	3	15979	3,77	3,17	TO	IT019992081448	CRISTELLA SALEH	85	CR

GARIDO

TOP FIGLIE A PRODUZIONE								TOP VALUTAZIONE			
MATRICOLA	FIGLIA	NR LATT	NR MUNG	LATT 305 GG	% GR	% PR	PROV	MATRICOLA	FIGLIA	PUNT TOT	PROV
IT001991343513	PRIMULA GARIDO EDITH	02	2	18445	3,86	3,34	TO	IT016990815410	VAVASSORI ANNALaura	88	BG
IT001991343535	PRIMULA GARIDO EDVIGE	02	2	18443	3,53	3,27	TO	IT016990808104	PIZZOCCHERO 984	87	BG
IT016990807940	PIZZOCCHERO 980	02	3	17186	4,48	3,14	BG	IT017992401671	GUALENI 397	87	BS
IT004992147963	PANERO DYENN	02	2	16340	3,38	3,21	CN	IT004992308730	SAN PIETRO 422	86	CN
IT016990867573	PIZZOCCHERO 301	02	3	15877	3,34	3,05	BG	IT004992147963	PANERO DYENN	86	CN
IT016990808122	PIZZOCCHERO 9	02	3	15853	4,23	2,99	BG	IT017992401696	GUALENI 410	86	BS
IT016990818519	CAMPANA CASADILEGO	02	2	15791	4,81	3,32	BG	IT016990808113	PIZZOCCHERO 993	86	BG
IT016990807867	PIZZOCCHERO 902	02	3	15505	3,05	3,30	BG	IT028990462765	GUTHI GARIDO NIA	86	PD
IT017992382487	BELLINI MISTRAL	02	2	15386	3,37	3,26	BS	IT097990065390	GHEZZI GARIDO UGHETTA	86	LC
IT019992096156	ANSAL GARIDO NOVELLA	02	2	15364	4,76	3,51	CR	IT017992447679	ZANOLI GARIDO MENIVOLTA	85	BS

CASINO

TOP FIGLIE A PRODUZIONE								TOP VALUTAZIONE			
MATRICOLA	FIGLIA	NR LATT	NR MUNG	LATT 305 GG	% GR	% PR	PROV	MATRICOLA	FIGLIA	PUNT TOT	PROV
IT017992265976	VILLAGANA 131	02	3	17533	2,70	3,07	BS	IT017992377813	NOZZAFARM CASINO MORENA	87	BS
IT004992142493	VALENT FARM CASINO CORMORANA	03	2	17183	2,94	3,21	CN	DE000540332687	GPLUS WEL WOODSTOCK	87	PD
IT017992433506	FERRAZZOLI MISSIS	02	2	17030	3,31	3,12	BS	IT017992216311	ZANI CASINO MELYSSA	87	BS
IT001991267916	PRIMULA CASINO DUILLIA	02	2	16964	3,55	3,49	TO	IT004992142493	VALENT FARM CASINO CORMORANA	86	CN
IT016990808129	PIZZOCCHERO 26	02	3	16962	4,30	3,02	BG	IT004992096294	ALBUS CASINO DALINDA	86	CN
IT004992096981	LA ROBIOLA 104	03	3	16920	2,33	2,04	CN	IT028990476752	GEGANIA CASINO DILYS	86	PD
IT016990807907	PIZZOCCHERO 944	02	3	16893	4,40	3,34	BG	IT016990795138	DBF LUISA	86	BG
IT016990807872	PIZZOCCHERO 907	02	3	16875	4,19	3,24	BG	IT016990795113	DBF NYE	85	BG
IT016990814549	LEONI KIRA	02	3	16681	3,52	3,18	BG	IT019991956977	GARIONI CASINO RESOLUTE	85	CR
IT017992315515	ANTONIANA MADRID	03	3	16880	3,82	3,42	BS	IT004992210443	VINAI DEA	85	CN

GLADIUS

TOP FIGLIE A PRODUZIONE								TOP VALUTAZIONE			
MATRICOLA	FIGLIA	NR LATT	NR MUNG	LATT 305 GG	% GR	% PR	PROV	MATRICOLA	FIGLIA	PUNT TOT	PROV
IT004992427277	PANERO 806	01	2	14739	3,62	3,19	CN	IT035991189796	AQUILA GLADIUS ZAYN	87	RE
IT001991518326	PRIMULA GLADIUS GINGER	01	2	14285	3,36	2,94	TO	IT097990076656	GHEZZI GPLUS GLADIUS WHITLEY	86	LC
IT028990497130	GEGANIA 7130	01	2	14104	3,29	3,24	PD	IT001991465293	FANTASY GPLUS FABIANA	85	TO
IT001991465293	FANTASY GPLUS FABIANA	01	3	13895	3,12	2,85	TO	IT019992320768	ANSAL GLADIUS RHIANNA	85	CR
DE000771123303	GPLUS NH MONCLEUR	01	2	13822	3,85	3,54	BG	DE000771123303	GPLUS NH MONCLEUR	85	BG
IT004992431530	LESRETTO FODERA	01	2	13819	3,63	3,18	CN	IT019992320778	ANSAL GLADIUS ROBOTTA	85	CR
IT017992571119	REZZOLA GLADIUS ONORATA	01	2	13699	3,19	2,84	BS	IT019992320738	ANSAL GLADIUS RASERIA	85	CR
IT004992489392	ALBUS GLADIUS FARINA	01	3	13674	2,67	2,70	CN	IT019992320748	ANSAL GLADIUS ROGITA	84	CR
IT001991490332	BAS FARM 253	01	3	13576	3,13	2,85	TO	IT001991483221	VANZETTI GLADIUS GEXELLA	84	TO
IT001991483227	VANZETTI GLADIUS GOA	01	2	13478	3,16	2,91	TO	IT017992571118	REZZOLA GLADIUS OLINDA	83	BS

GARETT

TOP FIGLIE A PRODUZIONE								TOP VALUTAZIONE			
MATRICOLA	FIGLIA	NR LATT	NR MUNG	LATT 305 GG	% GR	% PR	PROV	MATRICOLA	FIGLIA	PUNT TOT	PROV
IT020991501458	GANDAL GARETT ERINA	02	2	17271	2,93	2,99	MN	IT035991180696	ELEFANTI GARETT LEA	87	RE
IT020991608854	CARROBIO GARETT OLIMPIA 358	02	2	15404	3,30	3,53	MN	IT035991180703	ELEFANTI GARETT 205	86	RE
IT017992557515	FERRAZZOLI GARETT 55	01	2	15307	3,97	3,45	BS	IT035991118870	ZIAL GARETT READY	86	RE
IT019992150141	GO-FARM LOLET	02	2	15074	3,44	3,10	CR	IT019992209113	GO-FARM AMELY	86	CR
IT017992574498	VILLAGANA 357	01	3	14981	2,75	3,22	BS	IT035991118854	ZIAL GARETT RAPIDA	86	RE
IT020991626237	VALLE GARRETT 388	02	2	14937	3,90	2,83	MN	IT035991180699	ELEFANTI GARETT 330	85	RE
IT020991603347	GANDAL GARETT CLARA	02	2	14854	3,49	3,36	MN	IT020991556707	BOSELLI 941	85	MN
IT020991557260	CARROBIO GARETT AURELIA 118	02	2	14836	3,34	3,36	MN	IT035991085456	VALLONE GARETT GARINCIA	85	RE
IT020991556707	BOSELLI 941	02	2	14820	3,00	2,67	MN	IT020991116425	CARROBIO GARETT LAURA 318	85	MN
IT016990780611	LE GAZZE GARETT IPPA	02	3	14781	3,25	2,94	BG	IT019992175324	GO-FARM CELINA	85	CR

MATCH P

TOP FIGLIE A PRODUZIONE								TOP VALUTAZIONE			
MATRICOLA	FIGLIA	NR LATT	NR MUNG	LATT 305 GG	% GR	% PR	PROV	MATRICOLA	FIGLIA	PUNT TOT	PROV
IT017992265205	GUALENI 387	02	2	18091	2,64	3,24	BS	IT004992147897	PANERO DISCOVERE	88	CN
IT017992265176	GUALENI 375	03	2	17926	3,61	3,03	BS	IT017992265190	GUALENI 380	87	BS
IT004992285211	PANERO 715	02	2	16554	3,25	2,89	CN	IT017992265218	GUALENI 394	87	BS
IT020991507984	BUGNO MATCH P 2455	02	2	16538	3,40	3,31	MN	IT019992016055	PREMOLI 198	86	CR
IT017992401690	GUALENI 405	02	2	16517	3,95	3,32	BS	IT004992147981	PANERO DRAGA	85	CN
IT001991305088	SANTA CROCE ELEXIA	02	2	16470	3,41	3,04	TO	IT097990069716	GHEZZI MATCH P UNAMY P	85	LC
IT017992401708	GUALENI 416	02	2	16267	2,90	3,59	BS	IT004992257662	LA ROBIOLA ELICA	85	CN
IT004992351865	ARESE 498	02	2	16188	3,64	3,04	CN	IT017992433438	FERRAZZOLI MIKA	85	BS
IT004992147897	PANERO DISCOVERE	03	2	15998	3,16	2,75	CN	IT017992265195	GUALENI 381	85	BS
IT017992401716	GUALENI 418	02	2	15801	3,28	3,43	BS	IT017992265176	GUALENI 375	85	BS

MANTENUTE

GP-GASP RED

TOP FIGLIE A PRODUZIONE

MATRICOLA	FIGLIA	NR LATT	NR MUNG	LATT 305 GG	% GR	% PR	PROV
IT004992124490	ALBUS GASP RED EZIA RED	01	3	12981	3,70	3,23	CN
IT004992555862	PALASSOTTO GASP RED FRUHI	01	3	12704	3,20	2,96	CN
IT07890359208	CAMPOTENESE GASP RED TIGNA	01	3	12675	2,65	3,12	CS
IT016990940215	LEONI MITHRIL	01	3	12516	3,80	3,28	BG
IT016990899498	BRASSIDE 498	01	2	11941	3,04	3,18	BG
IT020991696901	PAVONI 901	01	2	11913	3,65	3,22	MN
IT004992419045	VINAI ELOD	01	2	11866	3,30	3,17	CN
IT016990935602	BRASSIDE 602	01	2	11758	3,23	3,11	BG
IT016990940220	LEONI NAMI	01	3	11695	3,81	3,32	BG
IT088990519649	LEGGIO 14	01	2	11689	3,39	3,33	RG

TOP VALUTAZIONE

MATRICOLA	FIGLIA	PUNT TOT	PROV
IT019992225369	ANSAL GASP RED PRADA	85	CR
IT001991448359	BORETTO GASP FAVORE	85	TO
IT076990452492	DE MARCO GASP RED GAIA	85	PZ
IT095990439277	ALLBIONDO GASP RED 4263	84	OR
IT020991803495	S.ANTONIO GASP RED 3	84	MN
IT001991378657	BAS FARM 330	84	TO
IT001991387235	BORETTO GASP FIREWORKS RED	84	TO
IT078990367533	CAMPOTENESE GASP RED TESTA	84	CS
IT016990897679	DBF LUZIANA	83	BG
IT004992492954	VINAI 596	83	CN

GP-HARDROCK P

TOP FIGLIE A PRODUZIONE

MATRICOLA	FIGLIA	NR LATT	NR MUNG	LATT 305 GG	% GR	% PR	PROV
IT019992140744	ARQUATI CHADYNE	02	2	14413	4,54	3,60	CR
IT018990268759	BOSCHETTO 773	01	2	14335	4,05	3,26	PV
IT016990899446	BRASSIDE 446	01	2	13985	3,61	3,17	BG
IT017992542571	VAL.CA HARDROCK P NEBRIONE	01	2	13963	3,62	3,24	BG
IT020991717154	CARROBIO HARDROCK LUCIA 234	01	2	13735	3,65	3,36	MN
IT019992140741	ARQUATI AIDA	01	2	13481	4,62	3,32	CR
IT016990780499	LE GAZZE HARDROCK ASOLA	02	3	13276	4,27	3,37	BG
IT016990839929	DBF ELYZ	02	2	13130	3,29	3,44	BG
IT018990258358	BOSCHETTO 677	01	2	13080	4,01	3,58	PV
IT016990780553	LE GAZZE HARDROCK DANZA	01	3	13058	3,70	3,52	BG

TOP VALUTAZIONE

MATRICOLA	FIGLIA	PUNT TOT	PROV
IT019990871162	DBF KALISSA	85	BG
IT017992435581	GUERINO 218	85	BS
IT019992140769	ARQUATI BELEN	85	CR
IT017992563528	ABBZIA 742	85	BS
IT019992140736	ARQUATI CLIZIA	85	CR
IT017992563482	ABBZIA 975	84	BS
IT017992561433	GUERINO 231	84	BS
IT004992439335	ARESE 559	84	CN
IT020991714766	FANTONI HARDROCK 36	84	MN
IT004992351907	ARESE 540	84	CN

GP-HOOLIGAN PP RC

TOP FIGLIE A PRODUZIONE

MATRICOLA	FIGLIA	NR LATT	NR MUNG	LATT 305 GG	% GR	% PR	PROV
IT016990887091	VAVASSORI NICOSIA	01	2	13113	3,84	3,42	BG
IT026990517181	GALLINA JOPLAHH	01	2	12321	4,06	3,49	TV
IT072990446062	LUISI 19	01	2	12033	3,20	3,05	BA
IT072990434014	NETTI 29	01	2	11719	3,40	3,21	BA
IT017992641470	BARESI 3662	01	2	11461	4,15	3,28	BS
IT026990517180	GALLINA HOOLLAH	01	2	11422	3,72	3,51	TV
IT019992076388	CORTELLINI 10	01	2	11405	3,72	3,29	CR
IT017992533278	COMI.ALL HOOLIGAN AIDI PP	01	2	11359	4,36	3,81	BS
IT016990900133	CURLO 33	01	2	11307	4,01	3,35	BG
IT017992635874	TAMENI 420	01	2	11122	3,22	3,25	BS

TOP VALUTAZIONE

MATRICOLA	FIGLIA	PUNT TOT	PROV
IT017992533278	COMI.ALL HOOLIGAN AIDI PP	87	BS
IT017992448154	BOLENTINI HOOLIGAN NOVELLA	86	BS
IT097990073842	GHEZZI HOOLIGAN PP WIKI P	85	LC
IT016990887091	VAVASSORI NICOSIA	85	BG
IT004992454284	RAMONDETTI EQUOSOLIDALE	84	CN
IT019992331009	BARBAGLIO 427	83	CR
IT017992641470	BARESI 3662	83	BS
IT017992641468	BARESI 3661	83	BS
IT024990807634	PINETA HOOLIGAN LISA	83	VI
IT020991774007	SECCA HOOLIGAN PP 243	83	MN

GP-PINTERAULT

TOP FIGLIE A PRODUZIONE

MATRICOLA	FIGLIA	NR LATT	NR MUNG	LATT 305 GG	% GR	% PR	PROV
IT001991267901	PRIMULA PINTERAULT DIANDRA	03	2	18717	3,85	3,57	TO
IT016990765613	LEONI 135	04	3	17514	4,69	3,64	BG
IT001991098527	VANZETTI PINTERAULT C-GIRL	03	2	16964	3,30	3,38	TO
IT017991961967	SAETTI INNEVATA	03	2	16898	4,04	2,98	BS
IT061990878426	CIRIO AGRICOLA 7000	03	3	16874	4,30	3,22	CE
IT016990765673	LEONI 161	03	3	16763	3,30	3,39	BG
IT001991144854	SERRA FARM CHAYSHA	03	2	16646	3,11	3,26	TO
IT016990765691	LEONI 170	03	3	16489	3,86	3,54	BG
IT017991961968	SAETTI ISTRUITA	03	2	16470	4,30	3,14	BS
IT028990425528	GEGANIA QUANTA	04	2	16416	3,40	3,54	PD

TOP VALUTAZIONE

MATRICOLA	FIGLIA	PUNT TOT	PROV
IT001991098527	VANZETTI PINTERAULT C-GIRL	90	TO
IT028990425528	GEGANIA QUANTA	89	PD
IT028990425490	GEGANIA P. DELIZIOSA	88	PD
IT017992265154	GUALENI 367	87	BS
IT035990918417	AQUILA PINTERAULT RAE	87	RE
IT097990061557	GHEZZI PINTERAULT SHAT	86	LC
IT019991728929	GO-FARM CALENDULA	86	CR
IT017992309866	MASSERIE AMICHE 2740	86	BA
IT016990765691	LEONI 170	86	BG
IT097990062049	GHEZZI PINTERAULT SOUL	86	LC

GP-PINTERAULT

PFT +4250

DE000666869564 - K-AB - A2A2

FAMIGLIA: Sandy-Velley Balisto ItPossible



La prima promessa mantenuta **GPLUS.**

Da leader genomico tedesco a toro provato con oltre 1100 figlie indicizzate.



Vanzetti Pinterault C-Girl EX90

ASCARI

Nome completo: SON Ascari ET TV TL TY

matricola: DE000541386846

aAa

Padre: GEN PIKACHU (p.Charl)

Madre: SON SWIFT X-Star GP84

Nonna: COL DOORSOPEN Xelya VG88

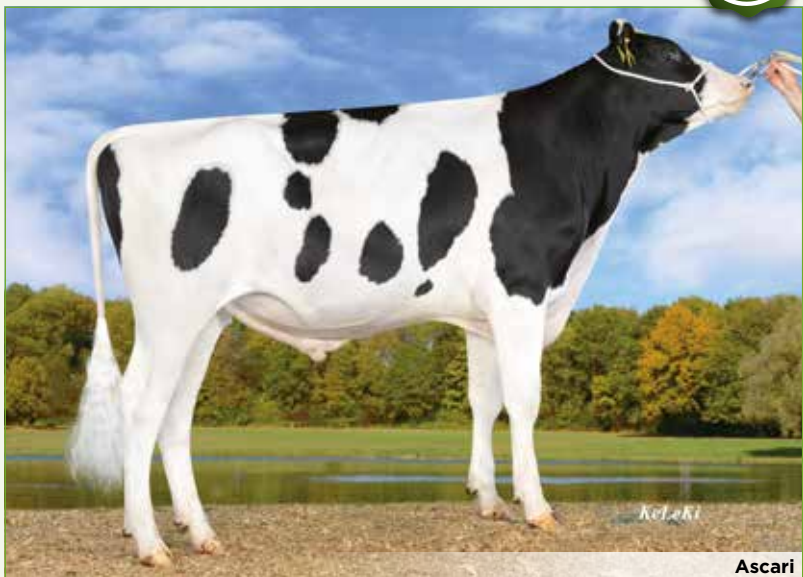

Ascari

► Figlio di Pikachu utilizzato come padre di tori dalla famiglia Ronelee Outside Dabble EX91!

► Tipo con latte, materia utile e longevità!

RZhealth	RZudderfit	RZhoof	DDcontrol	RZrepro	RZmetabol	RZcalf
115	107	107	110	107	107	98



PRODUZIONE		MORFOLOGIA	
latte	1931	tipo	0,53
grasso %	+0,23	mammella	1,05
grasso KG	89	arti e piedi	0,90
proteine %	+0,17	FITNESS	
proteine KG	81	longevità	110
caseina	AB A2/A2	cellule	105
		fertilità	105
		parto	105
		IMA (Robot)	107
		HST tolleranza al caldo	109

RZ€ +1623

gRZG +143

gTPI +2967

		0	+1	+2
statura	0,60	[Bar chart]		
forza vigore	-0,29	[Bar chart]		
profondità	-0,73	[Bar chart]		
angolosità	0,71	[Bar chart]		
angolo groppa	-1,28	[Bar chart]		
larghezza groppa	0,83	[Bar chart]		
arti di lato	-1,36	[Bar chart]		
arti dietro	1,25	[Bar chart]		
piede angolo	-0,40	[Bar chart]		
locomozione	1,05	[Bar chart]		
attacco anteriore	1,69	[Bar chart]		
att. post. alt.	1,56	[Bar chart]		
legamento	-0,36	[Bar chart]		
profondità mam.	1,93	[Bar chart]		
pos. cap. ant.	-1,45	[Bar chart]		
pos. cap. post.	-2,02	[Bar chart]		
dimensione cap.	0,02	[Bar chart]		

Indici ANAFI 12-2024

GP-ASIAGO

Nome completo: GPlus GP-Asiago ET TV TL TY

matricola: DE001406440259

aAa

Padre: ADAWAY (p.Rio)

Madre: IMAX Mariella

Nonna: Siemers BANDARES Merrypop



GP-Asiago

► Figlio di Adaway al top per gPFT dalla famiglia Kevrel Shottle May EX92!

► Latte, titoli, morfologia e tanto fitness!

RZhealth	RZudderfit	RZhoof	DDcontrol	RZrepro	RZmetabol	RZcalf
114	107	10	113	105	107	98



PRODUZIONE		MORFOLOGIA	
latte	1216	tipo	1,23
grasso %	+0,16	mammella	1,84
grasso KG	61	arti e piedi	1,74
proteine %	+0,24	FITNESS	
proteine KG	68	longevità	112
caseina	AB A2/A2	cellule	108
		fertilità	104
		parto	105
		IMA (Robot)	105
		HST tolleranza al caldo	104

gLPI +3294

		0	+1	+2
statura	1,75	[Bar chart]		
forza vigore	0,38	[Bar chart]		
profondità	0,84	[Bar chart]		
angolosità	0,84	[Bar chart]		
angolo groppa	-1,12	[Bar chart]		
larghezza groppa	1,68	[Bar chart]		
arti di lato	-1,22	[Bar chart]		
arti dietro	1,95	[Bar chart]		
piede angolo	1,63	[Bar chart]		
locomozione	1,46	[Bar chart]		
attacco anteriore	2,51	[Bar chart]		
att. post. alt.	1,84	[Bar chart]		
legamento	0,59	[Bar chart]		
profondità mam.	2,31	[Bar chart]		
pos. cap. ant.	0,22	[Bar chart]		
pos. cap. post.	0,67	[Bar chart]		
dimensione cap.	-0,82	[Bar chart]		

Indici ANAFI 12-2024

GP-ASTRONAUT



gPFT +5019



IES € +1221



ICS-PR€ +1237



Nome completo: GPlus GP-Astronaut TL

matricola: IT016990997716

aAa

Padre: SON ASCARI (p.Pikachu)

Madre: GPlus NH GLADIUS Monclieur VG85

Nonna: NH Sunview KENOBI Mokana VG88

► Interessante figlio di Ascari ai vertici in Italia +5019 gPFT nato dal programma embrioni GPlus!

► Altissima produzione +2211 kg di latte e +191 kg di materia utile da vero leader!



GPlus NH Gladius Monclieur VG85(mammella)

PRODUZIONE		MORFOLOGIA		FITNESS	
latte	2211	tipo	0,61	longevità	114
grasso %	+0,15	mammella	1,06	cellule	104
grasso KG	99	arti e piedi	1,54	fertilità	105
proteine %	+0,16			parto	105
proteine KG	92			IMA (Robot)	110
caseina	AB A2/A2			HST ^{tolleranza} _{al caldo}	105

RZhealth	RZudderfit	RZhoof	DDcontrol	RZrepro	RZmetabol	RZcalc
110	102	107	109	105	106	98



Luca Nelli

GPPlus NH Gladius Monclieur VG85

RZ€ +1645



gTPI +2857



gLPI +3565



Indici ANAFI 12.2024

	0	+1	+2
statura	0,38		
forza vigore	-0,89		
profondità	-0,40		
angolosità	0,95		
angolo groppa	-1,54		
larghezza groppa	0,16		
arti di lato	-1,42		
arti dietro	2,02		
piede angolo	0,19		
locomozione	1,71		
attacco anteriore	1,69		
att. post. alt.	1,35		
legamento	-0,24		
profondità mam.	1,23		
pos. cap. ant.	-0,48		
pos. cap. post.	-1,30		
dimensione cap.	0,66		

BAYONNE

Nome completo: DGF Bayonne ET TL

matricola: FR001445853887

aAa 234165

Padre: ADAWAY (p.Rio)

Madre: CHARL Balima VG85

Nonna: CHEVROLET Babylone VG85



gTPI +2800



NM\$ +848



CM\$ +844



Bayonne

- Figlio di Adaway con +3027 lbs di latte!
- Dalla famiglia francese della Shottle Baviera!
- Tantissimo latte con titoli e buona morfologia!

PRODUZIONE	MORFOLOGIA
latte 3027	PTAT 1,28
grasso % -0,13	UDC 0,92
grasso LB 80	FLC 0,40
proteine % -0,04	
proteine LB 84	
caseina BB A2/A2	
	FITNESS
	PL 2,4
	SCS 2,95
	CCR -2,7
	SCE 1,9

gLPI +3172



GP-CONTENDER

Nome completo: GPLUG KG GP-Contender TV TL TY

matricola: DE000362917434

aAa

Padre: Regan-Danhof COPYRIGHT (p.Imax)

Madre: K&L SOUND SYSTEM Nicole

Nonna: Den Hamer BATTLECRY Nicole VG87



gPFT +4219



IES € +608

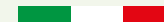

ICS-PR€ +624



GP-Contender

- Figlio di Copyright al top per gPFT e gRZG dalla Tirs vad Oman Neblina!
- Latte, titoli, morfologia e tanto fitness!

RZhealth	RZudderfit	RZhoof	DDcontrol	RZrepro	RZmetabol	RZcalf
108	104	103	102	106	103	102



PRODUZIONE	MORFOLOGIA
latte 1849	tipo 1,15
grasso % -0,18	mammella 1,96
grasso KG 44	arti e piedi 0,84
proteine % -0,08	
proteine KG 52	
caseina BB A1/A1	
	FITNESS
	longevità 107
	cellule 108
	fertilità 104
	parto 96
	IMA (Robot) 102
	HST tolleranza al caldo 97

gTPI +2751

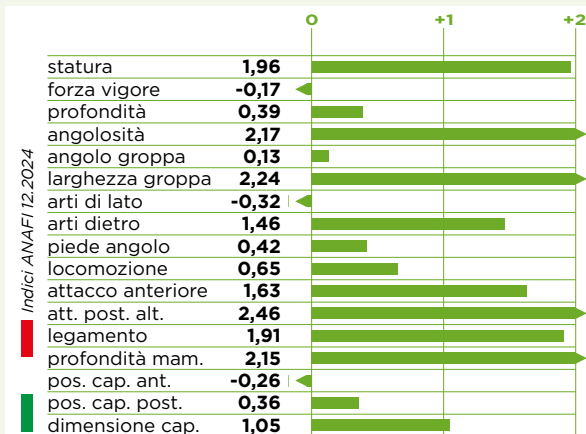

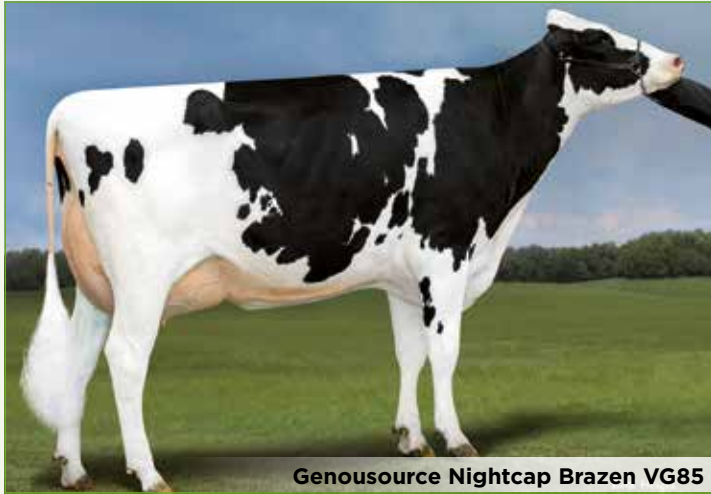

Genousource Nightcap Brazen VG85

BLACKOUT



Nome completo: Genousource Blackout ET

matricola: US003269893718

aAa 342156

gTPI +3071



NM\$ +949



CM\$ +955



Padre: Mr Ernestanthy HAVENOFEAR (p.Lambda)

Madre: Genousource CAPTAIN Brendy

Nonna: Genousource RUBICAL Breezy VG85

- ▶ Figlio di Havenofear con madre Captain +3071 gTPI
- ▶ Dalla famiglia della famosa Regancrest Barbie!
- ▶ Molto latte +1945 lbs con ottimi dati a PTAT +2,79 e UDC 2,90!

PRODUZIONE		MORFOLOGIA		FITNESS	
latte	1945	PTAT	2,79	PL	5,4
grasso %	+0,02	UDC	2,90	SCS	2,92
grasso LB	80	FLC	0,84	CCR	0,4
proteine %	+0,02			SCE	1,8
proteine LB	68				
caseina	AB A1/A2				



gLPI +3560



gPFT +4350

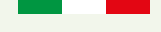

Indici CBCD 12.2024

		0	+1	+2
statura	1,56	[Bar chart showing score 1.56]		
forza anteriore	0,26	[Bar chart showing score 0.26]		
capacità corporea	0,50	[Bar chart showing score 0.50]		
carattere latte	1,72	[Bar chart showing score 1.72]		
groppa angolo	-0,16	[Bar chart showing score -0.16]		
groppa ampiezza	1,48	[Bar chart showing score 1.48]		
arti di lato	0,01	[Bar chart showing score 0.01]		
arti da dietro	0,72	[Bar chart showing score 0.72]		
piede angolo	1,53	[Bar chart showing score 1.53]		
mobilità arti	1,18	[Bar chart showing score 1.18]		
mamm. ant. attacco	3,13	[Bar chart showing score 3.13]		
mamm. post. alt.	3,93	[Bar chart showing score 3.93]		
mamm. post. largh.	3,69	[Bar chart showing score 3.69]		
legamento	1,66	[Bar chart showing score 1.66]		
profondità mamm.	2,60	[Bar chart showing score 2.60]		
capezzoli anteriori	0,56	[Bar chart showing score 0.56]		
capezzoli posteriori	1,06	[Bar chart showing score 1.06]		
capezzoli lunghezza	0,28	[Bar chart showing score 0.28]		

Blackout

FULL HOUSE

Nome completo: SH Full House ET TL

matricola: DE000124729694

aAa 243165

Padre: SHA FOREMAN (p.Freemax)

Madre: SH CROWN Royalflush VG85

Nonna: SH CAMERON Jackpot VG87



Full House

► Figlio di Foreman al top per gPFT dalla famiglia della Comestar Goldwyn Jolie!

► Tanto latte, kg di proteina e ottima longevità!

RZhealth	RZudderfit	RZhoof	DDcontrol	RZrepro	RZmetabol	RZcalf
115	105	108	104	107	109	85



PRODUZIONE

latte	1921
grasso %	+0,12
grasso KG	83
proteine %	+0,20
proteine KG	88
caseina AA A2/A2	

RZ€ +2042

gRZG +147

MORFOLOGIA

tipo	0,28
mammella	0,14
arti e piedi	-0,38
FITNESS	
longevità	109
cellule	101
fertilità	106
parto	104
IMA (Robot)	105
HST tolleranza al caldo	100

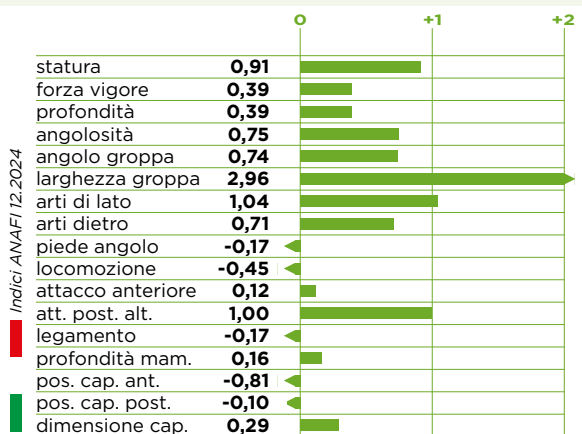

GGI-SPERMEX
Genetics made in Germany

gPFT +4671

IES € +1016

ICS-PR€ +859



GARANTIE

Nome completo: ARH Garantie ET TV TL TY

matricola: DE001270618706

aAa 342516

Padre: SH GUITAR (p.Gigabyte)

Madre: CASINO Bridget VG85

Nonna: SILVER Britney VG87



Garantie

► Figlio di Guitar al top per gPFT e gRZG da una profonda famiglia di vacche canadesi!

► Tanto latte, kg di proteina e ottima longevità!

RZhealth	RZudderfit	RZhoof	DDcontrol	RZrepro	RZmetabol	RZcalf
112	103	106	100	106	109	105



PRODUZIONE

latte	2165
grasso %	+0,04
grasso KG	87
proteine %	+0,03
proteine KG	77
caseina AA A2/A2	

RZ€ +1892

gRZG +143

MORFOLOGIA

tipo	0,56
mammella	0,30
arti e piedi	2,09
FITNESS	
longevità	116
cellule	107
fertilità	101
parto	103
IMA (Robot)	108
HST tolleranza al caldo	n.d.

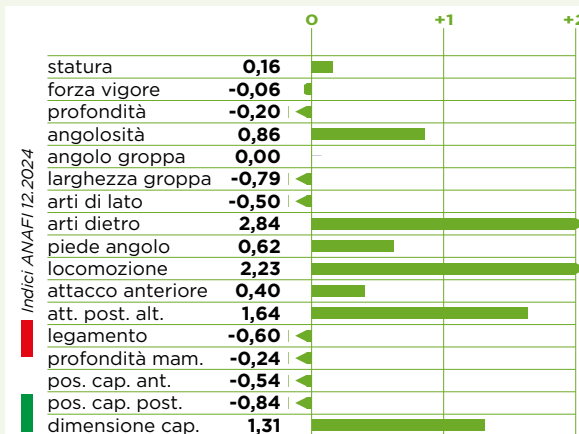

GGI-SPERMEX
Genetics made in Germany

gPFT +4443

IES € +1079

ICS-PR€ +871





Vitality Dakota VG85

CALLUM



GGI-SPERMEX
Genetics made in Germany

Nome completo: Callum ET TV TL TY

matricola: DE000958220734

aAa 342516

gPFT +4757



IES € +1034

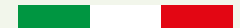

ICS-PR€ +1023

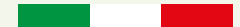

Padre: Welcome Tel COVERBOY (p.Conway)

Madre: VITALITY Dakota VG85

Nonna: DYNAMO Dark Ki GP84

► Figlio di Coverboy al top assoluto in Germania e in Italia dalla De-Su Oman 6125!

► Toro completo con elevata produzione ed elevati caratteri fitness +119 Rzhealth!

PRODUZIONE		MORFOLOGIA		FITNESS	
latte	1905	tipo	0,95	longevità	111
grasso %	+0,21	mammella	1,30	cellule	102
grasso KG	92	arti e piedi	1,71	fertilità	105
proteine %	+0,14			parto	104
proteine KG	79			IMA (Robot)	105
caseina	BB A2/A2			HST tolleranza al caldo	104

RZhealth	RZudderfit	RZhoof	DDcontrol	RZrepro	RZmetabol	RZcalf
119	104	107	106	110	116	113



Wolfhard Schulze

Callum

RZ€ +2433



gRZG +156



gLPI +3495



Indici ANAFI 12.2024

	0	+1	+2
statura	1,08		
forza vigore	-0,28		
profondità	-0,60		
angolosità	1,27		
angolo groppa	1,69		
larghezza groppa	0,14		
arti di lato	0,47		
arti dietro	2,23		
piede angolo	0,60		
locomozione	2,30		
attacco anteriore	1,47		
att. post. alt.	1,25		
legamento	1,21		
profondità mam.	1,67		
pos. cap. ant.	0,25		
pos. cap. post.	0,72		
dimensione cap.	0,90		

GLENN EX90

Nome completo: WIL Glenn ET TV TL TY

matricola: DE000541365201 aAa 315246

Padre: KAX GLADIUS (p.Gazebo)

Madre: SOUND CLOUD Chloe VG87

Nonna: HET SOUND SYSTEM Chenile VG86



GGI-SPERMEX
Genetics made in Germany

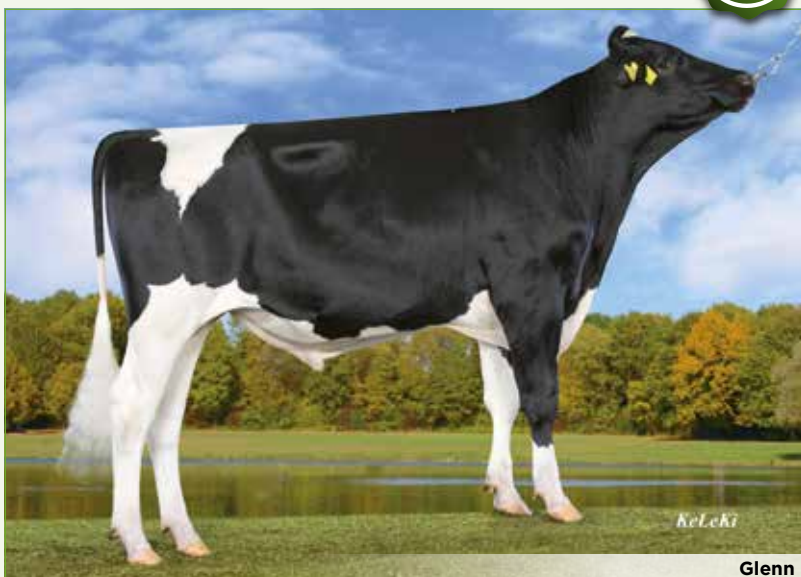

Glenn

► Figlio di Gladius 4B al Top per gPFT, gRZG dalla famiglia della Larcrest Ramos Chenile!

► Tanto latte, kg di proteina e ottima morfologia!

RZhealth	RZudderfit	RZhoof	DDcontrol	RZrepro	RZmetabol	RZcalf
113	105	105	113	113	105	117



PRODUZIONE		MORFOLOGIA	
latte	1682	tipo	1,47
grasso %	+0,31	mammella	2,43
grasso KG	95	arti e piedi	1,10
proteine %	+0,13	FITNESS	
proteine KG	68	longevità	112
caseina BB A1/A2		cellule	110
		fertilità	103
		parto	103
		IMA (Robot)	105
		HST tolleranza al caldo	103

gTPI +2965

RZ€ +1601

gLPI +3660

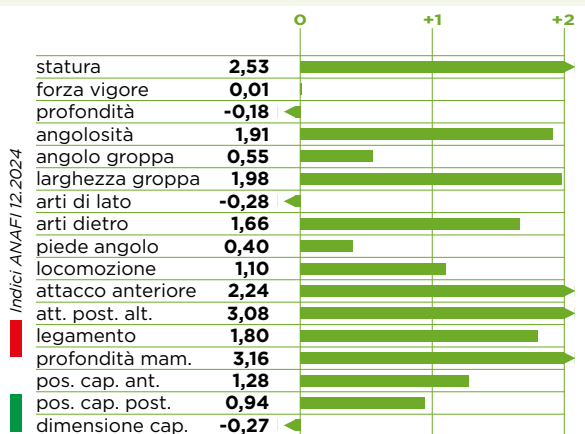

Indici ANAFI 12-2024



► Figlio di Gladius 4B al Top per gPFT, gRZG dalla famiglia della Larcrest Ramos Chenile!

► Tanto latte, kg di proteina e ottima morfologia!

GP-GLORYDAYS

Nome completo: GPlus FIS GP-Glorydays TV TL TY

matricola: DE001505080758 aAa 234165

Padre: KAX GLADIUS (p.Gazebo)

Madre: MYH YOUNGSTER Sinje

Nonna: MYH BOWLER Solveig GP83



GP-Glorydays

► Figlio di Gladius al top per gPFT da una nuova famiglia di vacche tedesche!

► Alto a latte e materia utile con fitness estremo!

RZhealth	RZudderfit	RZhoof	DDcontrol	RZrepro	RZmetabol	RZcalf
118	107	105	106	113	112	104



PRODUZIONE		MORFOLOGIA	
latte	1280	tipo	0,39
grasso %	+0,15	mammella	1,57
grasso KG	62	arti e piedi	0,89
proteine %	+0,22	FITNESS	
proteine KG	66	longevità	116
caseina BB A1/A2		cellule	107
		fertilità	109
		parto	103
		IMA (Robot)	106
		HST tolleranza al caldo	96

RZ€ +1825

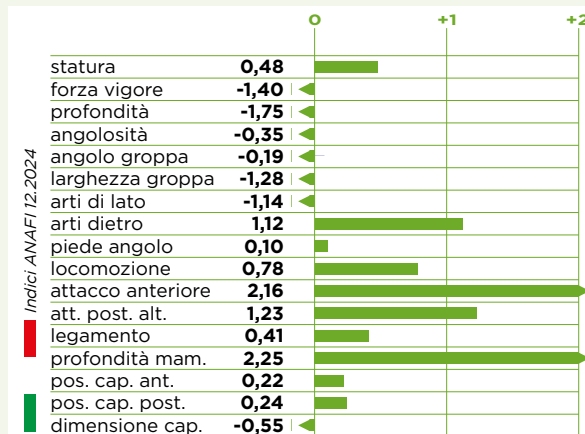

Indici ANAFI 12-2024



► Figlio di Gladius al top per gPFT da una nuova famiglia di vacche tedesche!

► Alto a latte e materia utile con fitness estremo!

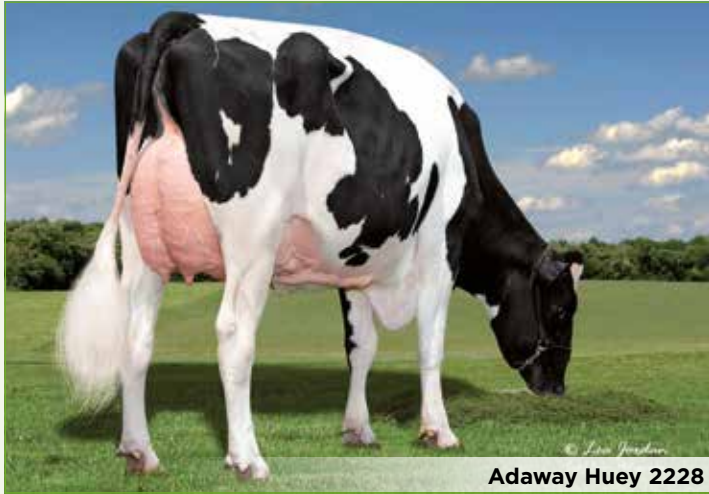

Adaway Huey 2228

EMPHASIS



Nome completo: Adaway Emphasis ET TV TL TY

matricola: US003267672569

aAa 432561

gTPI +3167



NM\$ +1084



CM\$ +1102



Padre: Sandy-Valley ESQUIRE (p.Taos)

Madre: Adaway PERFECT 2935

Nonna: Adaway HUEY 2228

- Figlio di Esquire ai vertici in USA +3167 gTPI con +6,0 PL e +185 CFP!
- Dalla famiglia della famosa Snow-N-Denises Dellia!
- Strepitosa combinazione di produzione, materia utile, morfologia e tratti fitness!

PRODUZIONE		MORFOLOGIA		FITNESS	
latte	1835	PTAT	2,01	PL	6,0
grasso %	+0,14	UDC	1,59	SCS	2,65
grasso LB	109	FLC	1,19	CCR	1,2
proteine %	+0,07			SCE	1,8
proteine LB	76				
caseina	BB A2/A2				

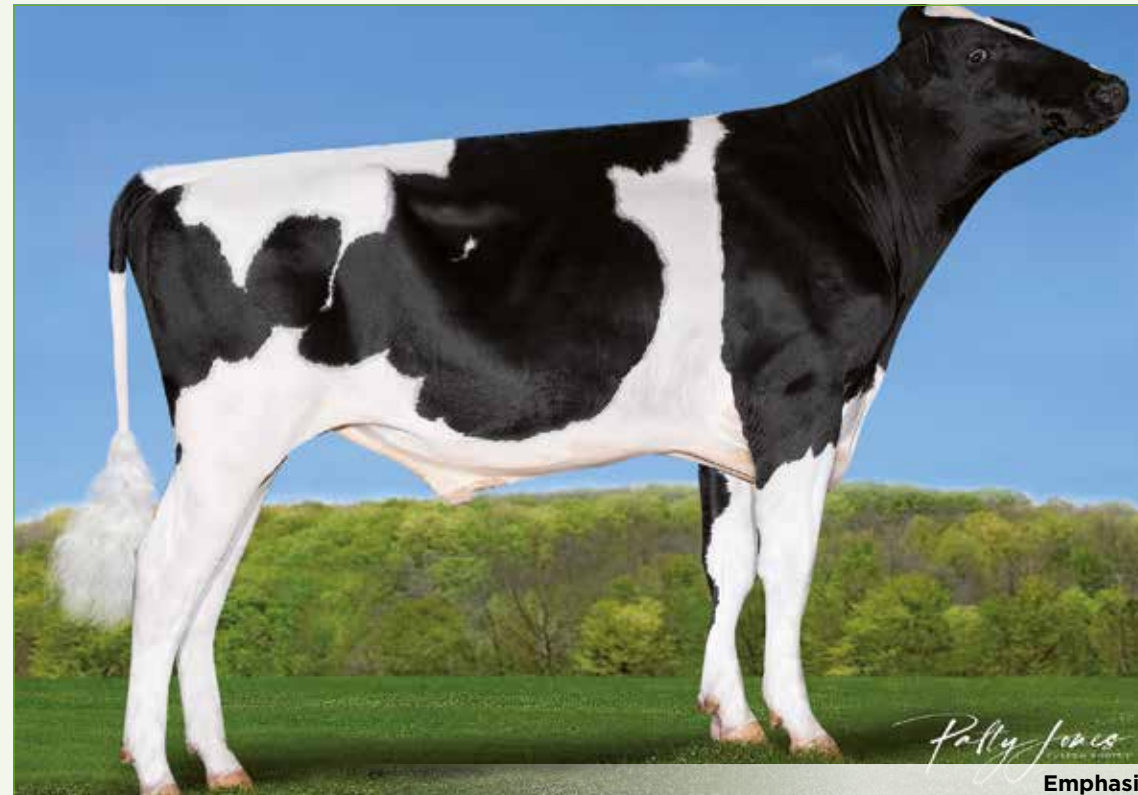

Emphasis

gLPI +3624



gPFT +4679

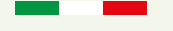

Indici CBCD 12.2024

		0	+1	+2
statura	1,11	[Bar chart]		
forza anteriore	0,34	[Bar chart]		
capacità corporea	0,23	[Bar chart]		
carattere latte	1,47	[Bar chart]		
groppa angolo	0,13	[Bar chart]		
groppa ampiezza	1,10	[Bar chart]		
arti di lato	0,42	[Bar chart]		
arti da dietro	1,75	[Bar chart]		
piede angolo	0,70	[Bar chart]		
mobilità arti	1,27	[Bar chart]		
mamm. ant. attacco	1,51	[Bar chart]		
mamm. post. alt.	2,23	[Bar chart]		
mamm. post. largh.	2,10	[Bar chart]		
legamento	1,20	[Bar chart]		
profondità mamm.	1,44	[Bar chart]		
capezzoli anteriori	0,59	[Bar chart]		
capezzoli posteriori	0,88	[Bar chart]		
capezzoli lunghezza	0,24	[Bar chart]		

PROGRAMMA EMBRIONI GPLUS

GPLUS offre la possibilità a tutti gli allevatori di partecipare al proprio programma di selezione attraverso l'impianto di embrioni di alto valore genetico con diverse formule e soluzioni commerciali dedicate.

Obiettivo è l'ottenimento di animali di pregio (maschi e femmine) da poter valorizzare sul mercato. Nella pagina qui a fianco condividiamo insieme a voi alcuni dei successi più recenti arrivati dal nostro programma.

Attualmente tra gli animali più interessanti potete trovare:

■ IT097990076703 **GHEZZI GPLUS GLADIUS WADDY K-AB**

(Gladius x Riveting x Outlast x Missouri)

+4974 gPFT

Nata il 03/09/2022: Embrioni con GP-RODMAN

■ IT097990076735 **GHEZZI GPLUS WENDAT WYLA P K-BB A2A2**

(Wendat x Hotspot P x Windmill x Penley)

+4741 gPFT

Nata il 03/12/2022: Embrioni con CIRCUS P

■ DE000542457515 **GPLUS CARTOON P RED RELEVATION RED**

(Cartoon P Red x Freestyle Red x Solitair P Red x Bestday)

+4619 gPFT

Nata il 01/01/2023: Embrioni disponibili con GP-ALWAYS PP RED

■ DE000365280003 **GPLUS RAMMSTEIN RED PRIMADONNA P RED**

(Rammstein Red x Star P x Match P x Lucky PP Red)

+4347 gPFT

Nata il 09/03/2023: Embrioni disponibili con RANKING P RED

■ US003265755509 **PEAK SOLACE 191763**

(Solace x Incredible x Gamechanger x Frazzled)

+5022 gPFT e +3037 gTPI

Nata il 29/03/2023: Embrioni disponibili con OVERDRIVE

GPLus Elite Donors

Matricola	Nome	GPFT	Padre	Madre
IT028990550846	Gegania GPLus Kora P	4648	GP-Conor P	GPLus HMO Simon P Konna PP
IT028990550847	Gegania GPLus Kira P	4515	GP-Conor P	GPLus HMO Simon P Konna PP
IT097990079454	Ghezzi GPLus Xonilia	4843	Gewiss	Guthi GPLus Morricone Mara
IT028990556191	Guthi GPLus Jessy RF	4933	GP-Atom Red	Guthi GPLus Morricone Mara
IT028990556192	Guthi GPLus Jenny RF	4837	GP-Atom Red	Guthi GPLus Morricone Mara
IT016990965096	Pizzocchero GPLus 277	4614	Hypnotic	Guthi GPLus Morricone Mara
IT097990081185	Ghezzi GPLus Zana Red	4730	King Red P	Ghezzi GPLus Money Red P Vary RF
IT016991014625	Vavassori GPLus Roshelle	4841	Vivify	GPLus HWH German Boy Royal
IT001991665441	Isolabella GPLus Laura RF	4650	GP-Atom Red	Guthi GPLus Morricone Mara
IT097990081225	Ghezzi GPLus Zada P	4676	Smith P	Ghezzi GPLus Taos Viviana
IT018990304054	Luis-Ooh GPLus Rose Villain	4920	Gewiss	Luis-Ooh GPLus GP-Mystery Rosy
IT015990699636	Tiraboschi GPLus Orietta	5154	Morgan	Foreman Oki
IT016991047531	Vavassori GPLus Monnalisa	4756	Mauno	GPLus NH Gladius Moncleur
IT097990082697	Ghezzi GPLus Zelinda	4843	Hypnotic	Guthi GPLus Morricone Mara
IT016991047535	Vavassori GPLus Hazel	4799	Zane	GPLus HMO Freemax Honey

RISULTATI DEL PROGRAMMA EMBRIONI GPLUS

Guthi GPlus MORRICONE Mara VG87



+4974 gPFT

#2 vacca in Italia

+1125 IES€

#3 vacca in Italia

+1329 ICS-PR

#1 vacca in Italia

Morricone
 x
Guthi GPlus Fedora
Mala EX91
 x
GPlus MHD Milton Limette

Dalla famiglia della
 Glen-Toctin Super Louisa EX90,
 soggetto d'elite con pedigree
 outcross e 100% made in GPlus!

Presto disponibile suo figlio con G-Plus Gewiss **GP-GARDA**



IT097990079470

Ghezzi GPlus GP-Garda ET

Gewiss x Morricone VG87 x Fedora EX91

+4893 gPFT

K-AB A2/A2

+1472 Kg Latte

+77 Kg Proteina

+1,71 Mammella

+0,80 Dim. cap.

112 Longevità

105 Fertilità

Risultati di successo delle figlie di Guthi GPlus Morricone Mara VG87

Matricola	Nome	GPFT	Padre	Madre	Nonna	Allevatore
IT028990556192	Guthi GPlus Jessy RF	4933	GP-Atom Red	Guthi GPlus Morricone Mara VG87	Guthi GPlus Fedora Mala EX91	Sambugaro Filippo
IT097990079454	Ghezzi GPlus Xonilia	4843	Gewiss	Guthi GPlus Morricone Mara VG87	Guthi GPlus Fedora Mala EX91	Ghezzi Az.Agr.
IT097990082697	Ghezzi GPlus Zelinda	4843	Hypnotic	Guthi GPlus Morricone Mara VG87	Guthi GPlus Fedora Mala EX91	Ghezzi Az.Agr.
IT028990556191	Guthi GPlus Jenny RF	4837	GP-Atom Red	Guthi GPlus Morricone Mara VG87	Guthi GPlus Fedora Mala EX91	Sambugaro Filippo
IT028990556161	Guthi GPlus Silene	4670	Hypnotic	Guthi GPlus Morricone Mara VG87	Guthi GPlus Fedora Mala EX91	Sambugaro Filippo
IT001991665441	Isolabella GPlus Laura	4650	GP-Atom Red	Guthi GPlus Morricone Mara VG87	Guthi GPlus Fedora Mala EX91	Isolabella Agricola
IT016990965096	Pizzocchero GPlus 277	4614	Hypnotic	Guthi GPlus Morricone Mara VG87	Guthi GPlus Fedora Mala EX91	Soc.Agr. Pizzocchero

HAGRID

Nome completo: Hagrid ET TL

matricola: DE001260233547

aAa 243165

Padre: Cookiecutter HYPNOTIC (p.Moonshiner)

Madre: Penn-England SPOT LITE Barb

Nonna: Penn-England RENEGADE Barb



Hagrid

- ▶ Strepitoso figlio di Hypnotic dalla famiglia della Richmond-FD Baxter Barbie EX92!
- ▶ Combina elevata produzione con +2,21 a PTAT e + 2,23 a UDC!

RZhealth	RZudderfit	RZhoof	DDcontrol	RZrepro	RZmetabol	RZcalf
111	101	109	111	110	104	104



PRODUZIONE	
latte	2075
grasso %	0,00
grasso LB	80
proteine %	+0,04
proteine LB	76
caseina AA A2/A2	

MORFOLOGIA	
PTAT	2,21
UDC	2,23
FLC	1,18

FITNESS	
PL	5,1
SCS	2,81
CCR	0,4
SCE	1,9

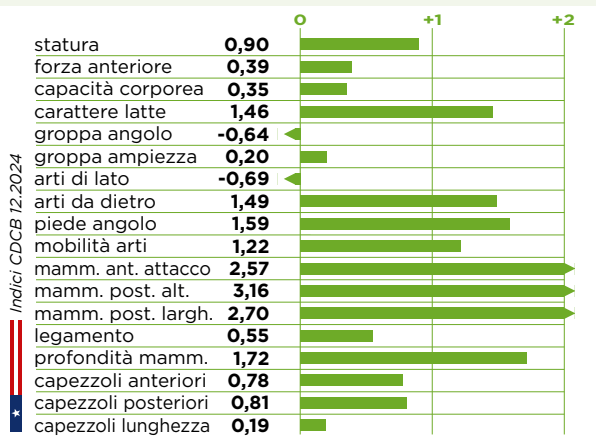

RZ€ +2003
 gPFT +4688
 gLPPI +3545



GGI-SPERMEX
Genetics made in Germany

gTPI +3056
 NM\$ +958
 CM\$ +969



HALLMARK

Nome completo: Genosource Hallmark ET

matricola: US003269893722

aAa

Padre: Kings-Ransom DROPBOX (p.Highjump)

Madre: AOT DOC Hooligan

Nonna: Cookiecutter DELTA Habitan EX90



AOT Delta Habitan EX-90

- ▶ interessante figlio di Dropbox su madre Doc con +0,4 CCR!
- ▶ Dalla famiglia della Cookiecutter Man-O-Man Halo!
- ▶ Eccellente per PTAT +3,32 e UDC +2,76!

RZhealth	RZudderfit	RZhoof	DDcontrol	RZrepro	RZmetabol	RZcalf
111	101	109	111	110	104	104

PRODUZIONE	
latte	1608
grasso %	+0,03
grasso LB	70
proteine %	+0,01
proteine LB	54
caseina BB A1/A2	

MORFOLOGIA	
PTAT	3,32
UDC	2,76
FLC	1,48

FITNESS	
PL	3,2
SCS	2,99
CCR	0,4
SCE	2,7

gLPPI +3501



gTPI +2910
 NM\$ +663
 CM\$ +666

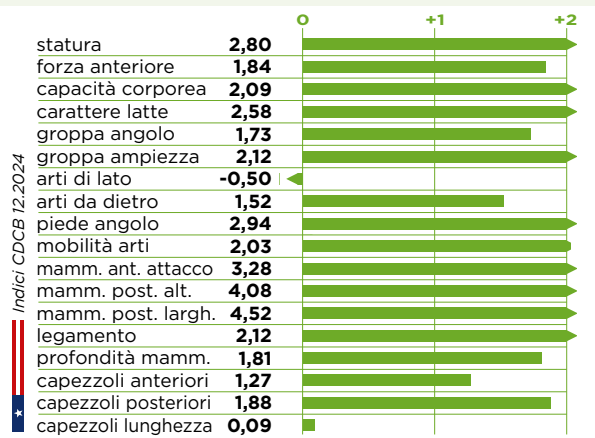

HAWK



Nome completo: AOT Hawk ET TV TL TY

matricola: US003254482872

aAa 243615

Padre: S-S-I GIBSON (p.Moonshiner)

Madre: AOT GAMEDAY Homage

Nonna: AOT POSITIVE Hallmark VG85

gTPI +2992



NM\$ +861



CM\$ +873

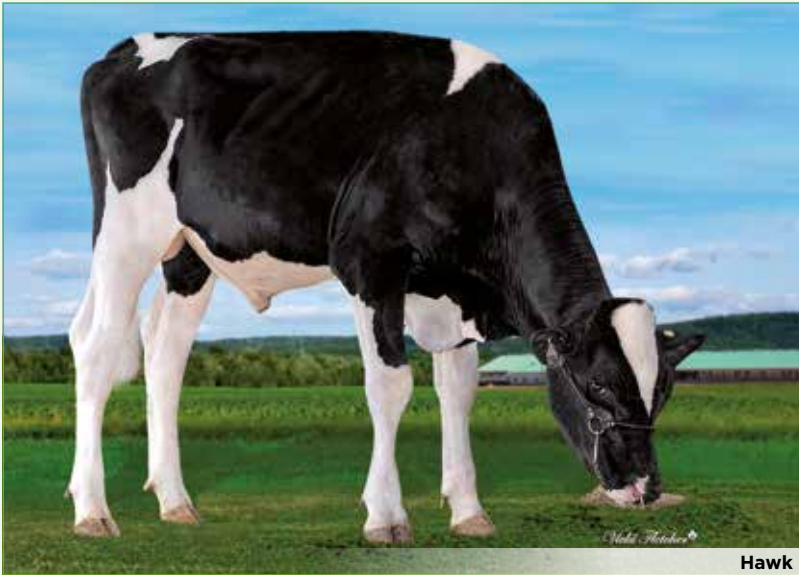

Hawk

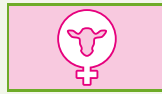

- ▶ Interessante figlio di Gibson al top per gTPI!
- ▶ Dalla famiglia della Cookiecutter Man-O-Man Halo!
- ▶ Ottima combinazione tra produzione e morfologia +2,39 PTAT e +2,67 UDC!

PRODUZIONE		MORFOLOGIA	
latte	1546	PTAT	2,39
grasso %	+0,09	UDC	2,67
grasso LB	83	FLC	0,75
proteine %	+0,06		
proteine LB	65		
caseina AA A2/A2			
		FITNESS	
		PL	4,0
		SCS	2,89
		CCR	-0,5
		SCE	2,2

gLPI +3581



HENDRICK



Nome completo: Duckett Hendrick ET TV TL TY

matricola: US003260842991

aAa 324156

Padre: AOT HARMONY (p.Parfect)

Madre: S-S-I DOC Have Not EX96

Nonna: Fly-Higher JEDI Havenot VG87

gTPI +2834



NM\$ +590



CM\$ +597



Hendrick

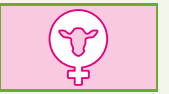

- ▶ Figlio di Harmony +3,08 PTAT con +1775 lbs di latte!
- ▶ Dalla famosissima S-S-I Doc Have Not EX96!
- ▶ Toro completo con produzione, ottima morfologia ed ideale per il robot!

PRODUZIONE		MORFOLOGIA	
latte	1775	PTAT	3,08
grasso %	0,00	UDC	2,35
grasso LB	69	FLC	1,21
proteine %	+0,02		
proteine LB	62		
caseina AA A1/A1			
		FITNESS	
		PL	2,2
		SCS	2,90
		CCR	-1,7
		SCE	2,8

gLPI +3212

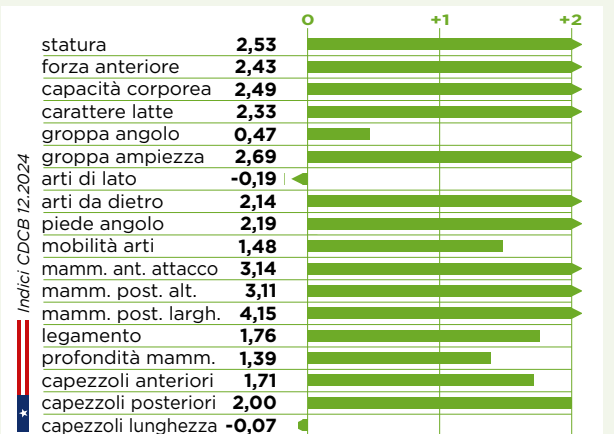

HOBBY



Nome completo: AOT Hobby ET TV TL TY

matricola: US003251761907 aAa 423156

Padre: OCD MAGNUM (p.Alphabet)

Madre: AOT CONWAY Hobby VG87

Nonna: Cookiecutter DELTA Habitan EX90

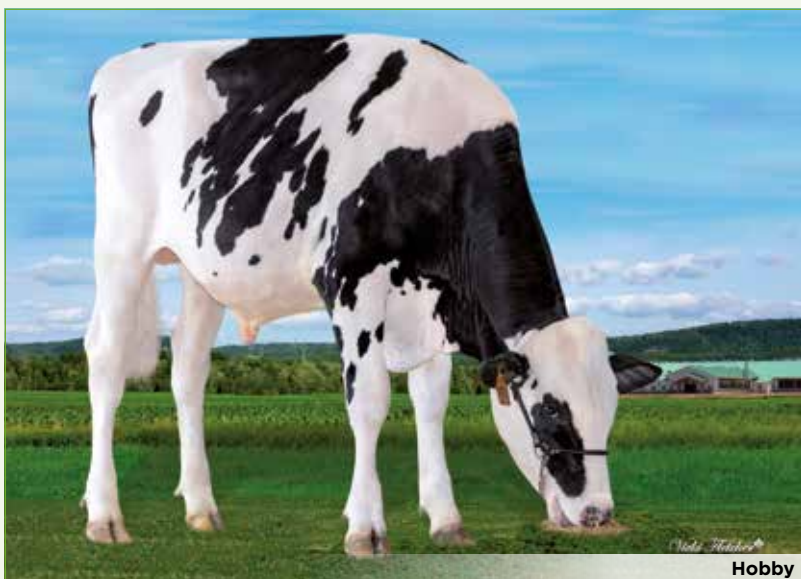

Hobby

- ▶ Ottimo figlio di Magnum al top per gTPI!
- ▶ Dalla famiglia della Cookiecutter Man-O-Man Halo!
- ▶ Ottimo a morfologia con CCR positivo!

gTPI +3061
 NM\$ +947
 CM\$ +956



HURRICANE



Nome completo: Duckett Hurricane ET TL

matricola: US003277629443 aAa

Padre: Welcome HUHON (p.Moonshiner)

Madre: Duckett PERFECT Hallie VG87

Nonna: S-S-I DOC Have Not EX96



S-S-I Doc Have Not EX96

- ▶ Figlio di Huhon +3096 gTPI sulla madre di tori Duckett Perfect Hallie VG87!
- ▶ Dalla famosissima S-S-I Doc Have Not EX96!
- ▶ Toro completo con elevata produzione, ottima morfologia e K-BB A2/A2!

gTPI +3096
 NM\$ +940
 CM\$ +953



PRODUZIONE		MORFOLOGIA	
latte	1337	PTAT	1,99
grasso %	+0,24	UDC	1,93
grasso LB	117	FLC	1,04
proteine %	+0,05		
proteine LB	55		
caseina AA A2/A2			
gLPI +3647			

		0	+1	+2
Indici CDCB 12.2024	statura	1,34		
	forza anteriore	0,15		
	capacità corporea	0,27		
	carattere latte	1,35		
	groppe angolo	-0,35		
	groppe ampiezza	0,79		
	arti di lato	-0,05		
	arti da dietro	0,88		
	pie di angolo	1,83		
	mobilità arti	1,30		
	mamm. ant. attacco	2,70		
	mamm. post. alt.	2,51		
	mamm. post. largh.	2,01		
	legamento	0,79		
	profondità mamm.	2,21		
	capezzoli anteriori	0,75		
	capezzoli posteriori	0,72		
	capezzoli lunghezza	-0,54		

PRODUZIONE		MORFOLOGIA	
latte	1751	PTAT	2,35
grasso %	+0,14	UDC	1,82
grasso LB	104	FLC	0,75
proteine %	+0,07		
proteine LB	74		
caseina BB A2/A2			
gLPI +3475			

		0	+1	+2
Indici CDCB 12.2024	statura	2,75		
	forza anteriore	1,38		
	capacità corporea	1,70		
	carattere latte	2,47		
	groppe angolo	-0,36		
	groppe ampiezza	2,79		
	arti di lato	1,24		
	arti da dietro	1,22		
	pie di angolo	1,21		
	mobilità arti	1,34		
	mamm. ant. attacco	2,27		
	mamm. post. alt.	2,56		
	mamm. post. largh.	2,80		
	legamento	1,90		
	profondità mamm.	2,09		
	capezzoli anteriori	1,44		
	capezzoli posteriori	1,99		
	capezzoli lunghezza	-0,63		

SHOW TYPE OF EXCELLENCE



	PTAT		PTAT
NELSON	4,36	HALLMARK	3,32
ADMIRE	4,31	MR T	3,32
DOUBLEDARE	4,22	MOXIE	3,26
DRIVEN	3,93	LEGEND	3,24
ENERGY	3,87	THUNDER STORM	3,13
SHAKESPEARE	3,63	MAJOR	3,12
MOMENT	3,44	SALUTE	3,12
HAVEADREAM	3,41	HENDRICK	3,08
DETECTIVE	3,39	BOOM	3,07
HANIKO	3,33	GRINCH P	3,03

CHOOSE FROM 20 BULLS
OVER 3.00 ON TYPE WITH
#GPLUS



MAGELLO

Nome completo: Magello ET TV TL TY

matricola: NL000597161748

aAa 243651

Padre: RZH MIGEL (p.Milktime)

Madre: SPH BALI Alberta VG86

Nonna: GYMNAST Alida VG86



Magello



GGI-SPERMEX
Genetics made in Germany

gPFT +4631

IES € +1068

ICS-PR€ +1143



► Figlio di Migel al Top per gPFT, gRZG dalla famiglia della Sandy-Valley Planet Sapphire VG87!

► Tanto latte, titoli ed ottima morfologia!

RZhealth	RZudderfit	RZhoof	DDcontrol	RZrepro	RZmetabol	RZcalf
117	104	109	111	114	108	100

PRODUZIONE		MORFOLOGIA	
latte	2058	tipo	0,95
grasso %	-0,15	mammella	1,37
grasso KG	58	arti e piedi	1,49
proteine %	+0,01	FITNESS	
proteine KG	71	longevità	113
caseina	AB A2/A2	cellule	111
RZ€ +1877		fertilità	107
gTPI +2848		parto	102
		IMA (Robot)	104
		HST tolleranza al caldo	n.d.

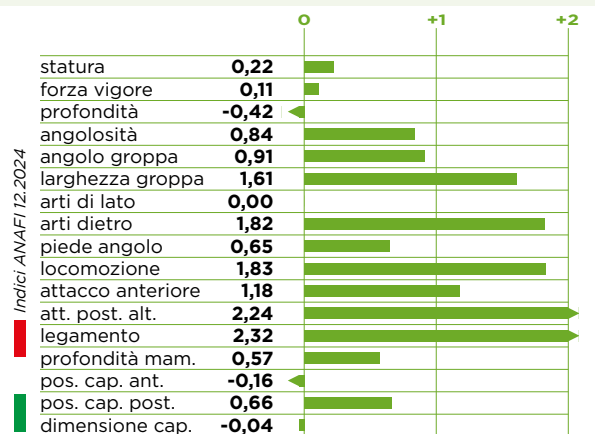

MANITU

Nome completo: Manitu ET TL

matricola: NL000573428566

aAa 234165

Padre: Progenesi MANHATTAN (p.Positive)

Madre: Poppe K&L DURABLE Gorgina

Nonna: KHE GYMNAST l'm Good VG87



Manitu



gPFT +4520

IES € +805

ICS-PR€ +836

► Figlio di Manhattan al top per gPFT e gRZG dalla famiglia U.B. Gourmette EX92!

► Latte, titoli, morfologia e ideale per il robot!

RZhealth	RZudderfit	RZhoof	DDcontrol	RZrepro	RZmetabol	RZcalf
114	108	104	104	110	105	89

PRODUZIONE		MORFOLOGIA	
latte	1252	tipo	1,60
grasso %	+0,19	mammella	1,96
grasso KG	60	arti e piedi	1,65
proteine %	+0,11	FITNESS	
proteine KG	54	longevità	111
caseina	BB A1/A2	cellule	106
gLPI +3506		fertilità	105
RZ€ +1699		parto	103
gTPI +2924		IMA (Robot)	106
		HST tolleranza al caldo	110

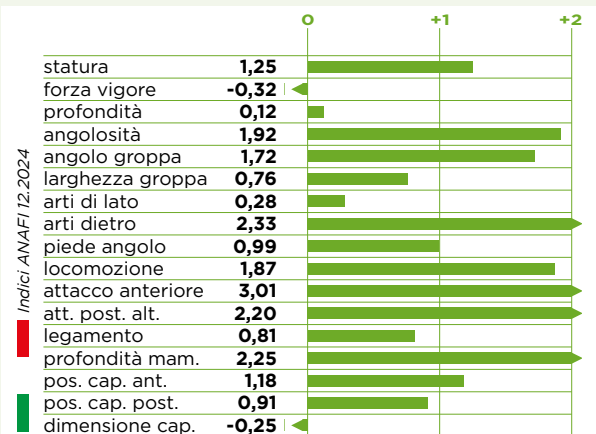

GP-MBAPPE

Nome completo: GPlus GP-Mbappe ET TL

matricola: IT016990936235 aAa

Padre: Progenesis MAHOMES (p.Eldorado)

Madre: GPlus HMO FREEMAX Honey GP84

Nonna: HMO MAR REDROCK Hula



gPFT +4428

IES € +897

ICS-PR€ +713



GPlus HMO Freemax Honey GP84



► Figlio di Mahomes al top per gRZG nato dal programma embrioni GPlus!

► Toro completo con produzione, morfologia ed ottimi caratteri fitness.

RZhealth	RZudderfit	RZhoof	DDcontrol	RZrepro	RZmetabol	RZcalf
115	106	104	105	108	109	110

PRODUZIONE		MORFOLOGIA	
latte	1753	tipo	1,19
grasso %	+0,05	mammella	1,45
grasso KG	73	arti e piedi	1,47
proteine %	-0,02	FITNESS	
proteine KG	59	longevità	112
caseina	AB A2/A2	cellule	101
		fertilità	106
		parto	105
		IMA (Robot)	101
		HST tolleranza al caldo	103

RZ€ +1722

gTPI +2767

*

		0	+1	+2
statura	0,37	[Bar chart]		
forza vigore	0,25	[Bar chart]		
profondità	-0,04	[Bar chart]		
angolosità	0,34	[Bar chart]		
angolo groppa	0,58	[Bar chart]		
larghezza groppa	1,36	[Bar chart]		
arti di lato	-0,01	[Bar chart]		
arti dietro	1,83	[Bar chart]		
piele angolo	1,47	[Bar chart]		
locomozione	1,44	[Bar chart]		
attacco anteriore	2,17	[Bar chart]		
att. post. alt.	1,94	[Bar chart]		
legamento	1,95	[Bar chart]		
profondità mam.	1,84	[Bar chart]		
pos. cap. ant.	2,46	[Bar chart]		
pos. cap. post.	1,85	[Bar chart]		
dimensione cap.	-0,44	[Bar chart]		

Indici ANAFI 12-2024

GP-MODRIC

Nome completo: Ghezzi GPlus GP-Modric TL

matricola: IT097990079392 aAa 234165

Padre: Denovo MOSINEE P (p.Mendel P)

Madre: Ghezzi GPlus GEYSER P Venture P VG87

Nonna: GPlus JAGUAR Blaze



gPFT +4911

IES € +1122

ICS-PR€ +1248



GP-Modric



► #1 toro genomico italiano a ICM +3,30 sopra i +4800 gPFT dalla Pen-Col Robust Harp!

► Vero fuoriclasse con elevati caratteri fitness +120 longevità!

RZhealth	RZudderfit	RZhoof	DDcontrol	RZrepro	RZmetabol	RZcalf
125	116	108	99	111	110	109

PRODUZIONE		MORFOLOGIA	
latte	610	tipo	1,22
grasso %	+0,23	mammella	3,30
grasso KG	49	arti e piedi	0,60
proteine %	+0,22	FITNESS	
proteine KG	49	longevità	120
caseina	AB A1/A2	cellule	114
		fertilità	111
		parto	106
		IMA (Robot)	105
		HST tolleranza al caldo	107

RZ€ +1786

gRZG +148

*

gLPI +3430

		0	+1	+2
statura	1,44	[Bar chart]		
forza vigore	-0,93	[Bar chart]		
profondità	-1,27	[Bar chart]		
angolosità	0,43	[Bar chart]		
angolo groppa	-0,09	[Bar chart]		
larghezza groppa	0,46	[Bar chart]		
arti di lato	1,23	[Bar chart]		
arti dietro	1,79	[Bar chart]		
piele angolo	-0,84	[Bar chart]		
locomozione	1,26	[Bar chart]		
attacco anteriore	3,93	[Bar chart]		
att. post. alt.	2,73	[Bar chart]		
legamento	2,04	[Bar chart]		
profondità mam.	4,27	[Bar chart]		
pos. cap. ant.	1,46	[Bar chart]		
pos. cap. post.	1,28	[Bar chart]		
dimensione cap.	-0,43	[Bar chart]		

Indici ANAFI 12-2024



L'indice delle tue femmine alla massima ATTENDIBILITÀ

Kuhvision è un sistema organizzato di raccolta dati sulla popolazione femminile per produrre indici di selezione attendibili. Grazie a Kuhvision abbiamo gli indici di Salute/Resistenza alle malattie (RZHealth).

I tuoi benefici

- Indici genomici completi ed attendibili
- Indici salute completi
- Caratteri lineare completi
- Controllo automatico della parentela
- Informazioni sui difetti genetici
- Kappa Casein, Beta Casein, Polled, RDC
- Accesso alla piattaforma di gestione dati **NetrindGenom**
- Accoppiamento dei genotipi attraverso la piattaforma di accoppiamento **BAP**

I tuoi vantaggi

- Aumenta il progresso genetico
- Migliora la salute della mandria meno lavoro e cure mediche
- Riduce i costi di allevamento della rimonta
- Ottimizza gli accoppiamenti

Come funziona?

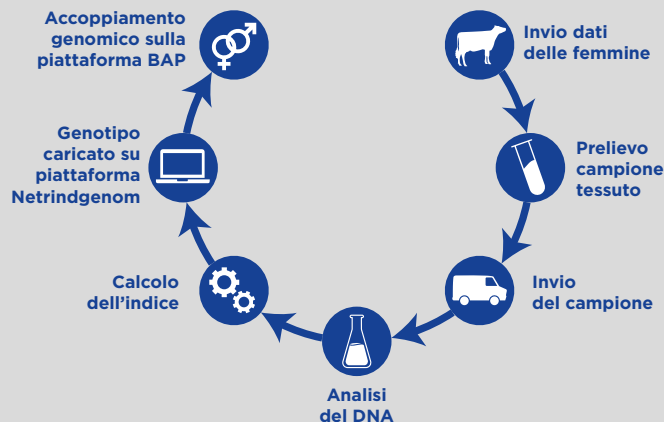

Longevità
RZN
27%

Produzione
RZM
41%

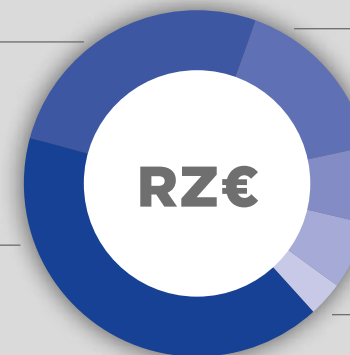

Salute
RZHealth
16%

Fert. figlie
RZR
7%

Soprav. vitelli
RZcalfhealth
6%

Caratteri di parto
RZcalvingtraits
3%

RZhealth

40% RZudderfit
▲ Resistenza alle mastiti

25% RZmetabol
▲ Dislocazione abomasale
▲ Ipocalcemia
▲ Chetosi

20% RZhoof

- ▲ DDcontrol (dermatite digitale)
- ▲ Ulcera della suola
- ▲ Fiemme interdigitale
- ▲ Malattia della linea bianca
- ▲ Laminite
- ▲ Iperplasia interdigitale

15% RZrepro

- ▲ Disordini ciclo estrale
- ▲ Metrite, endometrite
- ▲ Ritenzione placentare

RZcalfhealth

- ▲ Sopravvivenza vitelli

L'indice economico RZ€ identifica gli animali che sono in grado di produrre più reddito in azienda e contiene gli indici salute RZHealth.

L'attendibilità dell'RZ€ sulla vitella testata è superiore all'80%.

Il programma di genotipizzazione Kuhvision è l'unico sistema che produce indici genomici delle tue femmine con attendibilità superiore all'80%.



SERVIZIO DI ACCOPPIAMENTO GPLUS

Perché dovresti lavorare con noi?

- **Efficace controllo** della consanguineità e dei geni sfavorevoli
- Attenzione ai caratteri salute attraverso l'utilizzo di **indici attendibili**
- Indice di selezione **personalizzato**, creato in base alle tue necessità
- **Valutazione morfo-funzionale** delle tue bovine / genotipizzazione

Disponibile in 4 diverse soluzioni:

- 1** Piano di controllo della consanguineità
- 2** Piano d'accoppiamento con utilizzo dei dati ANAFI
- 3** Piano GLO-BAP con valutazione in azienda e indice personalizzato
- 4** Piano BAP con accoppiamenti effettuati sul genotipo dei tuoi animali aderendo al programma 

Software di gestione genotipi su piattaforma NetrindGenom

- Accesso personalizzato alla piattaforma **NetrindGenom**
- Selezione dei tuoi animali secondo il criterio che desideri
- Pianificazione della tua rimonta
- Creazione del tuo indice aziendale
- Ordinamento degli animali secondo i tuoi obiettivi di selezione.
- Controllo dei tuoi progressi di selezione
- Confronto del tuo allevamento con gli altri

Accoppiamento con genomBAP

- Piano di accoppiamento professionale dei genotipi con genomBap
- Analisi difetti di ogni animale
- Ricerca dell'accoppiamento perfetto per ogni bovina
- Scelta del toro che compensa al meglio i difetti della bovina
- Personalizzazione della strategia di selezione
- Massimo progresso su RZG, RZ€ o sull'indice aziendale personalizzato
- Abbassamento della consanguineità
- Annullamento di accoppiamenti rischiosi dovuti a difetti genetici

GP-NEXI

Nome completo: GPlus SL GP-Nexi ET TL

matricola: DE001504745722 aAa

Padre: Peak NEXUS (p.Cabot)

Madre: SL RAFTING Aisha GP84

Nonna: SL ADAGIO P Ailany GP84



GP-Nexi

► Figlio di Nexus al top per gPFT e gRZG dalla famiglia KHW Goldwyn Aiko!

► Latte, titoli, morfologia e tanto fitness!

RZhealth	RZudderfit	RZhoof	DDcontrol	RZrepro	RZmetabol	RZcalf
109	100	108	108	106	106	115



PRODUZIONE		MORFOLOGIA	
latte	1916	tipo	1,19
grasso %	+0,13	mammella	2,13
grasso KG	80	arti e piedi	1,96
proteine %	+0,09	FITNESS	
proteine KG	70	longevità	109
caseina	AB A2/A2	cellule	102
RZ€ +1566		fertilità	103
		parto	104
		IMA (Robot)	107
		HST tolleranza al caldo	106

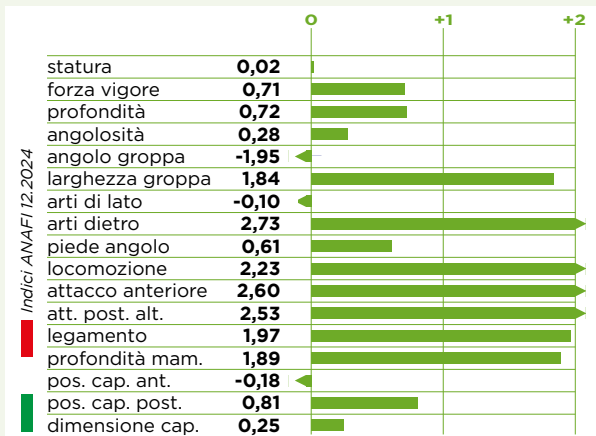

OVERFLOW

Nome completo: Peak Overflow ET TV TL TY

matricola: US003252197900 aAa 423

Padre: Ladys-Manor OVERTAKE (p.Zazzle)

Madre: BHC TORRO Altitude

Nonna: SDG BILLY 3280 GP80

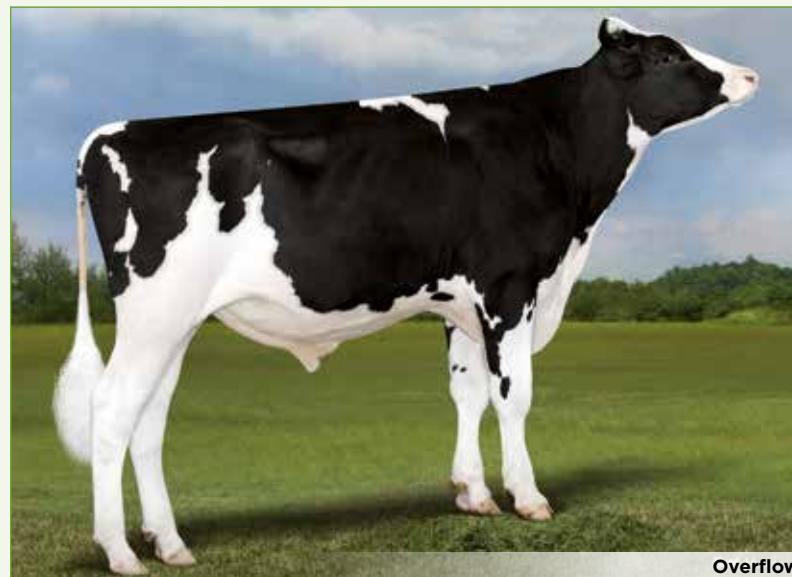

Overflow

► Figlio di Overtake ai vertici in USA +3146 gTPI con 5,9 PL e +1,7 CCR!

► Dalla famiglia della KHW Goldwyn Aiko!

RZhealth	RZudderfit	RZhoof	DDcontrol	RZrepro	RZmetabol	RZcalf
117	108	105	102	111	107	107



PRODUZIONE		MORFOLOGIA	
latte	1032	PTAT	1,34
grasso %	+0,26	UDC	1,89
grasso LB	109	FLC	0,43
proteine %	+0,10	FITNESS	
proteine LB	60	PL	5,9
caseina		SCS	2,69
RZ€ +1916		CCR	1,7
gPFT +4585		SCE	1,8
gLPI +3423			

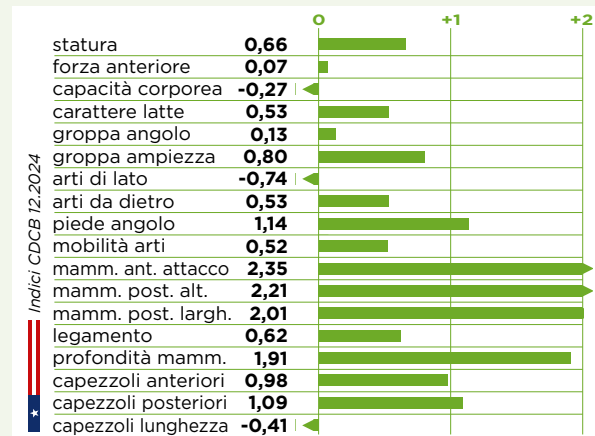

gTPI +3146

NM\$ +1114

CM\$ +1136

GP-PADANO

Nome completo: GPlus TD GP-Padano ET TV TL TY

matricola: DE001306102528 aAa 234165

Padre: Weh PROMOTION (p.Prospereous)

Madre: TD RAFTING Snake

Nonna: TD GYMNAST Skalett



GP-Padano

- Figlio di Promotion al top per gPFT dalla famiglia UFM-Dubs Eroy VG87!
- Altissimo a latte e materia utile con fitness estremo!

RZhealth	RZudderfit	RZhoof	DDcontrol	RZrepro	RZmetabol	RZcalf
111	103	103	99	107	109	99

PRODUZIONE		MORFOLOGIA	
latte	2041	tipo	0,38
grasso %	+0,01	mammella	-0,16
grasso KG	76	arti e piedi	1,26
proteine %	+0,10	FITNESS	
proteine KG	82	longevità	110
caseina AB A2/A2		cellule	108
		fertilità	104
		parto	100
		IMA (Robot)	104
		HST tolleranza al caldo	104

RZ€ +1764

		0	+1	+2
Indici ANAFI 12.2024				
statura	1,15			
forza vigore	0,73			
profondità	0,08			
angolosità	0,71			
angolo groppa	-0,60			
larghezza groppa	1,43			
arti di lato	-1,01			
arti dietro	1,93			
piede angolo	0,54			
locomozione	0,83			
attacco anteriore	-0,39			
att. post. alt.	0,23			
legamento	0,65			
profondità mam.	-0,09			
pos. cap. ant.	0,30			
pos. cap. post.	0,30			
dimensione cap.	-1,08			

gPFT +4636

IES € +994

ICS-PR€ +1055



GP-PESSINA

Nome completo: GPlus GHG GP-Pessina TV TL TY

matricola: DE000541272242 aAa

Padre: PALMER (p.Padawan)

Madre: SUBZERO Tonja

Nonna: Peak TOPSHOT Almirah GP83



GP-Pessina

- Figlio di Palmer al top per gPFT e gRZG dalla famiglia Seagull-Bay Oman Mirror VG86!
- Tanto latte, titoli ed ottima longevità!

RZhealth	RZudderfit	RZhoof	DDcontrol	RZrepro	RZmetabol	RZcalf
110	97	111	113	108	108	105

PRODUZIONE		MORFOLOGIA	
latte	1920	tipo	0,56
grasso %	-0,15	mammella	0,22
grasso KG	56	arti e piedi	1,77
proteine %	+0,22	FITNESS	
proteine KG	89	longevità	108
caseina AB A2/A2		cellule	104
		fertilità	105
		parto	96
		IMA (Robot)	107
		HST tolleranza al caldo	104

RZ€ +1720

		0	+1	+2
Indici ANAFI 12.2024				
statura	1,71			
forza vigore	0,51			
profondità	0,38			
angolosità	1,59			
angolo groppa	-0,60			
larghezza groppa	0,76			
arti di lato	-0,82			
arti dietro	2,34			
piede angolo	1,57			
locomozione	1,32			
attacco anteriore	-0,17			
att. post. alt.	0,46			
legamento	1,39			
profondità mam.	0,16			
pos. cap. ant.	-0,97			
pos. cap. post.	-0,17			
dimensione cap.	1,81			

G PLUS



PILOT

Nome completo: GGA Pilot ET TL

matricola: DE000364282656

aAa 345216

Padre: GEN PATCH (p.Timberlake)

Madre: GGA BEST BENZ Jane

Nonna: GGA GYMNAST Juana VG85



GGI-SPERMEX
Genetics made in Germany

gPFT +4702

IES € +1044

ICS-PR€ +983



Pilot



► Figlio di Patch al Top per gPFT, gRZG dalla famiglia della GGA Balisto Jolene VG85!

► Tanto latte, titoli ed ottima morfologia!

RZhealth	RZudderfit	RZhoof	DDcontrol	RZrepro	RZmetabol	RZcalf
117	106	107	100	111	109	109



PRODUZIONE

latte	1669
grasso %	-0,17
grasso KG	37
proteine %	+0,11
proteine KG	70
caseina AB A1/A2	

RZ€ +1937

gRZG +148

gTPI +2926

MORFOLOGIA

tipo	1,17
mammella	1,20
arti e piedi	2,35
FITNESS	
longevità	114
cellule	105
fertilità	109
parto	104
IMA (Robot)	107
HST tolleranza al caldo	100

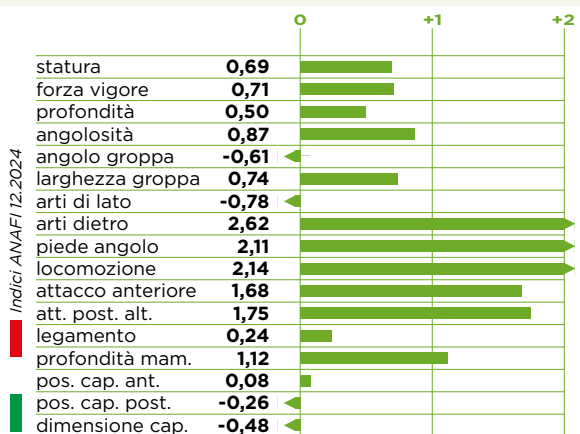

ROME

Nome completo: Fantasy GPlus IMJP Rome TV TL TY

matricola: IT001991465516

aAa 243165

Padre: Winstar REGULUS (p.Zazzle)

Madre: Fantasy GPlus FEATURE Edera VG85

Nonna: Emmert ACHIEVER Eden Red



GGI-SPERMEX
Genetics made in Germany

RZ€ +2612

gRZG +158



Rome

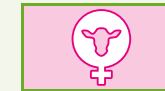

► Figlio di Regulus al top assoluto in Germania e in Italia dalla Emmert Achiever Eden Red!

► Toro completo con elevata produzione ed ottimi caratteri fitness +123 Rzhealth!

RZhealth	RZudderfit	RZhoof	DDcontrol	RZrepro	RZmetabol	RZcalf
123	112	113	109	107	110	102



PRODUZIONE

latte	1345
grasso %	+0,34
grasso KG	92
proteine %	+0,13
proteine KG	61
caseina BB A2/A2	

gPFT +5002

gTPI +3093

MORFOLOGIA

tipo	110
mammella	105
arti e piedi	104
FITNESS	
longevità	125
cellule	116
fertilità	108
parto	109

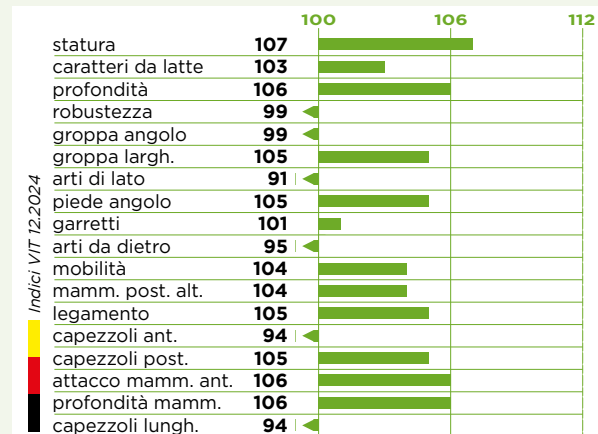

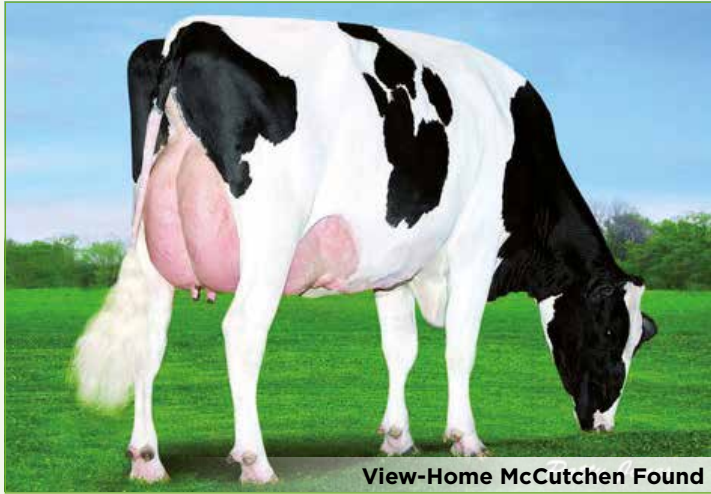

View-Home McCutchen Found

GP-RODMAN



gPFT +4691

IES € +920

ICS-PR€ +830

Nome completo: GPlus AZF GP-Rodman TV TL TY

matricola: DE001406707141

aAa 234165

Padre: Winstar REGULUS (p.Zazzle)

Madre: AZF COPYRIGHT Skyla

Nonna: SKYWALKER Skybevy

► Figlio di Regulus al top per gPFT, gTPI e RZ€ dalla Rudy Missy EX92!

► Tantissimo latte +2176 Kg, materia utile +200 Kg ed ottima morfologia!

PRODUZIONE		MORFOLOGIA		FITNESS	
latte	2176	tipo	1,10	longevità	108
grasso %	+0,31	mammella	1,26	cellule	100
grasso KG	115	arti e piedi	0,05	fertilità	102
proteine %	+0,12			parto	103
proteine KG	85			IMA (Robot)	101
caseina	BB A2/A2			HST <small>tolleranza al caldo</small>	97

RZhealth	RZudderfit	RZhoof	DDcontrol	RZrepro	RZmetabol	RZcalf
110	96	106	104	112	109	112



GP-Rodman

gTPI +2971

RZ€ +2488

gLPI +3390



Indici ANAFI 12.2024

		0	+1	+2
statura	2,09	[Bar chart showing value 2.09]		
forza vigore	0,94	[Bar chart showing value 0.94]		
profondità	0,58	[Bar chart showing value 0.58]		
angolosità	1,58	[Bar chart showing value 1.58]		
angolo groppa	1,86	[Bar chart showing value 1.86]		
larghezza groppa	2,67	[Bar chart showing value 2.67]		
arti di lato	-0,26	[Bar chart showing value -0.26]		
arti dietro	-0,15	[Bar chart showing value -0.15]		
piede angolo	0,45	[Bar chart showing value 0.45]		
locomozione	-0,03	[Bar chart showing value -0.03]		
attacco anteriore	1,49	[Bar chart showing value 1.49]		
att. post. alt.	1,69	[Bar chart showing value 1.69]		
legamento	1,84	[Bar chart showing value 1.84]		
profondità mam.	0,91	[Bar chart showing value 0.91]		
pos. cap. ant.	0,38	[Bar chart showing value 0.38]		
pos. cap. post.	1,83	[Bar chart showing value 1.83]		
dimensione cap.	0,19	[Bar chart showing value 0.19]		

SINGLETON

Nome completo: Terra-Linda Singleton ET TV TL TY

matricola: US003243358053 aAa 234156

Padre: Siemers PARFECT (p.Renegade)

Madre: Terra-Linda DOC 794 VG88

Nonna: Trifecta Crackshot Connie VG85



gTPI +2887



NM\$ +727



CM\$ +732



Singleton

- Figlio di Parfect molto bilanciato con +2887 gTPI!
- Dalla famiglia della Scientific Debutante Rae!
- Riproduttore con +2,67 a PTAT ed elevata produzione di latte +1728 lbs!

PRODUZIONE		MORFOLOGIA	
latte	1728	PTAT	2,67
grasso %	+0,03	UDC	2,33
grasso LB	75	FLC	1,85
proteine %	+0,02		
proteine LB	59		
caseina	BB A2/A2		
		FITNESS	
		PL	3,6
		SCS	2,92
		CCR	-1,3
		SCE	2,2

gLPI +3307



SUNBAY

Nome completo: Sunbay

matricola: FRO02913511478 aAa

Padre: POULIDOR (p.Newstar)

Madre: GARIDO Prima

Nonna: KIRON Nilastare VG86

SYNETICS



gPFT +4818



IES € +845

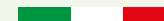

ICS-PR€ +972



Sunbay

- Figlio di Poulidor ai vertici per gPFT da una nuova famiglia di vacche francesi!
- Toro completo con morfologia ed ottimi caratteri fitness.

RZhealth	RZudderfit	RZhoof	DDcontrol	RZrepro	RZmetabol	RZcalf
106	106	97	101	99	107	93



PRODUZIONE		MORFOLOGIA	
latte	598	tipo	1,58
grasso %	+0,51	mammella	2,51
grasso KG	80	arti e piedi	1,82
proteine %	+0,33		
proteine KG	62	FITNESS	
caseina	BB A2/A2	longevità	107
		cellule	109
		fertilità	105
		parto	104
		IMA (Robot)	105
		HST	99
		toleranza al caldo	

gLPI +3355

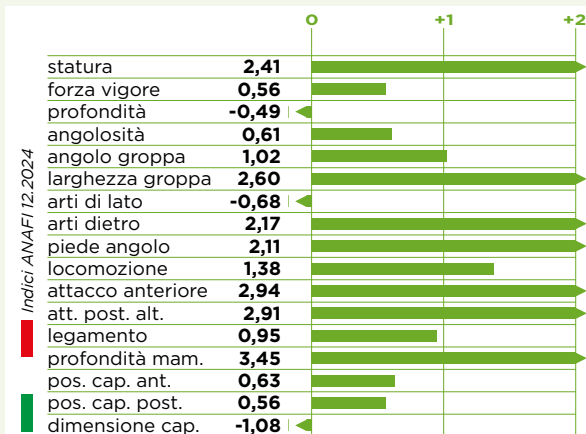

TODOLIST

Nome completo: Peak Todolist ET TV TL TY

SYNETICS

matricola: US003250026188

aAa 243

Padre: Peak ALANZO (p.Zazzle)

Madre: Peak PURSUIT Maudie

Nonna: Pine-Tree MEDLEY Mandolin



Todolist

► Figlio di Alanzo ai vertici in USA +3096 gTPI con 5,5 PL e +1,5 CCR!

► Dalla famiglia della Seagull-Bay Oman Mirror!

RZhealth	RZudderfit	RZhoof	DDcontrol	RZrepro	RZmetabol	RZcalf
122	110	111	111	115	108	106



PRODUZIONE		MORFOLOGIA	
latte	1427	PTAT	1,00
grasso %	+0,20	UDC	1,21
grasso LB	108	FLC	0,67
proteine %	+0,09	FITNESS	
proteine LB	70	PL	5,5
caseina	AB A2/A2	SCS	2,88
RZ€	+2355	CCR	1,5
gPFT	+4486	SCE	1,7
gLPI	+3556		

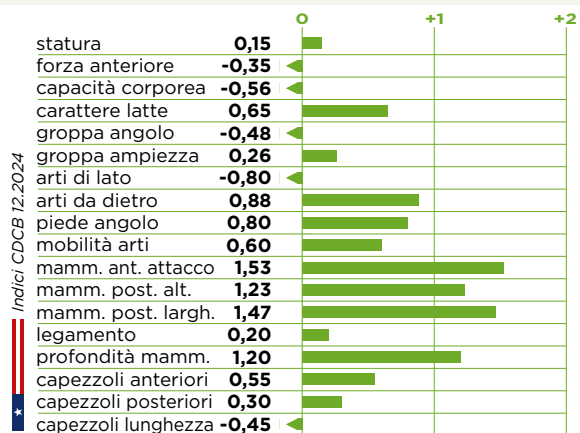

► Toro interessantissimo figlio di Overdo con +3048 gTPI!

► Dalla famiglia Windsor-Manor Rudolph Zip!

► Toro molto bilanciato per produzione e morfologia!

ZAPPER

Nome completo: Claynook Zapper ET TV TL TY



matricola: CA000014546063

aAa 342156

Padre: Ladys-Manor OVERDO (p.Highjump)

Madre: Claynook CONWAY Zelite VG85

Nonna: Claynook PURSUIT Zeeta VG85

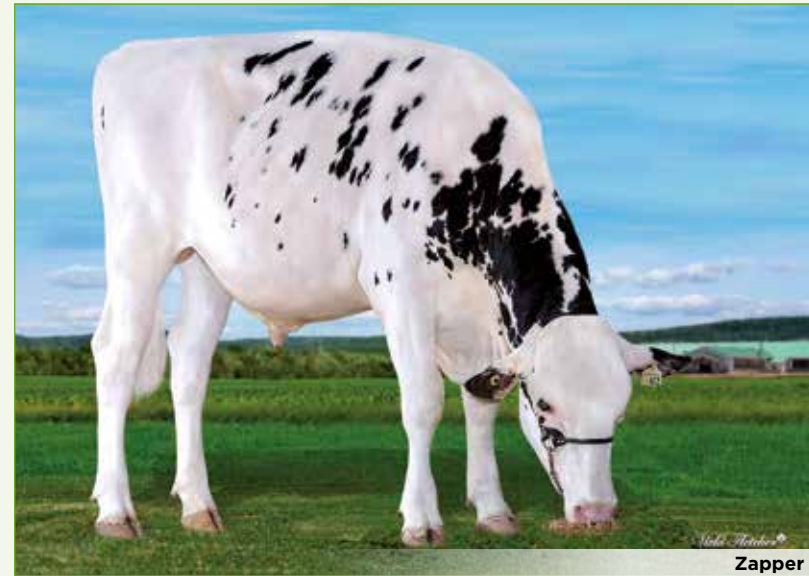

Zapper

gTPI +3048

NM\$ +956

CM\$ +978



PRODUZIONE		MORFOLOGIA	
latte	1171	PTAT	2,09
grasso %	+0,27	UDC	1,78
grasso LB	116	FLC	0,65
proteine %	+0,09	FITNESS	
proteine LB	61	PL	3,4
caseina	AB A1/A1	SCS	2,79
gLPI	+3666	CCR	-0,2
gPFT	+4343	SCE	1,7

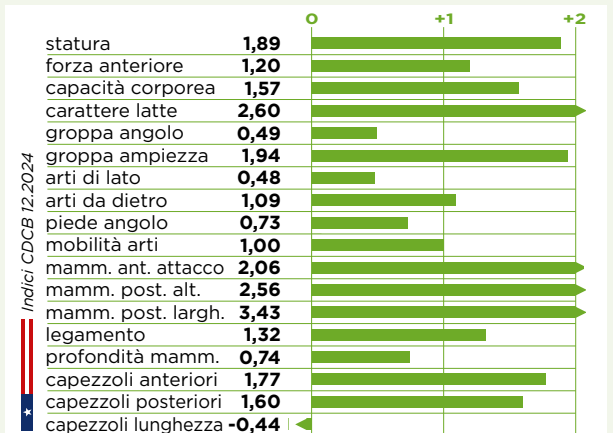

ZEUS

Nome completo: Claynook Zeus ET

matricola: CA000014646030

aAa 243165

Padre: Claynook ZOAR (p.Conway)

Madre: Claynook GAMEDAY Zellie

Nonna: Claynook PURSUIT Zeeta VG85



gTPI +3136



NM\$ +1063



CM\$ +1080

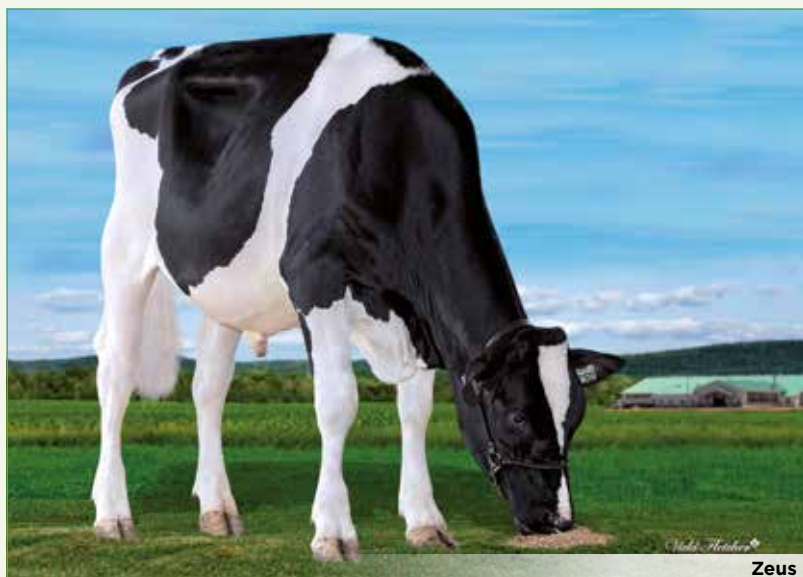

Zeus

► Figlio di Zoar #3 toro in Canada +3967 gLPI e al top in USA +3136 a gTPI!

► Dalla famiglia Windsor-Manor Rudolph Zip!

► Eccellente combinazione di produzione e morfologia!

PRODUZIONE

latte	1691
grasso %	+0,24
grasso LB	131
proteine %	+0,07
proteine LB	72
caseina	AB A1/A2

gLPI +3967



MORFOLOGIA

PTAT	2,57
UDC	2,02
FLC	0,98

FITNESS

PL	4,1
SCS	2,78
CCR	-3,3
SCE	2,8

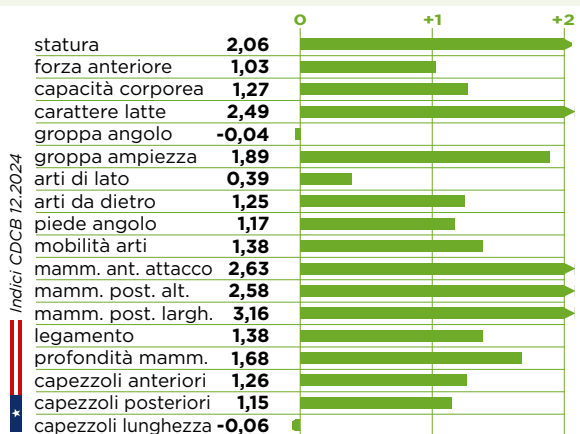

GP-ZOLA

Nome completo: GPLus GP-Zola ET TL

matricola: DE000364281432

aAa 243156

Padre: SHA ZIVET (p.Zarek)

Madre: CALVIN Beauty

Nonna: SOLUTION Beauty GP84



gPFT +4700



IES € +1005



ICS-PR€ +1121

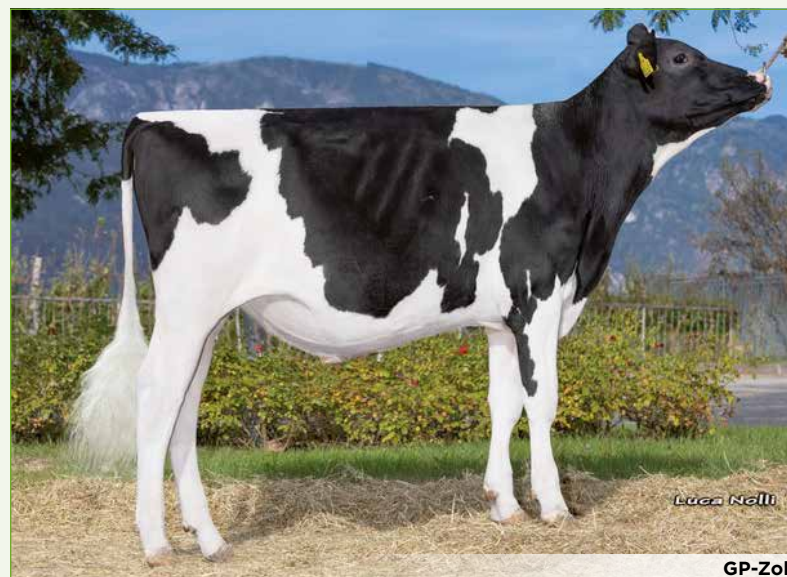

GP-Zola

► Figlio di Zivet al Top per gPFT da una nuova famiglia di vacche tedesche!

► Alto a materia utile con ottima morfologia e fitness estremo!

RZhealth	RZudderfit	RZhoof	DDcontrol	RZrepro	RZmetabol	RZcalf
117	111	109	111	102	108	108



PRODUZIONE

latte	953
grasso %	+0,15
grasso KG	49
proteine %	+0,33
proteine KG	70
caseina	BB A2/A2

RZ€ +1689



gRZG +144



MORFOLOGIA

tipo	1,00
mammella	1,57
arti e piedi	1,43

FITNESS

longevità	114
cellule	110
fertilità	102
parto	100
IMA (Robot)	107
HST tolleranza al caldo	105

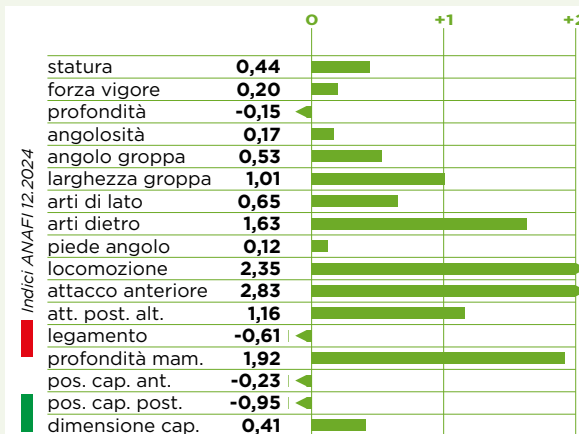

IL FUTURO È POLLED

Siamo convinti che il gene dominante Polled (assenza delle corna) sarà sempre più ricercato dalle regole del benessere animale

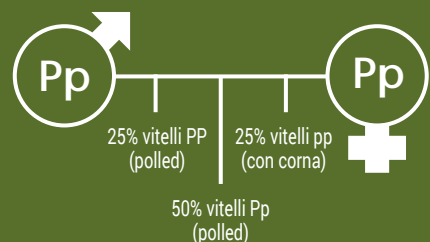
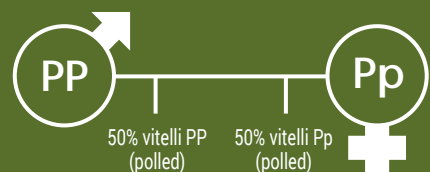
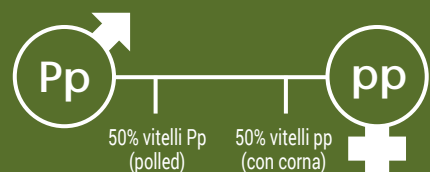
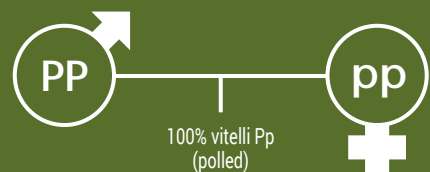

Con **GPLUS**
Polled e Alto Valore Genetico
sono già a vostra disposizione

Scegli i nostri migliori tori polled

Nome	Cross	gPFT	IES €	ICS-PR €	Latte	Gr. %	Gr. kg	Pr. %	Pr. kg	Long.	Fert.	Cel.	Parto	Tipo	Mam	A. e P.	Caseina
GP-SMARTBOX P	Sega P RC x Palmer GP83 x Rio GP84	+4922	+1057	+999	2176	0,10	95	0,22	100	107	104	103	104	0,46	1,05	0,49	AA A2/A2
GP-DMAX P RF	Dragon P x Gladius VG85 x Expansion GP84	+4667	+969	+957	2330	-0,23	64	0,00	78	113	105	103	105	1,15	1,86	1,92	AB A2/A2
BENETT P RF	Bench x Star P RF GP84 x Gywer RC GP84	+4685	+1090	+1221	1637	-0,13	37	0,11	65	119	108	107	105	1,06	1,62	2,52	BB A1/A1
SMITH P	Notice PP x Pursuit x Hotline	+4594	+969	+881	919	0,32	61	0,35	68	111	101	108	103	0,53	0,70	0,54	BB A2/A2
STRONG P	Star P RF x Prosperous x Missan VG86	+4419	+945	+6889	1444	-0,16	34	0,07	58	114	114	105	102	0,88	2,08	1,42	A1/A2
GP-SPILLER P	GP-Sven P x German Boy VG87 x Prosperous	+4629	+1052	+1143	999	0,05	39	0,09	43	116	112	114	105	0,58	1,63	0,71	BB A2/A2
GP-SVEN P	Simon P x Guarantee VG87 x Hotrod VG85	+4542	+956	+989	385	0,29	45	0,30	47	111	108	114	106	0,06	0,59	-0,49	AB A2/A2
GP-MAPS P	Mosinee P x Star P RF GP82 x Redrock	+4553	+882	+756	1109	0,46	89	0,22	63	110	103	103	105	1,04	1,99	1,03	AB A2/A2
GP-CONOR P	Carenzo x Builder P x Gymnast VG86	+4551	+891	+854	566	0,41	63	0,24	45	113	110	107	104	0,70	1,99	1,15	AB A2/A2
FREE PP	Freewood P x Simon P x Superhero VG85	+4453	+942	+799	1490	-0,13	41	0,14	68	111	100	109	105	0,53	1,39	-0,21	BB A2/A2
BRISE PP	Brandung P x Hotspot P x Adagio P VG85	+4406	+789	+709	952	0,04	32	0,24	56	108	104	107	105	1,21	1,34	1,74	BB A1/A2
BRANDUNG P	Bali x Salvatore VG86 x Powerball P	+4393	+877	+705	1820	-0,07	55	0,03	64	109	104	105	106	1,25	0,28	2,40	AB A1/A2
GP-ACTION P	Adaway x Hotspot P x Gymnast VG85	+4337	+835	+636	1254	-0,09	33	0,10	53	113	101	108	100	1,13	1,45	1,32	AB A2/A2
GP-ALWAYS PP RED	Augustus P Red x Match P VG86 x Salvatore RC VG88	+4292	+803	+681	1064	-0,01	41	0,10	47	114	102	106	104	1,25	1,25	1,78	BB A1/A2
GP-HOOLIGAN PP RF	Hotspot P x Mission P VG85 x Silver VG86	+4222	+777	+554	438	0,19	37	0,24	42	110	105	108	106	0,18	1,28	-0,28	A1/A1

GP-ACTION P

Nome completo: GPlus GGA GP-Action P TV TL TY

matricola: DE000363111557

aAa

Padre: ADAWAY (p.Rio)

Madre: GGA HOTSPOT P Juna

Nonna: GGA GYMNAST Juana VG85



GP-Action P

► Unico figlio di Adaway Polled dalla famiglia GGA Balisto Jolene VG85!

► Tanto latte, kg di proteina e ottima morfologia!

RZhealth	RZudderfit	RZhoof	DDcontrol	RZrepro	RZmetabol	RZcalf
113	105	110	115	110	101	104



PRODUZIONE

latte	1254
grasso %	-0,09
grasso KG	33
proteine %	+0,10
proteine KG	53
caseina	AB A2/A2

RZ€ +1662



MORFOLOGIA

tipo	1,13
mammella	1,45
arti e piedi	1,32

FITNESS

longevità	113
cellule	101
fertilità	108
parto	100
IMA (Robot)	107
HST tolleranza al caldo	106

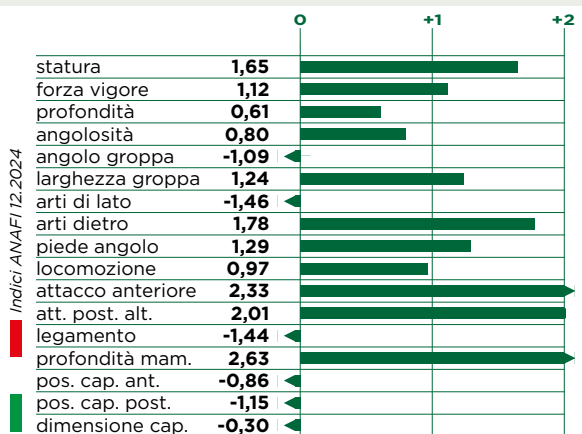

BENETT P RF

Nome completo: Benett P RF ET TL

matricola: DE001306921562

aAa 342516

Padre: ZZ BENCH (p.Bennie)

Madre: STAR P Swantje GP84

Nonna: MYH GYWER Svea GP84



GGI-SPERMEX
Genetics made in Germany

gPFT +4685

IES € +1090

ICS-PR€ +1221



Benett P RF

► Novità Polled e RF, figlio di Bench dalla stessa famiglia di GP-Glorydays!

► Toro con elevata produzione, ottimi arti e piedi, altissima longevità e ideale per robot!

RZhealth	RZudderfit	RZhoof	DDcontrol	RZrepro	RZmetabol	RZcalf
123	111	110	108	110	112	97



PRODUZIONE

latte	1637
grasso %	-0,13
grasso KG	37
proteine %	+0,11
proteine KG	65
caseina	BB A1/A2

RZ€ +1837



gRZG +146



MORFOLOGIA

tipo	1,06
mammella	1,62
arti e piedi	2,52

FITNESS

longevità	119
cellule	108
fertilità	107
parto	105
IMA (Robot)	109
HST tolleranza al caldo	101

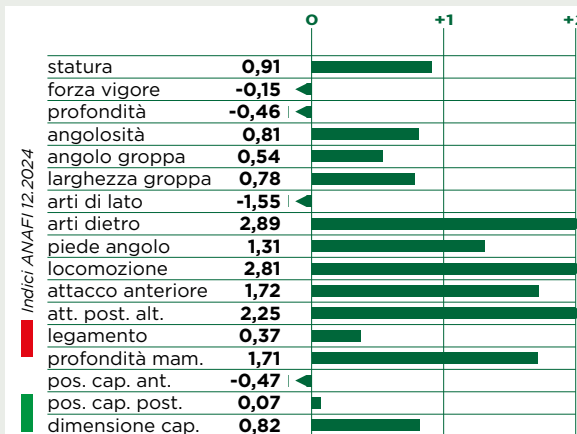



GGA Gladius Janne VG85

GP-DMAX P RF



Nome completo: GPlus GGA GP-Dmax P RF ET TL

matricola: DE000365613790

aAa 423615

gPFT +4667

IES € +969

ICS-PR€ +957

Padre: HRH DRAGON P (p.Dynamic P)

Madre: GGA GLADIUS Janne VG85

Nonna: GGA EXPANSION Jolien GP84

► Ecco il toro che stavi aspettando : un fantastico figlio di Dragon Polled e RF +4667 gPFT!

► #3 Toro per Kg di Latte in Italia +2330 kg e +78 kg di proteina e ideale per robot!

PRODUZIONE		MORFOLOGIA		FITNESS	
latte	2330	tipo	1,15	longevità	113
grasso %	-0,23	mammella	1,86	cellule	105
grasso KG	64	arti e piedi	1,92	fertilità	103
proteine %	0,00			parto	105
proteine KG	78			IMA (Robot)	109
caseina	AB A2/A2			HST <small>tolleranza al caldo</small>	103

RZhealth	RZudderfit	RZhoof	DDcontrol	RZrepro	RZmetabol	RZcalf
113	104	105	107	112	105	94



GP-Dmax P RF

RZ€ +1685

gRZG +142

gLPI +3394



Indici ANAFI 12.2024

	0	+1	+2
statura	1,37		
forza vigore	-0,32		
profondità	0,19		
angolosità	1,40		
angolo groppa	0,30		
larghezza groppa	-0,09		
arti di lato	-0,39		
arti dietro	2,66		
piede angolo	0,18		
locomozione	2,20		
attacco anteriore	2,19		
att. post. alt.	1,57		
legamento	0,66		
profondità mam.	2,05		
pos. cap. ant.	0,28		
pos. cap. post.	-0,38		
dimensione cap.	0,80		

BRISE PP

Nome completo: AZF Brise PP ET TL

matricola: DE001406410326

aAa 321456

Padre: AGH BRANDUNG P (p.Bali)

Madre: AZF HOTSPOT P Choi GP82

Nonna: MUH ADAGIO P Chloe VG85

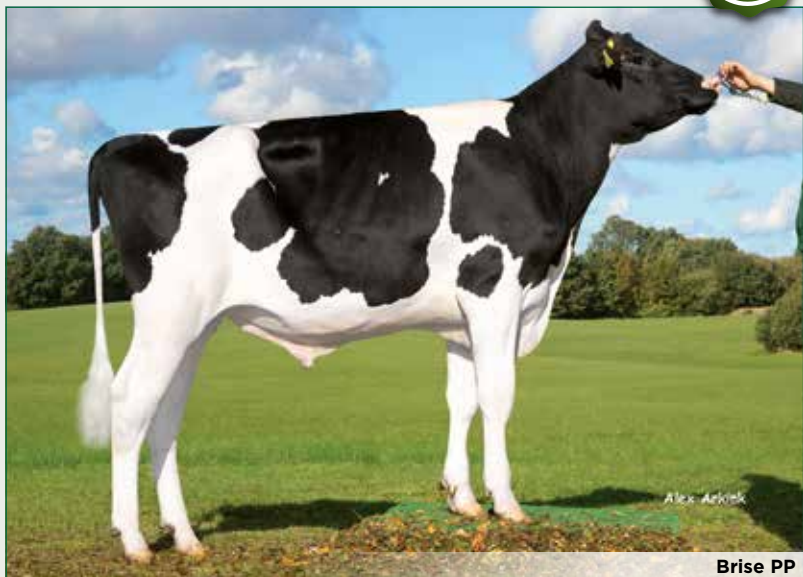

Brise PP



GGI-SPERMEX
Genetics made in Germany

gPFT +4406

IES € +789

ICS-PR€ +709

FREE PP

Nome completo: GGA Free PP ET TL

matricola: DE000364282674

aAa 423561

Padre: FREEWOOD P (p.Freemax)

Madre: GGA SIMON P Jae P

Nonna: GGA SUPERHERO Joy VG85

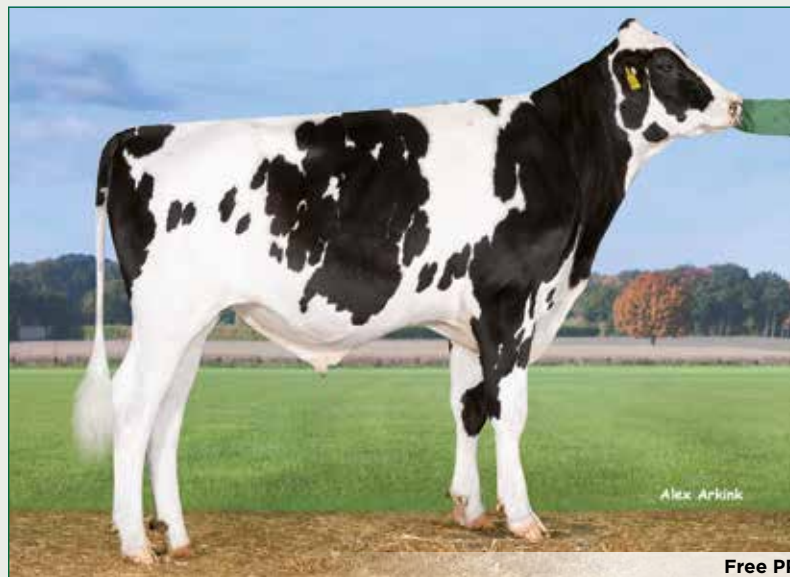

Free PP



GGI-SPERMEX
Genetics made in Germany

gPFT +4453

IES € +942

ICS-PR€ +799

► Figlio di Brandung Polled Omozigote dalla famiglia Regancrest Chassity EX92!

► Latte, kg di proteina e buona morfologia!

RZhealth	RZudderfit	RZhoof	DDcontrol	RZrepro	RZmetabol	RZcalf
112	107	108	109	107	101	98



PRODUZIONE		MORFOLOGIA	
latte	952	tipo	1,21
grasso %	+0,04	mammella	1,34
grasso KG	32	arti e piedi	1,74
proteine %	+0,24	FITNESS	
proteine KG	56	longevità	108
caseina BB A1/A2		cellule	104
		fertilità	107
		parto	105
		IMA (Robot)	106
		HST tolleranza al caldo	109

RZ€ +1139

	0	+1	+2
statura	1,06		
forza vigore	1,21		
profondità	0,69		
angolosità	0,96		
angolo groppa	0,95		
larghezza groppa	1,00		
arti di lato	-0,74		
arti dietro	1,91		
piede angolo	1,43		
locomozione	1,59		
attacco anteriore	1,86		
att. post. alt.	1,10		
legamento	1,08		
profondità mam.	1,60		
pos. cap. ant.	0,03		
pos. cap. post.	0,53		
dimensione cap.	0,73		

Indici ANAFI 12.2024

► Figlio di Freewood P al Top per gPFT dalla famiglia GGA Balisto Jolene VG85!

► Latte, kg di proteina e buona morfologia!

RZhealth	RZudderfit	RZhoof	DDcontrol	RZrepro	RZmetabol	RZcalf
112	103	111	111	110	102	104



PRODUZIONE		MORFOLOGIA	
latte	1490	tipo	0,53
grasso %	-0,13	mammella	1,39
grasso KG	41	arti e piedi	-0,21
proteine %	+0,14	FITNESS	
proteine KG	68	longevità	111
caseina BB A2/A2		cellule	100
		fertilità	109
		parto	105
		IMA (Robot)	108
		HST tolleranza al caldo	103

RZ€ +1398

gRZG +134

	0	+1	+2
statura	0,15		
forza vigore	0,44		
profondità	-0,15		
angolosità	-0,14		
angolo groppa	-1,40		
larghezza groppa	-0,15		
arti di lato	0,60		
arti dietro	0,39		
piede angolo	-0,56		
locomozione	-0,02		
attacco anteriore	2,64		
att. post. alt.	0,96		
legamento	-0,50		
profondità mam.	2,05		
pos. cap. ant.	-0,39		
pos. cap. post.	-0,44		
dimensione cap.	0,59		

Indici ANAFI 12.2024



GPlus HMO Star P Hulapalu P GP82

GP-MAPS P



Nome completo: Ghezzi GPlus GP-Maps P ET TL

matricola: IT097990079387

aAa 324615

Padre: Denovo MOSINEE P (p.Mendel P)

Madre: GPlus HMO STAR P Hulapalu P GP82

Nonna: HMO MAR REDROCK Hula

gPFT +4553

IES € +882

ICS-PR€ +756

- ▶ Interessante toro Polled nato dalla programma embrioni GPlus con ottimi indici per gPFT!
- ▶ Unico toro Polled al mondo figlio di Mosinee-P con morfologia e +89 Kg di grasso!

PRODUZIONE		MORFOLOGIA		FITNESS	
latte	1109	tipo	1,04	longevità	110
grasso %	+0,46	mammella	1,99	cellule	103
grasso KG	89	arti e piedi	1,03	fertilità	103
proteine %	+0,22			parto	105
proteine KG	63			IMA (Robot)	104
caseina	AB A2/A2			HST tolleranza al caldo	104

RZhealth	RZudderfit	RZhoof	DDcontrol	RZrepro	RZmetabol	RZcalc
114	106	103	97	106	110	104



Luca Nalli

GP-Maps P

RZ€ +1801

gLPI +3449

Indici ANAFI 12.2024

	0	+1	+2
statura	0,26		
forza vigore	-0,86		
profondità	-0,85		
angolosità	1,26		
angolo groppa	-0,83		
larghezza groppa	0,10		
arti di lato	1,08		
arti dietro	1,94		
piede angolo	-0,25		
locomozione	1,73		
attacco anteriore	2,51		
att. post. alt.	2,77		
legamento	0,79		
profondità mam.	1,93		
pos. cap. ant.	1,26		
pos. cap. post.	0,93		
dimensione cap.	-0,54		



GP-SAMURAI PP

Nome completo: GPlus GP-Samurai PP TV TL TY

matricola: DE000364464477 aAa 243165

Padre: 3Star SIGNAL P (p.Simon P)

Madre: FREEMAX Ariane P VG85

Nonna: MISSION P Aida P EX90



gTPI +2658



NM\$ +667



CM\$ +683



Samurai PP



► Figlio di Signal Polled Omozigote con certificato outcross molto profondo!

► Tanto latte, kg di proteina e ottima morfologia!

RZhealth	RZudderfit	RZhoof	DDcontrol	RZrepro	RZmetabol	RZcalf
109	104	107	106	103	104	102



PRODUZIONE		MORFOLOGIA	
latte	1182	PTAT	1,25
grasso %	+0,07	UDC	1,34
grasso LB	65	FLC	0,07
proteine %	+0,09	FITNESS	
proteine LB	61	PL	2,0
caseina BB A2/A2		SCS	2,90
		CCR	-1,6
		SCE	2,5

gPFT +4486

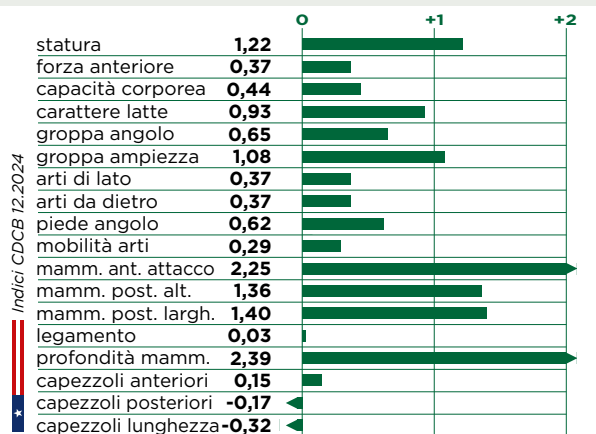

GP-SPILLER P

Nome completo: Ghezzi GPlus GP-Spiller P ET TL

matricola: IT097990078313 aAa 324156

Padre: Go-Farm GPlus GP-SVEN P (p.Simon P)

Madre: GPlus HWH GERMAN BOY Royal VG87

Nonna: WW PROSPEROUS Rihanna



gPFT +4629



IES € +1052



ICS-PR€ +1143



GP-Spiller P



► Figlio di GP-Sven P +4629 gPFT nato dal programma embrioni GPlus!

► Toro completo con buona morfologia ed ottimi caratteri fitness.

RZhealth	RZudderfit	RZhoof	DDcontrol	RZrepro	RZmetabol	RZcalf
119	109	109	107	111	106	91



PRODUZIONE		MORFOLOGIA	
latte	999	tipo	0,58
grasso %	+0,05	mammella	1,63
grasso KG	39	arti e piedi	0,71
proteine %	+0,09	FITNESS	
proteine KG	43	longevità	116
caseina BB A2/A2		cellule	112
		fertilità	114
		parto	105
		IMA (Robot)	106
		HST (tolleranza al caldo)	104

RZ€ +1019

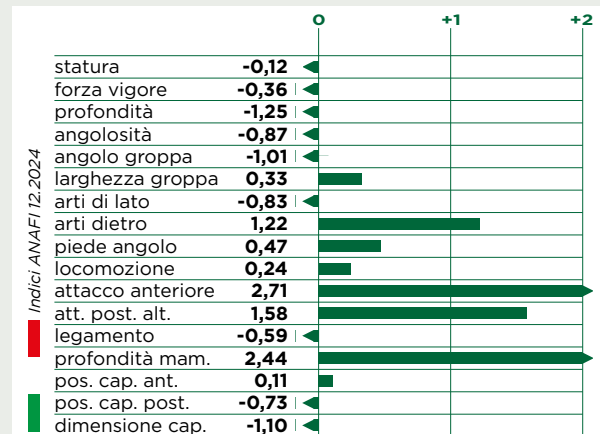



Pen-Col Mtoto Dima

GP-SMARTBOX P



Nome completo: GPlus GP-Smartbox P TL

matricola: DE000364723189

aAa 324156

Padre: SYN SEGA P RC (p.Star P RC)

Madre: PALMER Kenny GP83

Nonna: MAR RIO Kenny GP84

gPFT +4922

IES € +1057

ICS-PR€ +999

► #1 Toro genomico Polled in Italia +4922 gPFT dalla Pen-Col Mtoto Dima!

► Un vero leader con +2176 kg di latte e +100 kg di proteina e ideale per robot!

PRODUZIONE		MORFOLOGIA		FITNESS	
latte	2176	tipo	0,46	longevità	107
grasso %	+0,10	mammella	1,05	cellule	104
grasso KG	95	arti e piedi	0,49	fertilità	103
proteine %	+0,22			parto	104
proteine KG	100			IMA (Robot)	104
caseina	AA A2/A2			HST tolleranza al caldo	96

RZhealth	RZudderfit	RZhoof	DDcontrol	RZrepro	RZmetabol	RZcalc
112	108	105	104	104	103	93



Luca Nelli

GP-Smartbox P

gTPI +2879

RZ€ +1994

gLPI +3419



Indici ANAFI 12.2024

	0	+1	+2
statura	0,87		
forza vigore	0,04		
profondità	-0,45		
angolosità	0,31		
angolo groppa	0,15		
larghezza groppa	1,72		
arti di lato	-0,14		
arti dietro	1,54		
piede angolo	-0,91		
locomozione	0,52		
attacco anteriore	1,17		
att. post. alt.	1,33		
legamento	0,81		
profondità mam.	1,01		
pos. cap. ant.	-0,15		
pos. cap. post.	0,51		
dimensione cap.	1,14		

HEIFERPLUS[®] attiva gli spermatozoi femmina

+10% FERTILITÀ +80% FEMMINE

EFFICACE SU VACCHE E MANZE

seme heifer plus

FA a 18-22 ore da inizio calore

seme convenzionale

FA a 12-16 ore da inizio calore

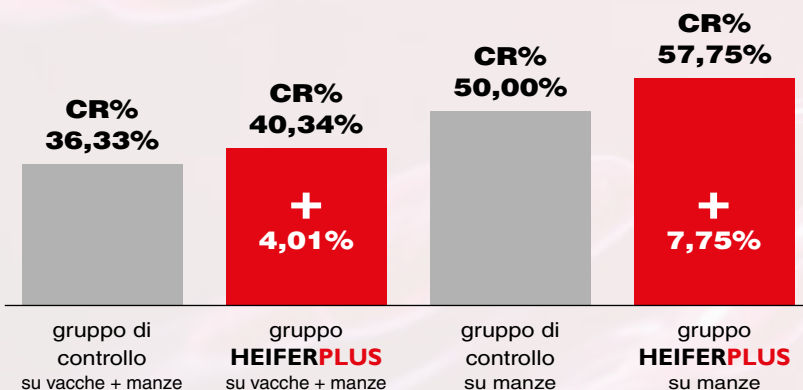

“L’efficacia di migliorare il concepimento è risultata altamente significativa.”

Studio realizzato su 24 aziende, 12 tori diversi con 3249 interventi inseminativi

P082

The effect of an extender inducing sperm capacitation on fertility of Italian dairy cattle: a field experience

Matteo Cortellari, Matteo Pampuri, Rolando Pasquariello, Paola Crepaldi

Dipartimento di Scienze Agrarie e Ambientali (DISAA),
University of Milan, Milano, Italy

Contact matteo.cortellari@unimi.it

The use of Heifer Plus, an additive for bovine semen extender that induces sperm capacitation, was associated with an increase in female births (about 70-75% if used 18 h after heat starts) and a higher conception rate than with conventional semen. [...] **The conception rate was 4% higher in cows inseminated with Heifer Plus semen than those who received conventional semen: 40.34% vs. 36.33%, respectively (p = 0.019).** Interestingly, a significant effect of the calving order (p < .001) was also observed with a higher conception rate in heifers and a difference between conventional semen and Heifer Plus equal to 57.75% and 50%, respectively. [...].





Ghezzi GP-Super PP Willow P RF GP83

GP-SUPER PP

Nome completo: HLB GP-Super PP TV TL TY

matricola: DE000667535710

aAa 132456

Padre: KNS SIMON P (p.Semino)

Madre: HLB ADAGIO P Ladina GP83

Nonna: HLB MADNESS Lera G P84



gPFT +4106

IES € +483

ICS-PR€ +467



- ▶ L'unico figlio di Simon Polled omozigote e 4B con certificato outcross molto profondo!
- ▶ Gli allevatori sono entusiasti delle performance delle sue prime figlie partorite!

PRODUZIONE	MORFOLOGIA	FITNESS
latte 1337	tipo 1,48	longevità 99
grasso % +0,26	mammella 0,47	cellule 101
grasso KG 67	arti e piedi 0,81	fertilità 99
proteine % +0,25		parto 104
proteine KG 66		IMA (Robot) 104
caseina BB A2/A2		HST tolleranza al caldo 101

RZhealth	RZudderfit	RZhoof	DDcontrol	RZrepro	RZmetabol	RZcalf
110	109	105	103	102	100	82



RZ€ +1159

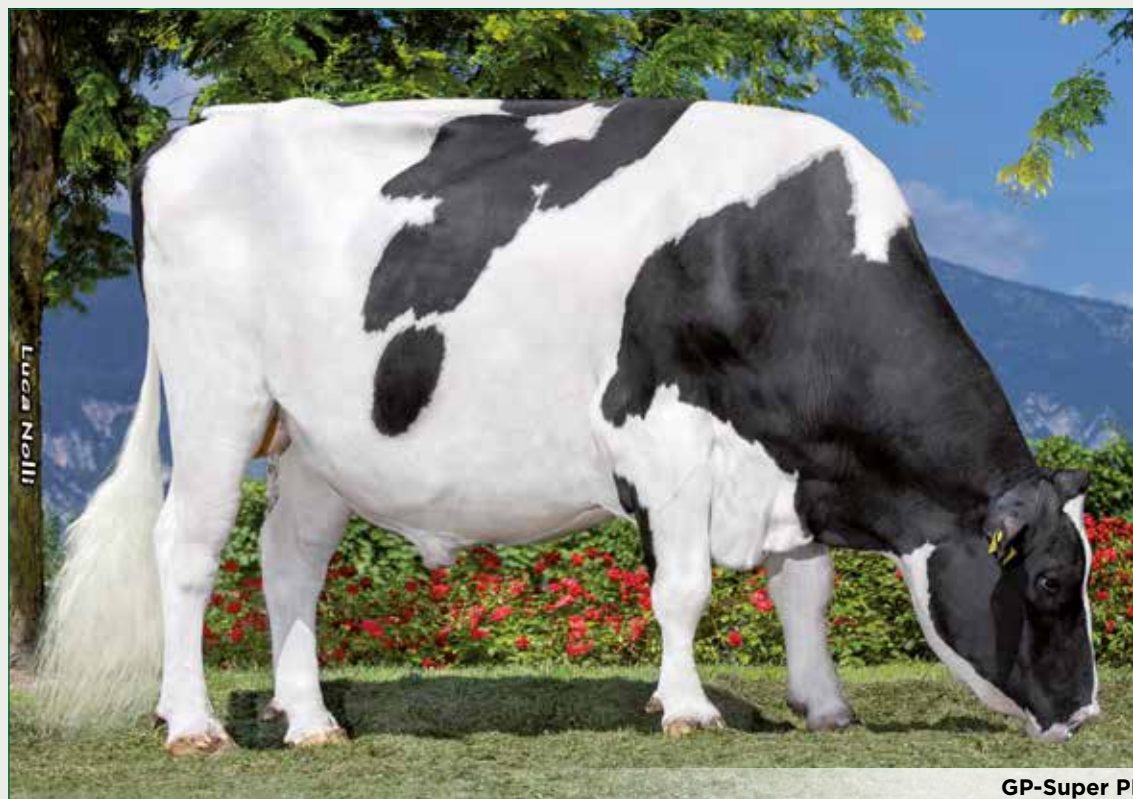

GP-Super PP

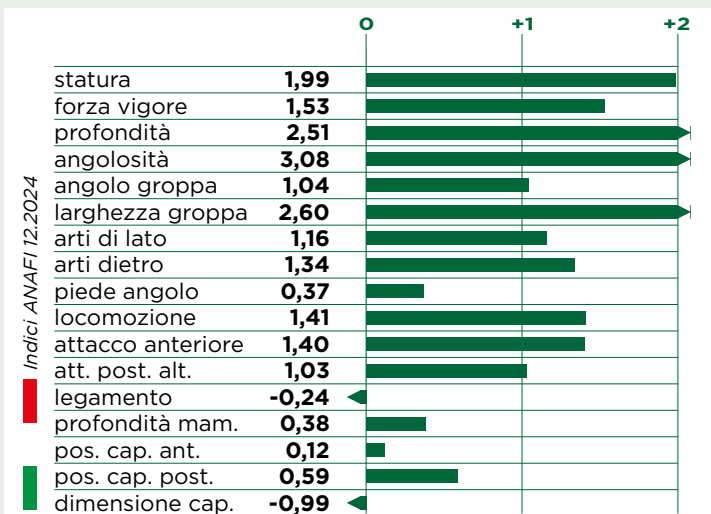

IL SISTEMA PIÙ COMPLETO PER IL MONITORAGGIO DELLA MANDRIA!



7 EVENTI RILEVATI

- > Rilevamento del calore e monitoraggio della riproduzione
- > Rilevamento del parto
- > Gestione dell'alimentazione e del pascolo
- > Anticipazione dei problemi di salute e benessere
- > Comportamento degli animali e qualità delle lettiera
- > Anticipazione dello stress da caldo
- > Sistema di ricerca e localizzazione degli animali

SEMPLICE E SUBITO OPERATIVO!

mozae-monitoring.fr/en

RAGGIO D'AZIONE DI 1,5 KM



ASCOLTA I TUOI ANIMALI COMUNICARE...





Koepon RUW Match P Serena Red VG86

GP-ALWAYS PP RED



gPFT +4292



IES € +803



ICS-PR€ +681



Nome completo: GPlus GP-Always PP Red ET TL

matricola: DE000542223970

aAa 243165

Padre: Drouner K&L AUGUSTUS P RED (p.Solitaire P Red)

Madre: Koepon RUW MATCH P Serena P Red VG86

Nonna: Koepon SALVATORE Sanne VG88

► L'unico figlio di Augustus Polled omozigote e Red dalla Des-Y-Gen Planet Silk EX90!

► Toro completo con produzione, morfologia ed ottimi caratteri fitness.

PRODUZIONE		MORFOLOGIA		FITNESS	
latte	1064	tipo	1,25	longevità	114
grasso %	-0,01	mammella	1,25	cellule	102
grasso KG	41	arti e piedi	1,78	fertilità	106
proteine %	+0,10			parto	104
proteine KG	47			IMA (Robot)	107
caseina	BB A1/A2			HST tolleranza al caldo	102

RZhealth	RZudderfit	RZhoof	DDcontrol	RZrepro	RZmetabol	RZcalf
116	106	107	105	109	110	109



Luca Nelli

GP-Always PP Red

RZ€ +1634



gRZG +140



	0	+1	+2
statura	1,11		
forza vigore	0,60		
profondità	0,50		
angolosità	1,17		
angolo groppa	1,41		
larghezza groppa	0,62		
arti di lato	-0,68		
arti dietro	2,26		
piede angolo	0,95		
locomozione	1,71		
attacco anteriore	2,11		
att. post. alt.	1,05		
legamento	-0,43		
profondità mam.	1,61		
pos. cap. ant.	1,07		
pos. cap. post.	-0,12		
dimensione cap.	0,77		

Indici ANAFI 12.2024

HANDOUT P RED

Nome completo: Handout P Red ET TV TL TY

matricola: DE000771252559 aAa 243165

Padre: Hinnemann 3Star HUGO PP RC (p.Hulk P)

Madre: GIN CROWN Ruby

Nonna: Morningview RUW ELOPED RED Rae Red VG88

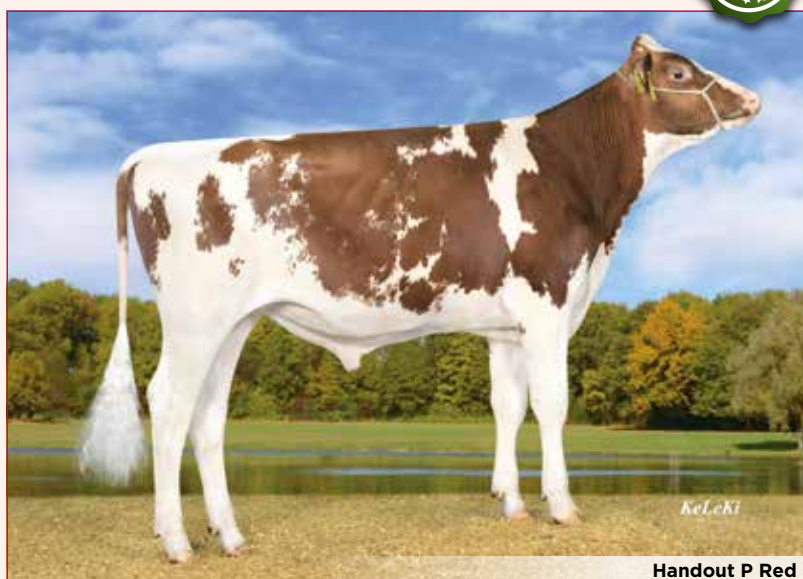

Handout P Red

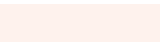
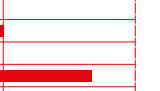
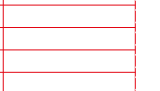

RZ€ +2143

gRZG +154

MEMBER PP RED

Nome completo: Member PP Red ET TV TL TY

matricola: DK000000262284 aAa 243156

Padre: K&L OH MATTY P RC (p.Match P RC)

Madre: SOLITAIR P RED Amber VG86

Nonna: ABI PP RED Amara VG85

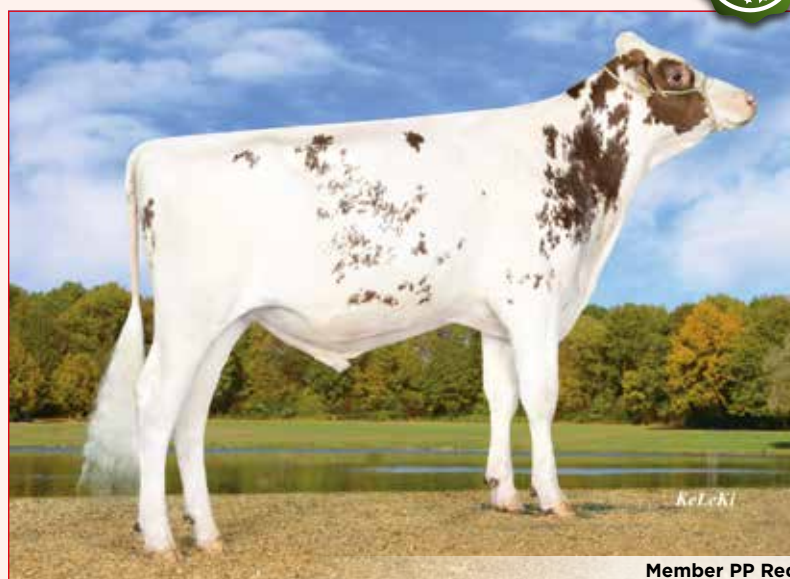

Member PP Red

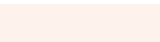
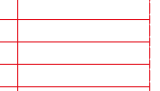
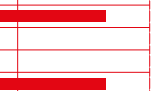

RZ€ +1897

gRZG +144

- ▶ Toro Polled e Red Holstein +2143 RZ€ dalla famosa famiglia Roxy!
- ▶ Toro con sangue alternativo alle linee Gywer e Salvatore con elevata produzione!

RZhealth	RZudderfit	RZhoof	DDcontrol	RZrepro	RZmetabol	RZcalf
121	115	113	117	107	103	106



PRODUZIONE		MORFOLOGIA	
latte	1879	tipo	128
grasso %	-0,27	mammella	128
grasso KG	46	arti e piedi	112
proteine %	-0,09		
proteine KG	55		
caseina BB A1/A2			
gPFT +4245			
		FITNESS	
		longevità	127
		cellule	126
		fertilità	103
		parto	110



- ▶ Unico figlio di Matty Polled omozigote e Red al vertice in Germania per RZ€ +1897!
- ▶ Latte, titoli, ottima morfologia ed elevati tratti fitness!

RZhealth	RZudderfit	RZhoof	DDcontrol	RZrepro	RZmetabol	RZcalf
114	105	112	114	106	105	101



PRODUZIONE		MORFOLOGIA	
latte	799	tipo	120
grasso %	+0,45	mammella	117
grasso KG	78	arti e piedi	102
proteine %	+0,15		
proteine KG	43		
caseina BB A2/A2			
gPFT +3851			
		FITNESS	
		longevità	120
		cellule	115
		fertilità	98
		parto	105





Koepon RUW Match P Serena Red VG86

MO PP RED



GGI-SPERMEX
Genetics made in Germany

gTPI +2784



NM\$ +717



CM\$ +733



Nome completo: Mo PP Red ET TV TL TY

matricola: DE000541743745

aAa 423615

Padre: Aprilday MCDONALD P RED (p.Ronald)

Madre: Koepon RUW MATCH P Serena P Red VG86

Nonna: Koepon SALVATORE Sanne VG88



► Unico figlio di Mcdonald Polled Omozigote e Red ai vertici in Germania!

► Elevata morfologia con latte, titoli ed ottima longevità!

PRODUZIONE		MORFOLOGIA		FITNESS	
latte	1004	PTAT	2,23	PL	4,5
grasso %	+0,11	UDC	1,60	SCS	2,59
grasso LB	67	FLC	1,03	CCR	-0,6
proteine %	+0,05			SCE	1,9
proteine LB	45				
caseina	AB A2/A2				

RZhealth	RZudderfit	RZhoof	DDcontrol	RZrepro	RZmetabol	RZcalf
117	119	104	103	108	107	116



RZ€ +1828



gRZG +146



KeLeKi

Mo PP Red

Indici CBCD 12.2024

		0	+1	+2
statura	2,80			
forza anteriore	0,84			
capacità corporea	0,77			
carattere latte	1,10			
groppa angolo	-0,14			
groppa ampiezza	1,22			
arti di lato	-0,60			
arti da dietro	1,31			
piede angolo	2,45			
mobilità arti	1,56			
mamm. ant. attacco	2,57			
mamm. post. alt.	2,51			
mamm. post. largh.	1,64			
legamento	0,22			
profondità mamm.	3,07			
capezzoli anteriori	0,25			
capezzoli posteriori	0,06			
capezzoli lunghezza	0,16			



GP-ATOM RED

Nome completo: GPlus GP-Atom Red ET TV TL TY

matricola: DE000364299796

aAa 234165

Padre: Drouner K&L AUGUSTUS P RED (p.Solitaire P Red)

Madre: GYWER Auster Red

Nonna: VO MISSION P Aika VG85



GP-Atom Red

► Figlio di Augustus P Red al top per gPFT dalla popolare famiglia della Zani Silver Ambra!

► Tanto latte, kg di proteina e fitness da vero leader!

RZhealth	RZudderfit	RZhoof	DDcontrol	RZrepro	RZmetabol	RZcalf
113	105	111	108	104	106	108

PRODUZIONE		MORFOLOGIA	
latte	1212	tipo	1,39
grasso %	-0,06	mammella	0,74
grasso KG	36	arti e piedi	2,71
proteine %	+0,17	FITNESS	
proteine KG	59	longevità	114
caseina AB A1/A1		cellule	107
		fertilità	105
		parto	106
		IMA (Robot)	108
		HST tolleranza al caldo	106

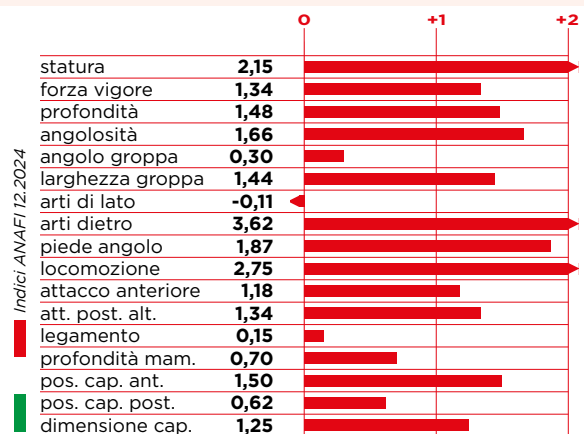

RZ€ +1633

gTPI +2714

gLPI +3173

gPFT +4455

IES € +877

ICS-PR€ +830



FARAMIR RED

Nome completo: HLB HWH Faramir Red ET TL

matricola: DE000667763499

aAa 234165

Padre: Poppe FREESTYLE RED (p.Gywer RC)

Madre: HLB SOLITAIR P RED Peru VG85

Nonna: HLB MISSION P Pinie VG85



GGI-SPERMEX
Genetics made in Germany

gPFT +4627

IES € +954

ICS-PR€ +874

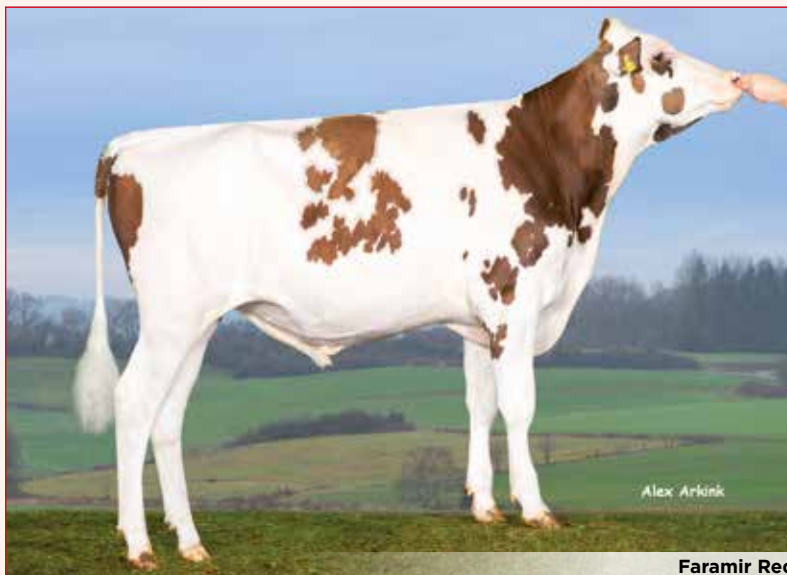

Faramir Red

► Figlio di Freestyle Red al top per gPFT dalla famiglia della Golden-Oaks Prudence!

► Latte con ottimi titoli ed elevata longevità!

RZhealth	RZudderfit	RZhoof	DDcontrol	RZrepro	RZmetabol	RZcalf
120	113	107	105	109	108	99

PRODUZIONE		MORFOLOGIA	
latte	1085	tipo	0,84
grasso %	+0,44	mammella	1,08
grasso KG	84	arti e piedi	0,22
proteine %	+0,22	FITNESS	
proteine KG	59	longevità	112
caseina AB A2/A2		cellule	107
		fertilità	107
		parto	104
		IMA (Robot)	105
		HST tolleranza al caldo	106

RZ€ +2122

gRZG +151

gTPI +2900

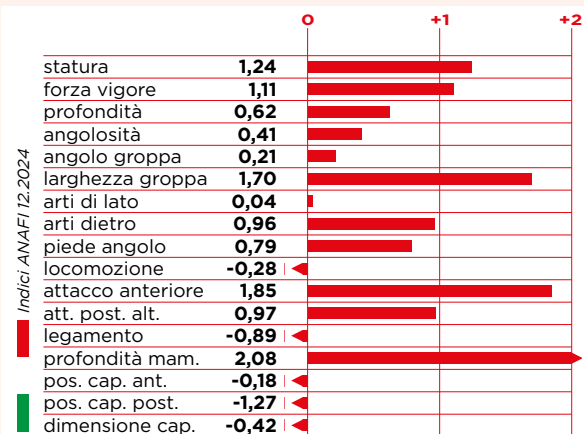



Des-Y-Gen Planet Silk EX90

GP-GRANA RED

Nome completo: GPlus CEH GP-Grana Red ET TV TL TY

matricola: DE000541715356

aAa 243165

Padre: GRANDO RED (p.Gywer RC)

Madre: CEH RUW GYWER Sinfonie Red

Nonna: Big Dog Dairy RUW SALVATORE Sissy RC VG85



gPFT +4427



IES € +866



ICS-PR€ +817



► Il toro Red Holstein più utilizzato in Italia dalla famiglia Des-Y-Gen Planet Silk EX90!

► Vero fuoriclasse con elevata produzione +2180 kg di latte e +82 di proteina!

PRODUZIONE		MORFOLOGIA		FITNESS	
latte	2180	tipo	1,08	longevità	112
grasso %	-0,45	mammella	1,02	cellule	103
grasso KG	29	arti e piedi	2,20	fertilità	100
proteine %	+0,07			parto	106
proteine KG	82			IMA (Robot)	105
caseina	BB A2/A2			HST <small>tolleranza al caldo</small>	104

RZhealth	RZudderfit	RZhoof	DDcontrol	RZrepro	RZmetabol	RZcalf
114	102	109	108	107	110	103



Luca Nelli

GP-Grana Red

RZ€ +1821



gTPI +2748



gLPI +3305



Indici ANAFI 12.2024

		0	+1	+2
statura	1,47	[Bar chart showing value 1.47]		
forza vigore	0,91	[Bar chart showing value 0.91]		
profondità	1,00	[Bar chart showing value 1.00]		
angolosità	1,30	[Bar chart showing value 1.30]		
angolo groppa	0,50	[Bar chart showing value 0.50]		
larghezza groppa	1,93	[Bar chart showing value 1.93]		
arti di lato	0,01	[Bar chart showing value 0.01]		
arti dietro	3,23	[Bar chart showing value 3.23]		
piede angolo	0,16	[Bar chart showing value 0.16]		
locomozione	2,67	[Bar chart showing value 2.67]		
attacco anteriore	1,02	[Bar chart showing value 1.02]		
att. post. alt.	1,01	[Bar chart showing value 1.01]		
legamento	1,19	[Bar chart showing value 1.19]		
profondità mam.	0,84	[Bar chart showing value 0.84]		
pos. cap. ant.	0,24	[Bar chart showing value 0.24]		
pos. cap. post.	0,08	[Bar chart showing value 0.08]		
dimensione cap.	1,16	[Bar chart showing value 1.16]		

GP-GMAIL RED

Nome completo: GPlus GGA GP-Gmail Red TV TL TY

matricola: DE000363111540 aAa 324156

Padre: GRANDO RED (p.Gywer RC)

Madre: GGA MY DREAM P Judy Red GP84

Nonna: GGA SUPERHERO Joy VG85



gPFT +4232

IES € +715

ICS-PR€ +600



GP-Gmail Red

► Figlio di Grando Red K-BB dalla GGA Balisto Jolene VG85!

► Latte con kg di proteina, buone mammelle e ottima longevità

RZhealth	RZudderfit	RZhoof	DDcontrol	RZrepro	RZmetabol	RZcalf
114	109	110	104	104	102	99

PRODUZIONE		MORFOLOGIA	
latte	1020	tipo	0,92
grasso %	+0,09	mammella	1,64
grasso KG	45	arti e piedi	0,21
proteine %	+0,17	FITNESS	
proteine KG	54	longevità	109
caseina BB A2/A2		cellule	105
		fertilità	104
		parto	105
		IMA (Robot)	105
		HST tolleranza al caldo	106

		0	+1	+2
Indici ANAFI 12.2024				
statura	1,02			
forza vigore	0,41			
profondità	0,25			
angolosità	0,92			
angolo groppa	0,08			
larghezza groppa	2,15			
arti di lato	0,90			
arti dietro	0,68			
piede angolo	0,01			
locomozione	0,58			
attacco anteriore	1,96			
att. post. alt.	1,96			
legamento	1,70			
profondità mam.	1,56			
pos. cap. ant.	0,30			
pos. cap. post.	1,13			
dimensione cap.	0,66			



GP-SINNER RED

Nome completo: GPlus GP-Sinner Red ET TV TL TY

matricola: DE000124789150 aAa 243165

Padre: CEH SPOTLIGHT RED (p.Sputnik RC)

Madre: STAMKOS Hawa

Nonna: Pine-Tree HAWAI 8187 GP83



gPFT +4414

IES € +875

ICS-PR€ +759



GP-Sinner Red

► Figlio di Spotlight Red K-AB e A2/A2 dalla famiglia Des-Y-Gen Planet Silk EX90!

► Il toro Red Holstein con pedigree outcross, facile da usare sulle linee Red più diffuse!

RZhealth	RZudderfit	RZhoof	DDcontrol	RZrepro	RZmetabol	RZcalf
114	106	105	100	111	104	104

PRODUZIONE		MORFOLOGIA	
latte	1659	tipo	0,83
grasso %	0,00	mammella	0,83
grasso KG	64	arti e piedi	2,21
proteine %	+0,04	FITNESS	
proteine KG	60	longevità	111
caseina AB A2/A2		cellule	105
		fertilità	106
		parto	105
		IMA (Robot)	107
		HST tolleranza al caldo	109

		0	+1	+2
Indici ANAFI 12.2024				
statura	0,58			
forza vigore	-0,57			
profondità	-0,30			
angolosità	1,17			
angolo groppa	1,55			
larghezza groppa	-0,53			
arti di lato	-1,54			
arti dietro	2,71			
piede angolo	1,09			
locomozione	2,39			
attacco anteriore	0,92			
att. post. alt.	1,98			
legamento	-0,53			
profondità mam.	0,69			
pos. cap. ant.	-0,24			
pos. cap. post.	0,00			
dimensione cap.	0,68			



PRODOTTI PER IL BENESSERE DELLA TUA MANDRIA



CALF 360°

Prodotti per allevare vitelli sani e vigorosi



BI-PILL

- Pillole di bicarbonato di sodio
- Migliora l'appetito
- Da somministrare ai primi segnali di diarrea



EURO-VITAL BOLUS

- Mix di zuccheri, sostanze assorbenti e vitamine
- Ferma la diarrea in sole 6 ore
- Da somministrare in casi di diarrea: 2 boli/pasto x 3 gg



CRYPTO BLOCK

- Favorisce il naturale funzionamento dell'intestino
- Migliora la salute, la crescita e supporta la resistenza del vitello
- Solubile nel latte



DAIRY START 360°

Prodotti per l'asciutta, il parto e il periodo di transizione



DIRECT CALCIUM BOLUS

- Riduce il rischio di ipocalcemia
- Fornisce 25 gr di Calcio (formicato di Ca e acetato di Ca)
- 1 bolo prima del parto e ripetere 12 ore dopo il parto



COW DRENCHER

- Pompa drench manuale per somministrare forzatamente liquidi ai bovini
- Capacità del bidone: 25L
- Somministra 350ml per pompata



AFTER CALVING

- Drench post-parto contenente destrosio, siero del latte in polvere, carbonato di calcio, grassi vegetali, cloruro di sodio, zinco e vitamine A, D3, C, E
- Molto appetibile



HOOF 360°

Prodotti per il controllo delle patologie podali



DRAGONHYDE DUST

- Trattamento per i bagni podali
- Legale, non pericoloso e non inquina: si per allevamenti biologici e biogas
- Buste pre-dosate: 1 busta in 200L di acqua



DRAGONHYDE PUTTY

- Pasta sigillante, emostatica e disinfettante per il trattamento delle dermatiti digitali
- Sostituisce i bendaggi
- Applicare mediante un pennello



EASY SOL

- Cocktail di acidi organici per il trattamento topico della dermatite digitale
- Brucia le formazioni cheratogene del derma
- Applicare qualche goccia sulla lesione dopo averla pulita



UDDER 360°

Prodotti per la sanità della mammella e la qualità del latte



ICE MINT

- Pomata mammaria dalla formula unica e naturale: prima raffredda e poi riscalda
- Facilita la guarigione spontanea delle mastiti e attenua gli edemi



MAMMI ALLICIN

- Trattamento naturale e purificante per la mammella a base di oli essenziali ed erbe
- Applicare dopo la mungitura, solo nel quarto interessato



DRY NATUREL

- Sigillante esterno per capezzoli, sia per vacche che per manze
- Facile da usare e resistente all'acqua
- Applicare alla messa in asciutta e ripetere 8-10 giorni prima del parto previsto

JARDIM JB**GALAPAGE JB x OCTAVE JB**

FR3924560733

**TORO PROVATO** Figlie 464 - Att. 95%

INDICI 12/2024

PROTEINE KG	20	MORFOLOGIA	106	CELLULE SOMATICHE	0,3	CAPEZZOLI	101
GRASSO KG	18	STRUTTURA CORPOREA	113	MASTITI CLINICHE	-1,3	CAPEZZOLI ANTERIORI	103
ISU	114	STATURA	132	FERTILITÀ	0,4	LUNGHEZZA	104
IND. PROD.	22	FORZA ANTERIORE	95	FERTILITÀ VACCHE	0,6	FORMA	81
PROTEINE %	-0,7	PROFONDITÀ ANTERIORE	124	FERTILITÀ MANZE	-0,8	MUSCOLARITÀ	84
GRASSO %	-1,7	LUNGHEZZA GROPPA	132	MAMMELLE	105	INTERVALLO PARTO / IA	0,7
LATTE	760	LARGHEZZA GROPPA	104	ATTACCO ANTERIORE	103	LONGEVITÀ	0,0
K_CAS	BB A2/A2	GROPPA ANGOLO	80	POSTERIORE ALTEZZA	93	FACILITÀ PARTO (moy.89)	94
		ARTI E PIEDI	98	POSTERIORE LARGHEZZA	95	FACILITÀ A PARTORIRE (moy.89)	95
		ARTI POSTERIORI	104	PROFONDITÀ MAMMELLA	111	VELOCITÀ MUNGITURA	103
		ANGOLO PIEDE	93	EQUILIBRIO	94	TEMPERAMENTO	102
		SANITÀ MAMMELLA	-0,2	LEGAMENTO	105		



- *Ottimo toro provato con tanto latte*
- *Buona morfologia con ottime mammelle*
- *Elevata longevità e facile al parto*

**TROPIC JB****PANCHO x MILTON**

FR4322261655

**TORO GENOMICO** Figlie 0 - Att. 76%

INDICI 12/2024

PROTEINE KG	49	MORFOLOGIA	126	CELLULE SOMATICHE	0,8	CAPEZZOLI	111
GRASSO KG	46	STRUTTURA CORPOREA	107	MASTITI CLINICHE	0,7	CAPEZZOLI ANTERIORI	104
ISU	170	STATURA	99	FERTILITÀ	0,6	LUNGHEZZA	102
IND. PROD.	59	FORZA ANTERIORE	121	FERTILITÀ VACCHE	0,1	FORMA	97
PROTEINE %	1,9	PROFONDITÀ ANTERIORE	100	FERTILITÀ MANZE	0,3	MUSCOLARITÀ	106
GRASSO %	0,5	LUNGHEZZA GROPPA	111	MAMMELLE	123	INTERVALLO PARTO / IA	0,9
LATTE	1056	LARGHEZZA GROPPA	92	ATTACCO ANTERIORE	129	LONGEVITÀ	0,7
K_CAS	BB A2/A2	GROPPA ANGOLO	104	POSTERIORE ALTEZZA	115	FACILITÀ PARTO (moy.89)	95
		ARTI E PIEDI	121	POSTERIORE LARGHEZZA	119	FACILITÀ A PARTORIRE (moy.89)	92
		ARTI POSTERIORI	93	PROFONDITÀ MAMMELLA	113	VELOCITÀ MUNGITURA	123
		ANGOLO PIEDE	118	EQUILIBRIO	132	TEMPERAMENTO	110
		SANITÀ MAMMELLA	0,8	LEGAMENTO	88		



- *Disponibile solo sessato*
- *Ottima morfologia ed ottime mammelle!*
- *Tanto latte e titoli*

**MALOX JB****ISOMER JB x BEAULIEU**

FR7903011460

**TORO PROVATO** Figlie 250 - Att. 95%

INDICI 12/2024

PROTEINE KG	31	MORFOLOGIA	104	CELLULE SOMATICHE	0,2	CAPEZZOLI	96
GRASSO KG	22	STRUTTURA CORPOREA	100	MASTITI CLINICHE	-0,1	CAPEZZOLI ANTERIORI	99
ISU	124	STATURA	99	FERTILITÀ	-0,9	LUNGHEZZA	91
IND. PROD.	33	FORZA ANTERIORE	117	FERTILITÀ VACCHE	-0,6	FORMA	115
PROTEINE %	-0,5	PROFONDITÀ ANTERIORE	100	FERTILITÀ MANZE	-0,7	MUSCOLARITÀ	115
GRASSO %	-3	LUNGHEZZA GROPPA	84	MAMMELLE	108	INTERVALLO PARTO / IA	-0,3
LATTE	1064	LARGHEZZA GROPPA	94	ATTACCO ANTERIORE	113	LONGEVITÀ	0
K_CAS	BB A2/A2	GROPPA ANGOLO	93	POSTERIORE ALTEZZA	111	FACILITÀ PARTO (moy.89)	95
		ARTI E PIEDI	93	POSTERIORE LARGHEZZA	121	FACILITÀ A PARTORIRE (moy.89)	95
		ARTI POSTERIORI	110	PROFONDITÀ MAMMELLA	95	VELOCITÀ MUNGITURA	105
		ANGOLO PIEDE	92	EQUILIBRIO	133	TEMPERAMENTO	97
		SANITÀ MAMMELLA	0,1	LEGAMENTO	102		



- *Ottimo toro provato con elevata produzione*
- *Buona morfologia con ottime mammelle*
- *Parto facile*

**NITCHI JB****HITCHI x TRIOMPHE**

FR2252043965

**TORO PROVATO** Figlie 548 - Att. 95%

INDICI 12/2024

PROTEINE KG	136	MORFOLOGIA	117	CELLULE SOMATICHE	0,2	CAPEZZOLI	102
GRASSO KG	29	STRUTTURA CORPOREA	98	MASTITI CLINICHE	0,1	CAPEZZOLI ANTERIORI	82
ISU	23	STATURA	92	FERTILITÀ	0,5	LUNGHEZZA	99
IND. PROD.	35	FORZA ANTERIORE	101	FERTILITÀ VACCHE	0,7	FORMA	106
PROTEINE %	2,0	PROFONDITÀ ANTERIORE	102	FERTILITÀ MANZE	0,8	MUSCOLARITÀ	99
GRASSO %	0,8	LUNGHEZZA GROPPA	98	MAMMELLE	120	INTERVALLO PARTO / IA	-1,0
LATTE	401	LARGHEZZA GROPPA	92	ATTACCO ANTERIORE	116	LONGEVITÀ	0,0
K_CAS	BB A1/A2	GROPPA ANGOLO	121	POSTERIORE ALTEZZA	124	FACILITÀ PARTO (moy.89)	95
		ARTI E PIEDI	117	POSTERIORE LARGHEZZA	105	FACILITÀ A PARTORIRE (moy.89)	95
		ARTI POSTERIORI	92	PROFONDITÀ MAMMELLA	100	VELOCITÀ MUNGITURA	108
		ANGOLO PIEDE	98	EQUILIBRIO	109	TEMPERAMENTO	113
		SANITÀ MAMMELLA	0,2	LEGAMENTO	109		



- *Toro provato con ottime percentuali*
- *Buona morfologia e ottimo temperamento*
- *Parto facile*



VOXY

VR REDFOX x VR DALTON

VOXY / DE000123053455

DATI VIT
12/2024



STATURA	88
CARATTERI DA LATTE	101
PROFONDITÀ	88
ROBUSTEZZA	80
GROPPA ANGOLO	106
GROPPA LARGHEZZA	79
ARTI DI LATO	95
PIEDE ANGOLO	117
GARRETTI	120

ARTI DA DIETRO	119
MOBILITÀ	132
MAMM. POST. ALTEZZA	109
LEGAMENTO	106
CAPEZZOLI ANTERIORI	126
CAPEZZOLI POSTERIORI	112
ATTACCO MAMM. ANT.	120
PROFONDITÀ MAMMELLA	114
CAPEZZOLI LUNGHEZZA	79

Dati VIT 12/2024	
FIGLIE	222
ATTEND. %	95
LATTE	116
GRASSO %	0,43
GRASSO KG	43
PROTEINE %	0,01
PROTEINE KG	6
RZM	116
CASEINA	AB A1/A2

Dati VIT 12/2024	
RZG	130
RZN	114
RZS	119
RZR	90
RZE (TIPO)	128
MAMMELLA	116
ARTI E PIEDI	140
PARTO	121



- Toro provato facilissimo al parto.
- Ottima morfologia.



SCHLEI

ROCKSTAR x FUNDUS

SCHLEI / DE000121491902

DATI VIT
12/2024



STATURA	92
CARATTERI DA LATTE	103
PROFONDITÀ	104
ROBUSTEZZA	107
GROPPA ANGOLO	98
GROPPA LARGHEZZA	100
ARTI DI LATO	100
PIEDE ANGOLO	103
GARRETTI	110

ARTI DA DIETRO	111
MOBILITÀ	118
MAMM. POST. ALTEZZA	115
LEGAMENTO	107
CAPEZZOLI ANTERIORI	105
CAPEZZOLI POSTERIORI	102
ATTACCO MAMM. ANT.	110
PROFONDITÀ MAMMELLA	114
CAPEZZOLI LUNGHEZZA	112

Dati VIT 12/2024	
FIGLIE	396
ATTEND. %	97
LATTE	142
GRASSO %	0,09
GRASSO KG	14
PROTEINE %	0,05
PROTEINE KG	9
RZM	110
CASEINA	-

Dati VIT 12/2024	
RZG	126
RZN	114
RZS	132
RZR	102
RZE (TIPO)	125
MAMMELLA	120
ARTI E PIEDI	120
PARTO	104



- Tipo, mammelle e percentuali.
- RZrobot +130!



COSBY

VR VESTY x VOJENS

COSBY / DE000124890449 / aAa 156324

DATI VIT
08/2024



STATURA	92
CARATTERI DA LATTE	100
PROFONDITÀ	92
ROBUSTEZZA	192
GROPPA ANGOLO	96
GROPPA LARGHEZZA	105
ARTI DI LATO	103
PIEDE ANGOLO	102
GARRETTI	100

ARTI DA DIETRO	102
MOBILITÀ	100
MAMM. POST. ALTEZZA	113
LEGAMENTO	101
CAPEZZOLI ANTERIORI	91
CAPEZZOLI POSTERIORI	90
ATTACCO MAMM. ANT.	102
PROFONDITÀ MAMMELLA	105
CAPEZZOLI LUNGHEZZA	94

Dati VIT 08/2024	
FIGLIE	0
ATTEND. %	60
LATTE	297
GRASSO %	0,28
GRASSO KG	36
PROTEINE %	0,21
PROTEINE KG	27
RZM	122
CASEINA	AB A1/A2

Dati VIT 08/2024	
RZG	127
RZN	116
RZS	105
RZR	108
RZE (TIPO)	107
MAMMELLA	104
ARTI E PIEDI	108
PARTO	n.d.

Nuovo toro genomico con ottima longevità.



BERGIL P

VR VIGIL P x VR FILUR

BERGIL P / DE000124420214

DATI VIT
08/2024



STATURA	95
CARATTERI DA LATTE	97
PROFONDITÀ	94
ROBUSTEZZA	96
GROPPA ANGOLO	102
GROPPA LARGHEZZA	94
ARTI DI LATO	111
PIEDE ANGOLO	95
GARRETTI	100

ARTI DA DIETRO	102
MOBILITÀ	100
MAMM. POST. ALTEZZA	109
LEGAMENTO	97
CAPEZZOLI ANTERIORI	108
CAPEZZOLI POSTERIORI	111
ATTACCO MAMM. ANT.	106
PROFONDITÀ MAMMELLA	101
CAPEZZOLI LUNGHEZZA	116

Dati VIT 08/2024	
FIGLIE	0
ATTEND. %	60
LATTE	586
GRASSO %	-0,05
GRASSO KG	24
PROTEINE %	0,11
PROTEINE KG	31
RZM	124
CASEINA	AB A2/A2

Dati VIT 08/2024	
RZG	122
RZN	107
RZS	98
RZR	103
RZE (TIPO)	104
MAMMELLA	108
ARTI E PIEDI	102
PARTO	n.d.

Genomico polled e capezzoli lunghi.



BLAVAND P

VR FACIT P x VR FILUR

BLAVAND P / DE000124420246 / aAa 135246

DATI VIT
08/2024



STATURA	99
CARATTERI DA LATTE	102
PROFONDITÀ	108
ROBUSTEZZA	96
GROPPA ANGOLO	96
GROPPA LARGHEZZA	96
ARTI DI LATO	109
PIEDE ANGOLO	98
GARRETTI	100

ARTI DA DIETRO	109
MOBILITÀ	100
MAMM. POST. ALTEZZA	104
LEGAMENTO	110
CAPEZZOLI ANTERIORI	106
CAPEZZOLI POSTERIORI	114
ATTACCO MAMM. ANT.	106
PROFONDITÀ MAMMELLA	94
CAPEZZOLI LUNGHEZZA	119

Dati VIT 08/2024	
FIGLIE	0
ATTEND. %	60
LATTE	470
GRASSO %	0,34
GRASSO KG	49
PROTEINE %	0,30
PROTEINE KG	41
RZM	133
CASEINA	BB A2/A2

Dati VIT 08/2024	
RZG	129
RZN	103
RZS	97
RZR	101
RZE (TIPO)	111
MAMMELLA	107
ARTI E PIEDI	111
PARTO	n.d.

Produzione con buona mungibilità. Animali di taglia media.



ASKN
VALENTINO x TBONE EX91
 AU000000666936 - aAa 561432

Brookbora Askn



PRODUZIONE	
FIGLIE	839
ATT%	99
LATTE L	-25
GR KG	-3
GR %	-0,03
PR KG	8
PR %	0,20
ASI	53
HWI	175

riferimento: 12/2024

Statura	96
Qualità ossa	104
Angolosità	102
Profondità	102
Forza anteriore	97
Larghezza groppa	99
Impostazione groppa	103
Impostazione arti posteriori	100
Arti posteriori da dietro	104
Tessitura mammella	103
Profondità mammella	103
Attacco anteriore	104
Altezza mammella posteriore	100
Larghezza mammella post.	104
Legamento	106
Posizione capezzoli anteriori	105
Posizione capezzoli posteriori	106
Lunghezza capezzoli	90



- Toro provato di 2nd crop da una profonda famiglia australiana
- Figlie belle e con ottime mammelle
- Disponibile anche sessato

TIPO E FITNESS	
BPI	198
Caseina	BB A2/A2
Sopravvivenza	112
Cellule Somatiche	132
Resistenza Mastiti	101
Fertilità Figlie	97
Velocità Mungitura	101
Tipo	105
Mammella	106
Arti & Piedi	100

JERSEY

BIG TOP
CRAZE x VALENTINO EX92
 AU000000798071 - aAa 156234

Bushlea Big Top



PRODUZIONE	
FIGLIE	0
ATT%	79
LATTE L	384
GR KG	28
GR %	0,14
PR KG	14
PR %	0,02
ASI	121
HWI	208

riferimento: 12/2024

Statura	104
Qualità ossa	102
Angolosità	107
Profondità	102
Forza anteriore	101
Larghezza groppa	106
Impostazione groppa	101
Impostazione arti posteriori	94
Arti posteriori da dietro	104
Tessitura mammella	107
Profondità mammella	104
Attacco anteriore	106
Altezza mammella posteriore	109
Larghezza mammella post.	107
Legamento	108
Posizione capezzoli anteriori	104
Posizione capezzoli posteriori	107
Lunghezza capezzoli	106



- Ottima morfologia
- Famiglia con 8 generazioni EX!

TIPO E FITNESS	
BPI	285
Caseina	BB A2/A2
Sopravvivenza	111
Cellule Somatiche	122
Resistenza Mastiti	103
Fertilità Figlie	96
Velocità Mungitura	102
Tipo	108
Mammella	111
Arti & Piedi	100

JERSEY

BEDFORD P
BASHFUL P x VOLCANO EX90
 AU000000787945 - aAa 456312

Kings Ville Bedford P



PRODUZIONE	
FIGLIE	0
ATT%	79
LATTE L	718
GR KG	26
GR %	-0,25
PR KG	22
PR %	-0,05
ASI	144
HWI	171

riferimento: 12/2024

Statura	102
Qualità ossa	104
Angolosità	106
Profondità	105
Forza anteriore	106
Larghezza groppa	104
Impostazione groppa	99
Impostazione arti posteriori	103
Arti posteriori da dietro	107
Tessitura mammella	106
Profondità mammella	102
Attacco anteriore	104
Altezza mammella posteriore	103
Larghezza mammella post.	107
Legamento	109
Posizione capezzoli anteriori	104
Posizione capezzoli posteriori	105
Lunghezza capezzoli	102



- Toro facile da usare, buono a fitness!
- NDa una popolare famiglia australiana con 4 generazioni EX

TIPO E FITNESS	
BPI	279
Caseina	AB A2/A2
Sopravvivenza	108
Cellule Somatiche	119
Resistenza Mastiti	104
Fertilità Figlie	93
Velocità Mungitura	104
Tipo	108
Mammella	109
Arti & Piedi	100

JERSEY

GOLDBAND P
POLLEDGOLD PP x BANDANNA EX91
 AU000000792926 - aAa 516243

Wallacedale Gold Band P



PRODUZIONE	
FIGLIE	0
ATT%	78
LATTE L	133
GR KG	15
GR %	0,16
PR KG	14
PR %	0,21
ASI	119
HWI	209

riferimento: 12/2024

Statura	97
Qualità ossa	106
Angolosità	107
Profondità	105
Forza anteriore	107
Larghezza groppa	107
Impostazione groppa	106
Impostazione arti posteriori	107
Arti posteriori da dietro	105
Tessitura mammella	107
Profondità mammella	101
Attacco anteriore	107
Altezza mammella posteriore	107
Larghezza mammella post.	105
Legamento	103
Posizione capezzoli anteriori	105
Posizione capezzoli posteriori	100
Lunghezza capezzoli	101



- Toro polled bilanciato per produzione, fitness e morfologia
- Ha alle spalle 6 generazioni EX consecutive

TIPO E FITNESS	
BPI	268
Caseina	BB A2/A2
Sopravvivenza	109
Cellule Somatiche	115
Resistenza Mastiti	102
Fertilità Figlie	97
Velocità Mungitura	104
Tipo	108
Mammella	109
Arti & Piedi	100

JERSEY

PICKLE

PIXSTAR P x LEMONHEAD EX90

AU000000783650 - aAa



Wallacedale Pickle



PRODUZIONE	
FIGLIE	3
ATT%	77
LATTE L	44
GR KG	35
GR %	0,62
PR KG	16
PR %	0,31
ASI	175
HWI	367

riferimento: 12/2024	
Statura	104
Qualità ossa	95
Angolosità	99
Profondità	91
Forza anteriore	98
Larghezza groppa	105
Impostazione groppa	105
Impostazione arti posteriori	104
Arti posteriori da dietro	104
Tessitura mammella	103
Profondità mammella	107
Attacco anteriore	105
Altezza mammella posteriore	104
Larghezza mammella post.	104
Legamento	106
Posizione capezzoli anteriori	104
Posizione capezzoli posteriori	106
Lunghezza capezzoli	99



- Leader tra i tori Jersey australiani
- Materia utile e fitness

TIPO E FITNESS	
BPI	407
Caseina	BB A2/A2
Sopravvivenza	112
Cellule Somatiche	127
Resistenza Mastiti	106
Fertilità Figlie	102
Velocità Mungitura	103
Tipo	104
Mammella	107
Arti & Piedi	100

JERSEY

GOPRO

WEBCAM x TEQUILA VG87

IT013990120517 - aAa



Baruf Gopro



riferimento: 12/2024

figlie	0	Mammella	5
att%	42	Arti & Piedi	7
Latte L	232	Caratteri da latte	5
Gr Kg	-3	Groppa	4
Gr %	-0,15	Longevità	101
Pr Kg	4	Resistenza Mastiti	94
Pr %	-0,05	Malattie Metaboliche	100
gLPI	1371	Persistenza Lattazione	97
PRO\$	381	Fertilità	102
Caseina	BB A2/A2	Velocità Mungitura	100
Production	698	Temperamento	105
Durability	517	Parto	101
Health & Fertility	156	BCS	101
Conformazione	7		



- Novità tutta italiana dalla Germania!
- Unico toro Jersey discendente dalla Campionessa assoluta Baruf Del Primo Sally EX95!

JERSEY

STARK PP

PIXSTAR P x TAHBLIK EX91

AU000000796688 - aAa 456321



Wallacedale Stark PP



PRODUZIONE	
FIGLIE	0
ATT%	78
LATTE L	581
GR KG	33
GR %	0,04
PR KG	25
PR %	0,12
ASI	194
HWI	212

riferimento: 12/2024	
Statura	100
Qualità ossa	101
Angolosità	108
Profondità	101
Forza anteriore	100
Larghezza groppa	109
Impostazione groppa	109
Impostazione arti posteriori	107
Arti posteriori da dietro	109
Tessitura mammella	107
Profondità mammella	100
Attacco anteriore	100
Altezza mammella posteriore	107
Larghezza mammella post.	109
Legamento	112
Posizione capezzoli anteriori	101
Posizione capezzoli posteriori	111
Lunghezza capezzoli	92



- Unico toro Jersey Polled Omozigote: 100% vitelli senza corna
- Produzione elevata

TIPO E FITNESS	
BPI	303
Caseina	BB A2/A2
Sopravvivenza	107
Cellule Somatiche	111
Resistenza Mastiti	101
Fertilità Figlie	95
Velocità Mungitura	104
Tipo	106
Mammella	110
Arti & Piedi	100

JERSEY

COACH

MAVERICK x BOURBON EX90

CA000120888121 - aAa 432516



Lencrest Coach ET



riferimento: 12/2024

figlie	0	Mammella	6
att%	70	Arti & Piedi	9
Latte L	757	Caratteri da latte	11
Gr Kg	65	Groppa	4
Gr %	0,31	Longevità	101
Pr Kg	45	Resistenza Mastiti	93
Pr %	0,20	Malattie Metaboliche	101
gLPI	1841	Persistenza Lattazione	102
PRO\$	1928	Fertilità	96
Caseina	BB A2/A2	Velocità Mungitura	102
Production	1230	Temperamento	102
Durability	562	Parto	102
Health & Fertility	49	BCS	99
Conformazione	10		



- Toro completo: gLPI, produzione, tipo e pedigree!
- 5 generazioni EX consecutive risalenti a Jif Little Minnie EX96.

JERSEY

Marbled Meat

- speciale carne marezzata -

GRADO 5+

GRADO 10+

Angus

Wagyu

GP-Meaty

GP-Easy

GP - Kobe

Kenny



IT097990079381

IT097990076729

IT097990067962

DE000360899332

SEME SESSATO ♀

Momentous

Prince

Mr Fuji

Mr Katana



ULYM518

IE214344070354

DE000358808166

DE000359171003

Red Pepper

Tribesman

Rueshaw Red



IE121657651368

IE216633150834

SEME SESSATO ♀



VISITATE IL NOSTRO SITO WWW-G-PLUS.IT PER LE INFORMAZIONI COMPLETE.

Classificazione della carne marezzata



AUBRAC

NELSON

IE213578621924



Facilità parto: **FACILE**
 ✓ *carne di qualità*

BRHMAN

QUARTERBACK RED

TAR3383M



Facilità parto: **FACILE**
 ✓ *carne mazzata*

BLONDE D'AQUITAINE

FOLKER

FR6413600590



Facilità parto: **FACILE**
 ✓ *carne di qualità*

BELTED GALLOWAY

RANGER

UK915176930217



Facilità parto: **MEDIO**
 ✓ *carne magra*

YPERIOS

VALMY EXC

FR006950283923



Facilità parto: **FACILE**
 ✓ *culard e precoce*

RUBIA GALLEGA

GAINETE

ES05111564095



Facilità parto: **MEDIO**
 ✓ *carne di qualità*

HEREFORD

WILLIAM

IE311317650271



Facilità parto: **MEDIO**
 ✓ *carne mazzata*

HIGHLAND

ERASMUS

DE000350775326



Facilità parto: **MOLTO FACILE**
 ✓ *carne molto mazzata*

LIMOUSINE

SB ORGNAC

FR001941020684



Facilità parto: **FACILE**
 ✓ *culard e ossatura fine*

PARTHENAISE

GERONIMO

FR004947052117



Facilità parto: **FACILE**
 ✓ *carne di qualità*

PIEMONTESE

ASU

IT004991579884



Facilità parto: **FACILE**
 ✓ *carne di qualità*

SPECKLE PARK

EDWARD

UK915176930254



Facilità parto: **FACILE**
 ✓ *carne mazzata*

MIX 6 BBG

PARTISAN BE.158708885
PLUTON BE.661691654
UNISSON BE.661574026



SINGOLA DOSE CON SEME MIX DI 3 TORI!

- Maggiore potere fecondante!
- I tre tori sono: Partisan + Pluton + Unisson!



PLUTON

UNISSON de Waleffes

DURATA GESTAZIONE	PESO ALLA NASCITA	CONFORMAZIONE NASCITA
91	86	99
BREVE	PICCOLO	MEDIA

JACOB

FLY x CASPER
BE.964427285



OTTIMA CONFORMAZIONE DEI VITELLI

- Gestazione breve!
- Vitelli ben conformati e di peso alla nascita sotto la media!

Dati da incrocio su frisona.



JACOB du Fond de Bois

DURATA GESTAZIONE	PESO ALLA NASCITA	CONFORMAZIONE NASCITA
93 R.70	102 R.58	114 R.54
BREVE	MEDIO	OTTIMA



TOURNESOL

BRASERO x GAMIN
BE.561594351



ESTREMO PER PESO ALLA NASCITA!

- Parti facili!
- Vitelli molto piccoli!
- Gestazione breve!



TOURNESOL de l'Escaille

DURATA GESTAZIONE	PESO ALLA NASCITA	CONFORMAZIONE NASCITA
97 R.78	87 R.51	88 R.78
BREVE	PICCOLO	MEDIA



NENUPHAR

TARZAN x CANADIAN
BE.357522696



GESTAZIONI BREVI +83 (280gg)

- Toro muscoloso e di ottima taglia +6.
- Peso a 35 mesi: 1141 kg!
- Vitelli di ottima conformazione e sviluppo!



NENUPHAR d'ozo

DURATA GESTAZIONE	PESO ALLA NASCITA	CONFORMAZIONE NASCITA
84 R.92	98 R.86	95 R.70
MOLTO BREVE	MEDIO	MEDIA



PARTISAN

ZOUGAR x CRACK
BE.158708885



IL MIGLIORE PER LUNGHEZZA DI GESTAZIONE!

- Peso a 32 mesi: 1028 kg!
- Gestazione brevissima (-3/5 giorni)!
- Vitelli piccoli e di buona conformazione!



PARTISAN 8885 du Pachis a la Motte

DURATA GESTAZIONE	PESO ALLA NASCITA	CONFORMAZIONE NASCITA
76 R.79	88 R.69	109 R.54
BREVISSIMA	PICCOLO	OTTIMA



OLAF

MANNEQUIN x DAFYDD
IE.214808470387



NOVITÀ! BRITISH BLUE

- Toro facile al parto.
- Vitelli bianchi e ben conformati!

NEW



Rathlyon OLAF

FACILITÀ DI PARTO	DURATA GESTAZIONE	PESO CARCASSA	CONFORMAZIONE CARCASSA
7,1 R.49	0,89 R.53	31,5 R.55	2,49 R.45
FACILE	BREVE	OTTIMA	OTTIMA

*Valori medi di razza (100 dev. std +/-10): lungh. gestazione 282,3 giorni +/- 1,63 giorni. Peso alla nascita 45,5 Kg +/- 1,29 Kg. Conformazione 6,16 punti +/- 0,25. I valori desiderabili sono bassi per gestazione e peso, alti per la conformazione.

MEXPLOR

EXPLORER x URTIS
FR.916840411



PARTO FACILE

- Gestazione breve!
- Eccezionale conformazione!
- 50% dei vitelli dal manto pezzato!

FACILITÀ DI PARTO	CONFORMAZ.	MERITO TOTALE
105 R.95	140 R.93	133 R.92

OTTIMA OTTIMA OTTIMO

Tipo genetico: 53,13% Charolaise - 10,94% Blonde d'A. - 17,19% B. B. - 10,16% Rouge P. - 8,59% Limousine - 0% Piemontese

PYDROO

DOOPY x NAPOLEON
FR.1220008701



VITELLI PICCOLI

- Parto facile!
- Pedigree consolidato!
- Mantello 90% chiaro uniforme!

FACILITÀ DI PARTO	CONFORMAZ.	MERITO TOTALE
105 R.87	125 R.71	105 R.70

OTTIMA OTTIMA BUONO

Tipo genetico: 59,21% Charolaise - 24,68% Blonde d'A. - 6,85% B. B. - 3,52% Rouge P. - 3,52% Limousine - 2,23% Piemontese

NOOP

DROOPY x VALCHOC
FR.1217131477



PARTO MOLTO FACILE E OTTIMA CONFORMAZIONE!

- Gestazione breve!
- Oltre 90% dei vitelli dal mantello chiaro!

FACILITÀ DI PARTO	CONFORMAZ.	MERITO TOTALE
109 R.99	130 R.99	120 R.99

OTTIMA OTTIMA OTTIMO

Tipo genetico: 63% Charolaise - 32% Blonde d'A. - 3% B.B. - 1% Rouge P. - 1% Limousine - 0% Piemontese

HIDALGO

TRIMARAN x SPIKE
FR.8160052145

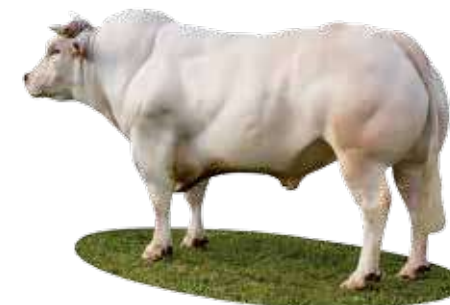

GRANDE CONFERMA!

- Campione della conformazione!
- Eterozigote MH/+

FACILITÀ DI PARTO	CONFORMAZ.	MERITO TOTALE
103 R.99	138 R.99	121 R.99

BUONA OTTIMA OTTIMO

Tipo genetico: 51% Charolaise - 33% Blonde d'A. - 7% B.B. - 4% Limousine

URTIS

HIATUS x HAUBOIS
FR.8122194219

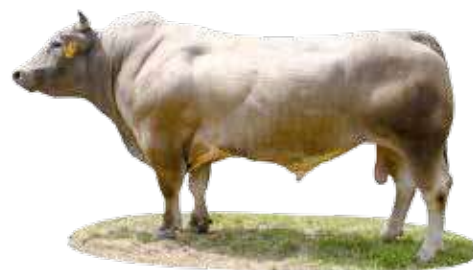

OTTIMA CONFORMAZIONE!

- Vitelli di colore uniforme!
- Parto medio!

FACILITÀ DI PARTO	CONFORMAZ.	MERITO TOTALE
101 R.85	138 R.85	129 R.84

BUONA OTTIMA OTTIMO

Tipo genetico: 41% Charolaise - 39% B.B. - 7% Rouge P. - 7% Limousine - 5% Blonde d'A. - 2% Piemontese

RHESUS

LOCUS x EXPLORER
FR.1221019345



PARTI FACILISSIMI!

- Gestazioni molto brevi!
- Vitelli piccoli!

FACILITÀ DI PARTO	CONFORMAZ.	MERITO TOTALE
113 R.84	132 R.82	118 R.82

OTTIMA OTTIMA OTTIMO

Tipo genetico: 63% Charolaise - 32% Blonde d'A. - 3% B. B. - 1% Rouge P. - 1% Limousine - 0% Piemontese

*Testaggio eseguito su 62/66 vitelli per ogni toro e per un periodo di 160 giorni. Valutazioni in vivo e alla macellazione.

BLACK HOLSTEIN PROVATI

pag. toro	prezzo	
10	ADAWAY	20,00
10	CASINO	20,00
11	GARETT	25,00 sex 50,00
12	GARIDO	20,00 sex 45,00
12	GIGABYTE	20,00
13	GLADIUS	25,00 sex 50,00
14	GP-MYSTERY <i>new</i>	20,00
19	GP-PINTERAULT	12,00
16	BRANDUNG P	20,00
16	GP-HARDROCK P	12,00 HP 25,00
17	GP-GASP RED	15,00 HP 25,00
17	GINGER RED	24,00

BLACK HOLSTEIN GENOMICI

pag. toro	prezzo	
20	ASCARI	sex 55,00
20	GP-ASIAGO	15,00
21	GP-ASTRONAUT SMS	25,00 HP 30,00
22	BAYONNE	20,00
23	BLACKOUT	28,00 sex 55,00
25	CALLUM SMS	25,00 sex 55,00
22	GP-CONTENDER	15,00 s45 HP25
27	EMPHASIS	30,00 sex 55,00
24	FULL HOUSE	25,00
24	GARANTIE	20,00
26	GLENN	20,00 sex 45,00
26	GP-GLORYDAYS	15,00
30	HAGRID <i>new</i>	25,00
30	HALLMARK <i>new</i>	35,00
31	HAWK	25,00 sex 55,00
31	HENDRICK	25,00 sex 45,00
32	HOBBY	25,00
32	HURRICANE <i>new</i>	35,00
34	MAGELLO	24,00
34	MANITU	sex 50,00
35	GP-MBAPPE	15,00
35	GP-MODRIC SMS	25,00
38	GP-NEXI	18,00 HP 25,00
38	OVERFLOW	20,00 sex 45,00
39	GP-PADANO	15,00

39	GP-PESSINA	20,00
40	PILOT	20,00
41	GP-RODMAN	25,00 sex 45,00
40	ROME SMS	30,00 sex 55,00
42	SINGLETON	25,00 sex 50,00
42	SUNBAY	sex 45,00
43	TODOLIST	25,00 sex 45,00
43	ZAPPER	25,00 sex 55,00
44	ZEUS	sex 65,00
44	GP-ZOLA	15,00

POLLED B&W

pag. toro	prezzo	
46	GP-ACTION P	15,00
46	BENETT P RF <i>new SMS</i>	25,00
48	BRISE PP	20,00
47	GP-DMAX P RF SMS	30,00 sex 55,00
48	FREE PP	20,00
49	GP-MAPS P	20,00 HP 25,00
50	GP-SAMURAI PP	20,00 HP 25,00
51	GP-SMARTBOX P SMS	30,00 sex 55,00
50	GP-SPILLER P	18,00 HP 20,00
53	GP-SUPER PP	20,00 sex 50,00

POLLED R&W

pag. toro	prezzo	
55	GP-ALWAYS PP RED	25,00 sex 50,00
56	HANDOUT P RED	30,00 sex 55,00
56	MEMBER PP RED	25,00 sex 50,00
57	MO PP RED	25,00 sex 50,00

RED HOLSTEIN

pag. toro	prezzo	
58	GP-ATOM RED	20,00 s45 HP25
58	FARAMIR RED	25,00
60	GP-GMAIL RED	18,00 HP 20,00
59	GP-GRANA RED	25,00 s50 HP30
60	GP-SINNER RED	20,00 sex 45,00

GPLUS CROSSBREEDING - LATTE

pag. toro	prezzo	
• MONTBELIARDE		
62	JARDIM	20,00
62	MALOX	20,00
62	NITCHI	20,00
62	TROPIC	sex 55,00
• ANGLER		
63	BERGIL P	25,00 sex 55,00
63	BLAVAND P	24,00
63	COSBY	sex 55,00
63	SCHLEI	25,00
63	VOXY	22,00
• JERSEY		
64	ASKN	24,00
64	BEDFORD P	24,00
64	BIGTOP	sex 55,00
65	COACH	sex 55,00
64	GOLDBAND P	24,00
65	GOPRO	25,00 sex 55,00
65	PICKLE	24,00
65	STARK PP	24,00

GPLUS CROSSBREEDING - CARNE

pag. toro	prezzo	
• ANGUS		
66	GP-EASY	10,00
66	GP-MEATY	10,00
66	MOMENTOUS	20,00
66	PRINCE	10,00
66	RED PEPPER	10,00
66	TRIBESMAN	10,00 sex 50,00
• WAGYU		
66	GP-KOBE	15,00 sex 55,00
66	KENNY	25,00
66	MR FUJI	25,00
66	MR NANASHI	25,00
66	RUESHAW RED	18,00

• AUBRAC		
67	NELSON	10,00
• BRAHMAN		
67	QUARTERBACK RED	20,00
• BLONDE D'AQUITAINE		
67	FOLKER	8,00
• BELTED GALLOWAY		
67	RANGER	36,00
• YPERIOS		
67	VALMY EXC	10,00
• RUBIA GALEGA		
67	GAINETE	15,00
• HEREFORD		
67	WILLIAM	15,00
• HIGHLAND		
67	ERASMUS	35,00
• LIMOUSINE		
67	ORGNAC	15,00
• PARTHENAISE		
67	GERONIMO	15,00
• PIEMONTESE		
67	ASU	8,00
• SPECKLE PARK		
67	EDWARD	15,00
• BLU BELGA		
68	JACOB	6,00
68	MIX BBG 6	10,00
68	NENUPHAR	6,00
68	OLAF	9,00
68	PARTISAN	6,00
68	TOURNESOL	6,00
• INRA95		
69	HIDALGO	8,00
69	MEXPLOR	10,00
69	NOOP	12,00
69	PYDROO	10,00
69	RHESUS	10,00
69	URTIS	8,00

RZG= indice generale • RZN= longevità • RZS= cellule • RZR= fertilità • RZM= produzione • RZE= morfologia.

RZG= 36% RZM + 18% RZHealth + 18% RZN + 18% RZE + 7% RZR + 3% RZCalf + 3% RZKm.

RZHealth= 40% RZudderfit + 25% RZmetabol + 20% RZhoof + 15% RZrepro.

I prezzi sono validi salvo disponibilità presso i nostri magazzini e si intendono + IVA 10%.



arti e piedi



cellule



fertilità



Gplus index >8



longevità



proteine



mammella



morfologia



produzione



robot



SPECIAL MATING SIRE



seme sessato



















HEIFER PLUS

CONTATTI

Valsecchi Dr. Carlo A.	amministratore	335 274512	carlo@g-plus.it
Cavallini Silvia	contabilità - ordini	035 4258368	silvia@g-plus.it
Bassani Ilaria	informazioni tecniche	035 4258368	ilaria@g-plus.it
Comotti Michelangelo	magazzino - ordini	351 6774766	magazzino@g-plus.it
Vavassori Dr. Elia	informazioni tecniche	035 4258368	elia.vavassori@g-plus.it
Giudicatti Dr. Francesco	coordin. tecnico nord Italia	335 1219945	francesco.giudicatti@g-plus.it
Rossetti Dr. Sandro	coordin. tecnico sud Italia	349 8545697	rossetti.sandro@g-plus.it

LOMBARDIA

	CAFRI (CR)	0372 560890	amministrazione@cafriweb.it
	BALZI ERMANN0 - CAFRI (CR)	349 6653233	netmerit2012@live.it
	BARUFFI SAURO - Co.M.AI. (MN)	0376 340168	sauro.baruffi@comal.mn.it
	BARZANI ANDREA (BS)	347 8583330	barzaniandrea@gmail.com
	BRAGA MORIS - CAFRI (CR)	335 5448121	moris.braga1972@gmail.com
	CARESANA CARLO (BS- PV)	335 8407721	c.caresana1@virgilio.it
	COLOMBO MASSIMO - Co.M.AI. (MN)	339 3041154	massimo.colombo@comal.mn.it
	FUSARBASSINI FABIO - CAFRI (CR)	347 9345570	fbfabio76@libero.it
	GARLAPPI DR. STEFANO (CR - LO)	340 3530754	stefanogarlappi@gmail.com
	GIOVANNINI ELENA - Co.M.AI. (MN)	347 9188139	elena.giovannini@comal.mn.it
	GIUDICATTI DR. FRANCESCO (BG - BS)	335 1219945	francesco.giudicatti@g-plus.it
	MANZONI EMANUELE (BG)	347 0281998	emanuele.manzoni@g-plus.it
	SALVONI ANDREA (BS- CR)	339 6445389	salvoni.andrea@g-plus.it
	SANFELICI MARCO - Co.M.AI. (MN)	348 6907289	marco.sanfelici@alice.it
	VIGANÒ MICHELE - Grundy (CO - LC - SO)	333 5818401	michele.vigano8385@gmail.com
	ZILOCCHI STEFANO - Co.M.AI. (MN)	349 7778758	zilocchistefano@gmail.com

AGENTI ALTRE REGIONI

	CEDRINO DR. FRANCESCO (TO)	333 7762491	cedrino.francesco@g-plus.it
	GESIOT ANDREA (TO - VC)	338 7362104	andrea.gesiot@gmail.com
	GRAZIOSI PAOLO (VT - RM)	329 5326094	graziosi.paolo@libero.it
	LEONI SERGIO (PC- BS)	328 6626094	leonisergio1@gmail.com
	ROSSETTI DR. SANDRO (RM - VT)	349 8545697	rossetti.sandro@g-plus.it
	VALCAVI MARIO (RE - MO)	335 8247008	mariovalcavi@libero.it
	VINAI MATTEO (CN)	339 3719590	matteo.vinai@virgilio.it
	ZANICHELLI DR. LUCIANO (MO-BO-RA-RE-FE)	377 1241376	lucianozanichelli@gmail.com
	ZANICHELLI SERGIO - CAFRI (PR)	335 5268655	zanicus@outlook.com

DISTRIBUTORI ALTRE REGIONI

ALPENSEME - FEDERAZIONE TRENTO (TN)	046 1432121	alpenseme@fp Trento.it
BELLINI MARCELLO (LT)	393 9675520	info@marcellobellini.com
CAFRI (PR)	0372 560890	amministrazione@cafriweb.it
CO.MI.ZO. - PAOLO SOLIGO (TV)	042 2312900	recapito.comizo@apatv.net
C.P.S. - ZOLIN MOSÈ (PD)	049 8171860	commerciale.cpsveneto.it
DE LUCA DR. ANDREA (IS)	338 7480962	deluca.farmavet@gmail.com
FARMACIA TRUCCO (FR)	339 1179010	farmaciatrucco@inwind.it
FEDERAZIONE SUDTIROLESE RAZZE BOVINE (BZ)	047 1063830	info@rinderzuchtverband.it
FG GENETICA (VI - Friuli)	044 4462800	fg.genetica@yahoo.it
FORT.VET. (BN)	0824 983916	fortvetsrl@libero.it
GENERALZOO (RA-RO-FC)	348 6607612	luca@generalzoo.it
LUCA BONATI - SCAER (Emilia Romagna)	339 8553944	luca.bonati@scaer.it
PROTEUS (RG)	0932 642540	info@proteusragusa.it
VBA - CHIARA ZANELLA (VI)	044 4396915	amministrazione@vbascaveneto.it

**SEGUI
IL CAMBIAMENTO**

KUHVISION®

**L'EVOLUZIONE
DELLA SELEZIONE PER SALUTE E REDDITO**

Selezionare per Indici Salute significa:

- maggior benessere animale
- minor uso di antibiotici
- minori costi per l'allevatore
- maggiori performances degli animali
- maggior profitto aziendale

 **RZhealth**
▲ Indice di salute totale

 40%
RZudderfit
▲ Resistenza alle mastiti

 25%
RZmetabol
▲ Dislocazione abomasale
▲ Ipocalcemia
▲ Chetosi

 20%
RZhoof
▲ DDcontrol (dermatite digitale)
▲ Ulcera della suola
▲ Flemmone interdigitale
▲ Malattia della linea bianca
▲ Laminite
▲ Iperplasia interdigitale

 15%
RZrepro
▲ Disordini ciclo estrale
▲ Metrite, endometrite
▲ Ritenzione placentare

 **RZcalfhealth**
▲ Sopravvivenza dei vitelli